



PREFEITURA MUNICIPAL DE PINDAMONHANGABA

ESTADO DE SÃO PAULO
GABINETE DO PREFEITO

Pindamonhangaba, 13 de março de 2012.

Ofício nº 208/2012–GAB

Senhor Presidente:

45/2012

Em resposta ao Requerimento nº 05/2012, de autoria do ilustre Vereador JOSÉ CARLOS GOMES - CAL, em que indaga sobre o andamento das providências para implantação do campo de futebol no ETNA – Vale das Acácias, e demais obras necessárias, relativas ao Projeto Social no referido local, cumpre-nos informar que, conforme informado pelas Secretarias interessadas:

- ✓ Remetemos, em anexo, cópia do projeto da obra em questão;
- ✓ Serão tomadas as providências necessárias para a montagem do pacote de licitação.

Na oportunidade, aproveitamos para externar nossos votos de apreço e consideração.

Atenciosamente,

João Antonio Salgado Ribeiro
Prefeito Municipal

Exmo. Sr.
Vereador Ricardo Piorino
D.D. Presidente da Câmara
Nesta

10-21 14/03/2012 519004 CÂMERA MUNICIPAL PINDAMONHANGABA

SI

359.00

AV. 31

544

R=9.00													
02	03	04	05	06	07	AS		09	10	11	12	13	14
27	26	25	24	23	22	21	20	19	18	17	16	15	
R=9.00													

AV. 16

R=9.00													
02	03	04	05	06	07	AT		09	10	11	12	13	14
27	26	25	24	23	22	21	20	19	18	17	16	15	
R=9.00													

AV. 17

R=9.00													
02	03	04	05	06	07	AU		09	10	11	12	13	14
27	26	25	24	23	22	21	20	19	18	17	16	15	
R=9.00													

R=9.00

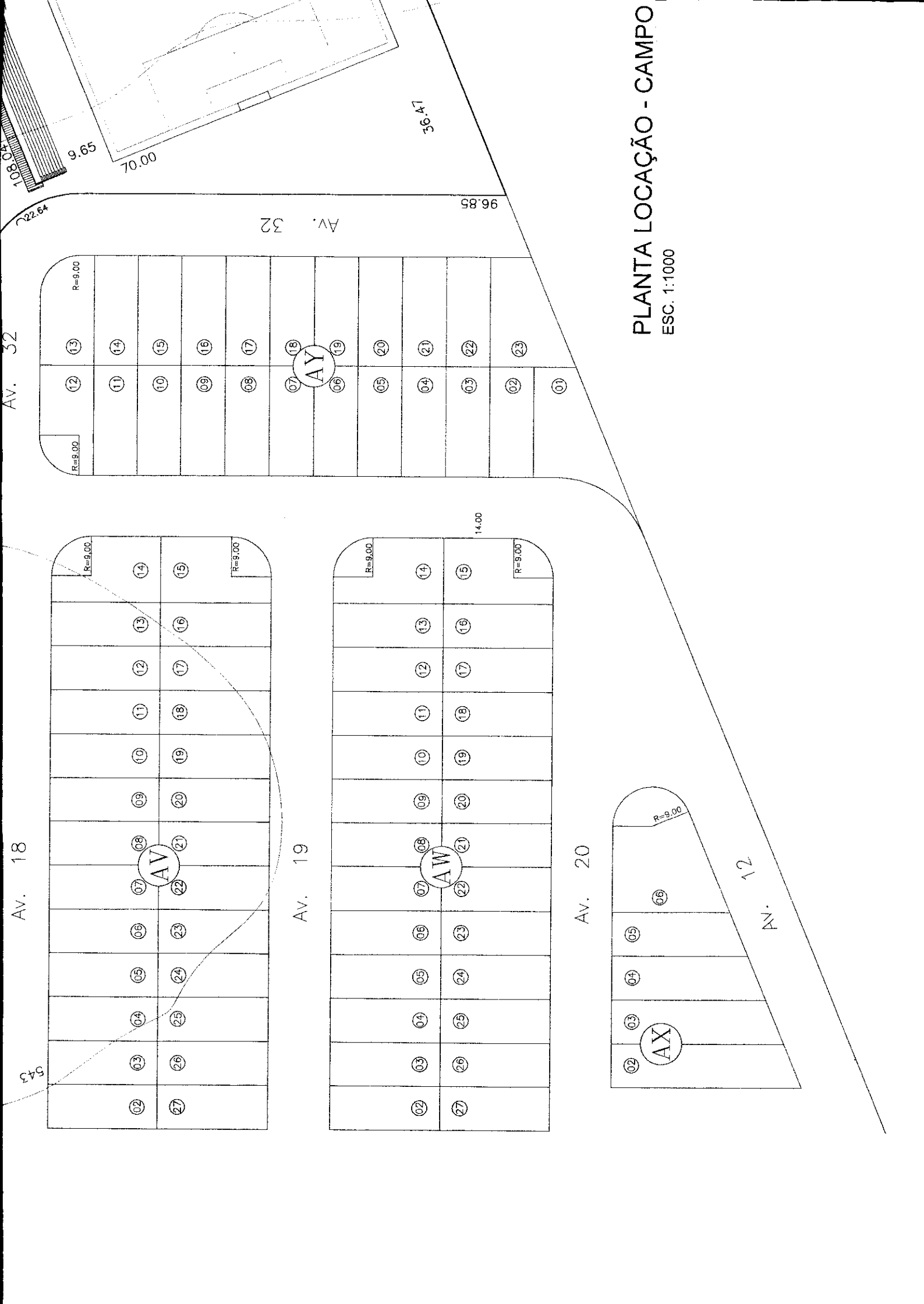

PLANTA LOCAÇÃO - CAMPO
 ESC. 1:1000

SISTEMA DE LAZER

83.083,78 m²

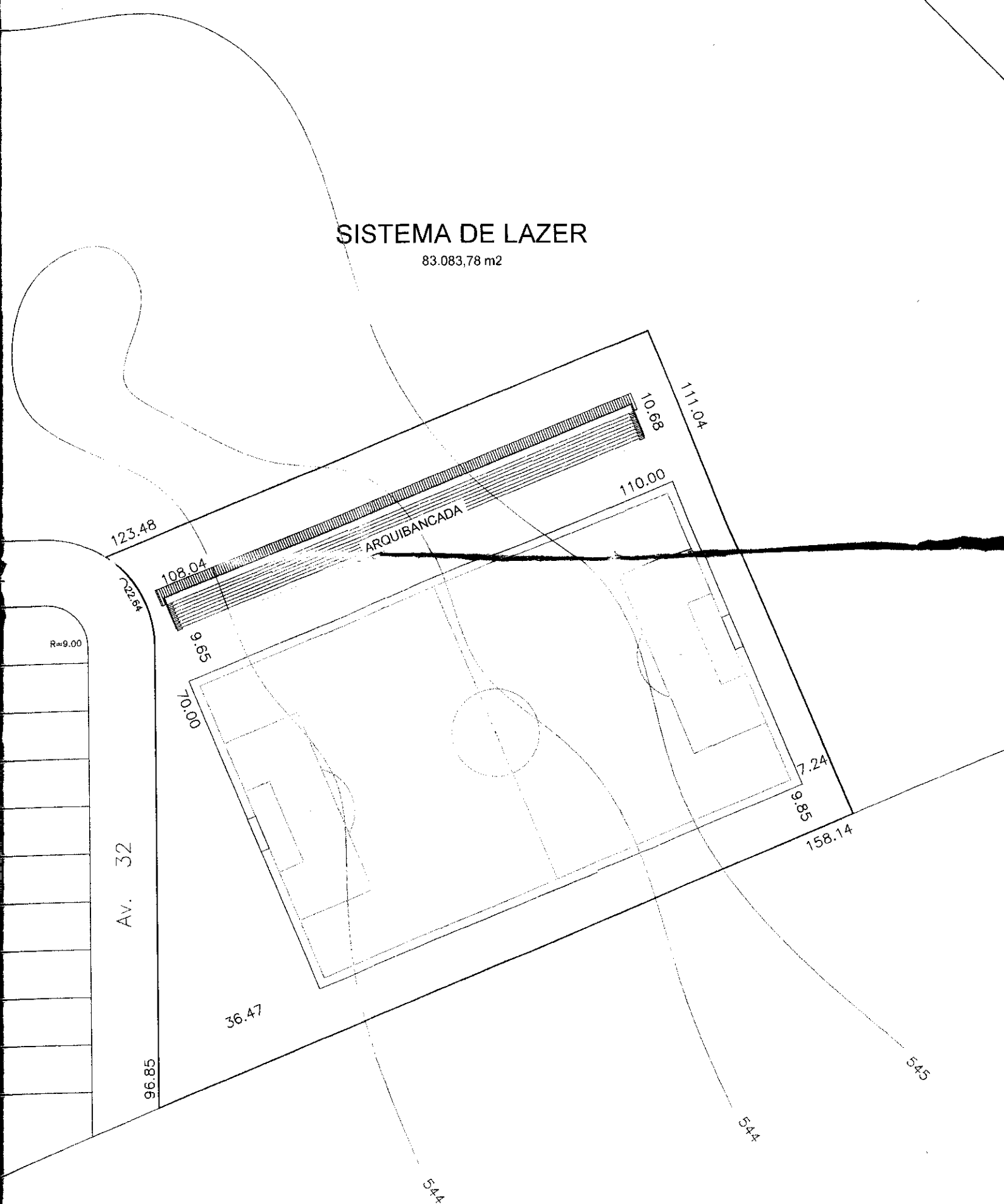

PLANTA LOCAÇÃO - CAMPO FUTEBOL
ESC. 1:1000

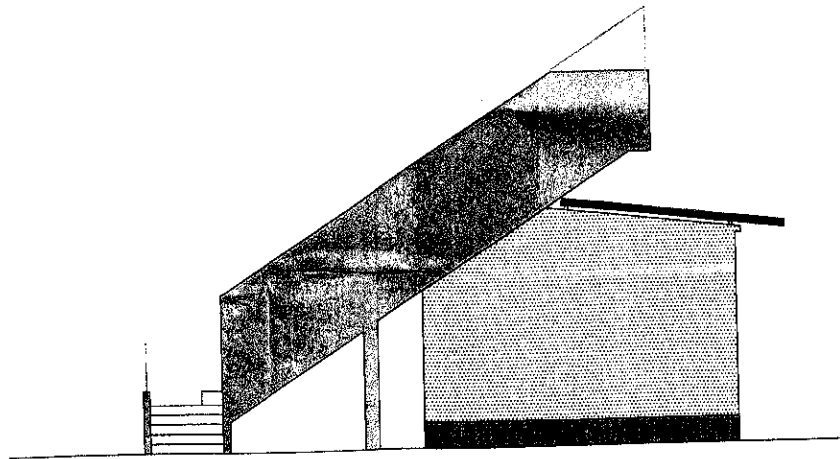

FACHADA LATERAL DA ARQUIBANCADA
 ESC. 1:125

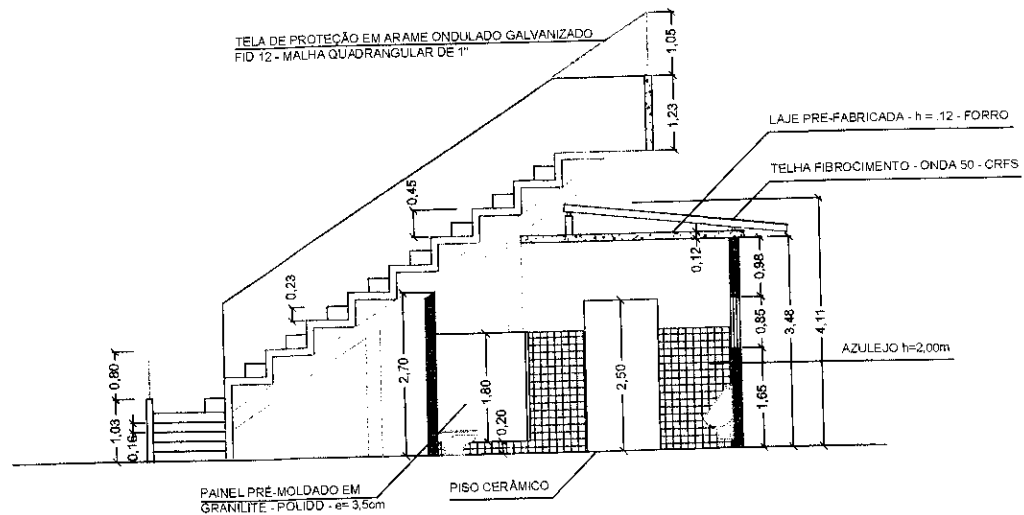

CORTE A - A
 ESC. 1:125

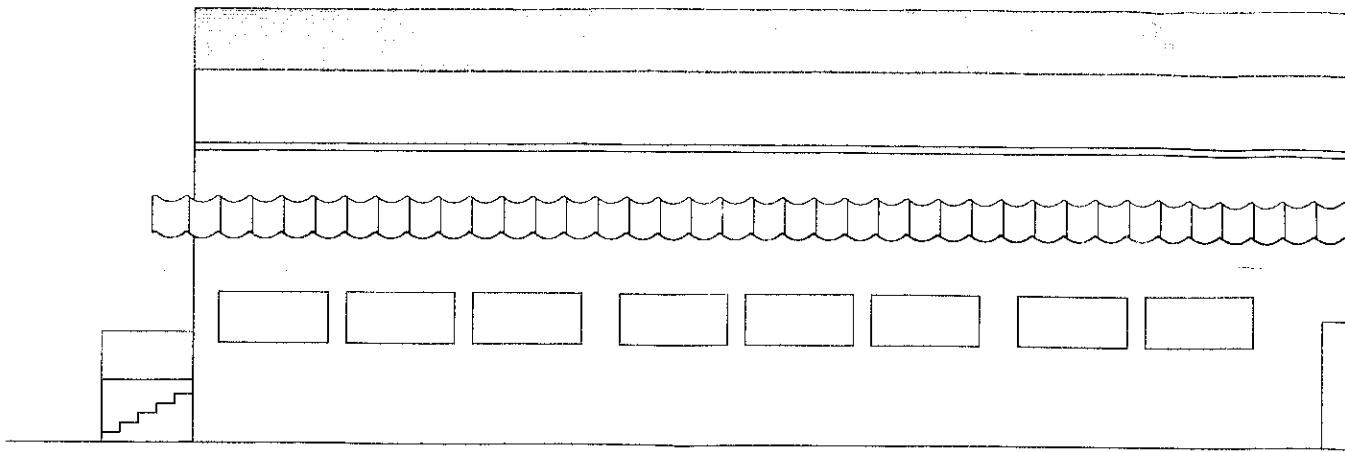

FACHADA FRONTAL DOS VESTIÁRIOS
 ESC. 1:125

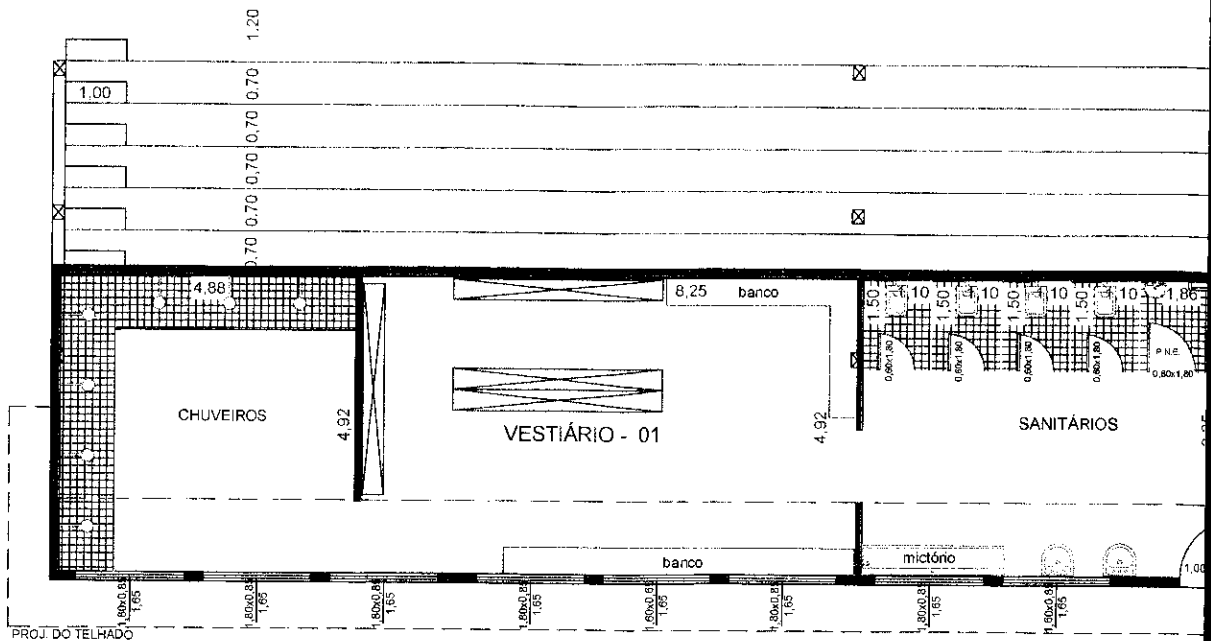

PLANTA BAIXA - VESTIÁRIOS / ACADEMIA / ALOJAMENTO / DEP.
 ÁREA = 555,29m²
 ESC. 1:125

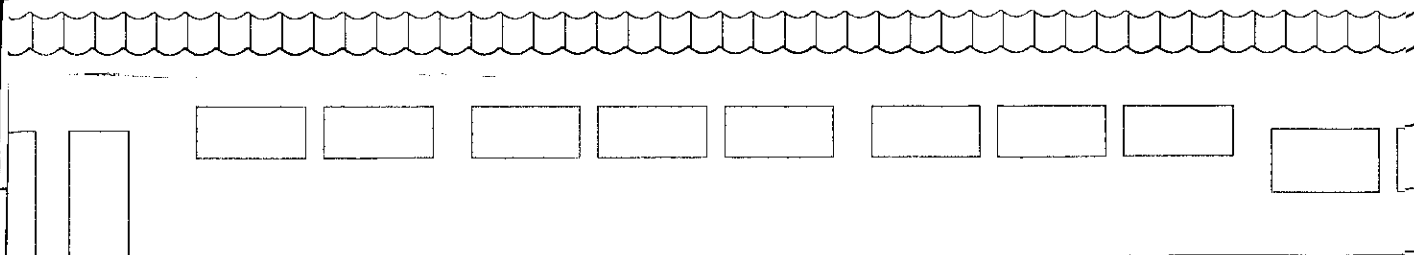

A.

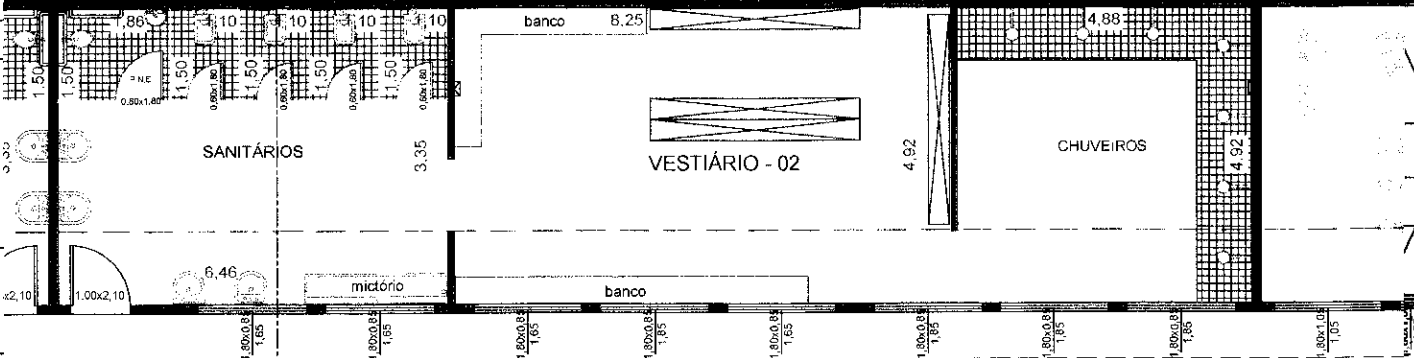

A.

/ ADMINISTRAÇÃO

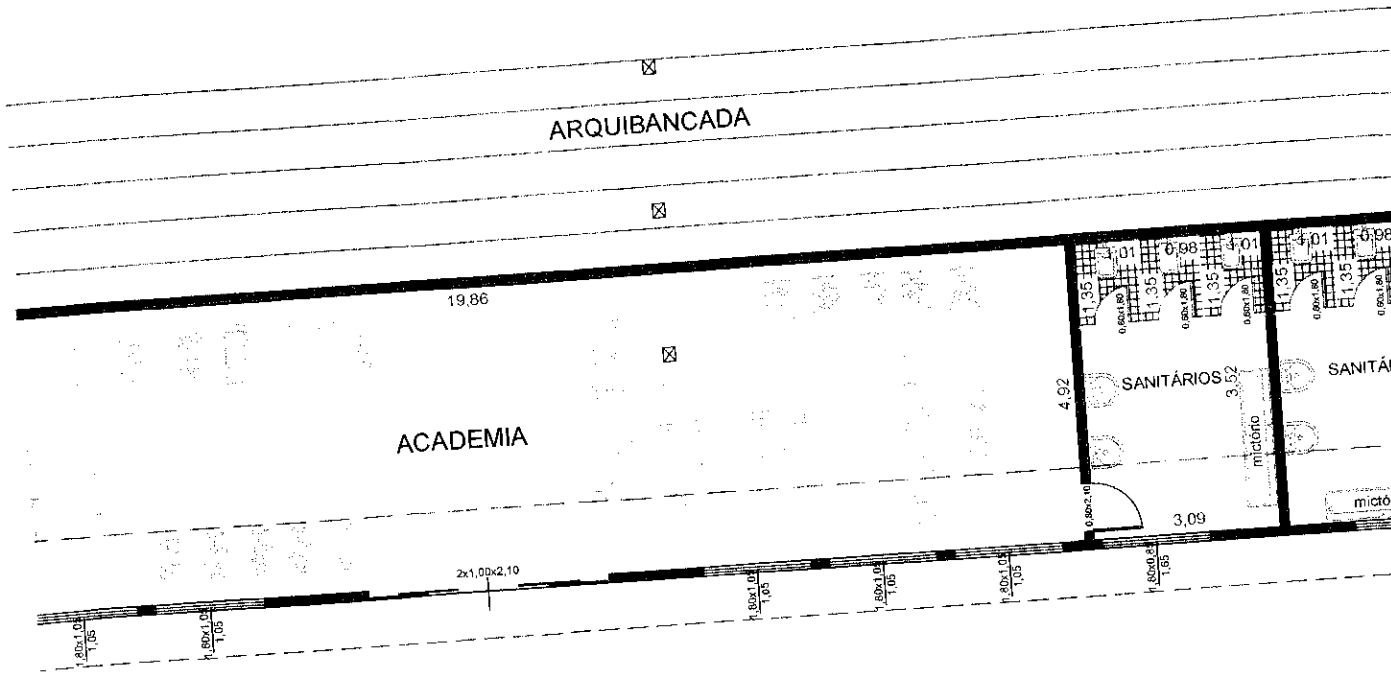
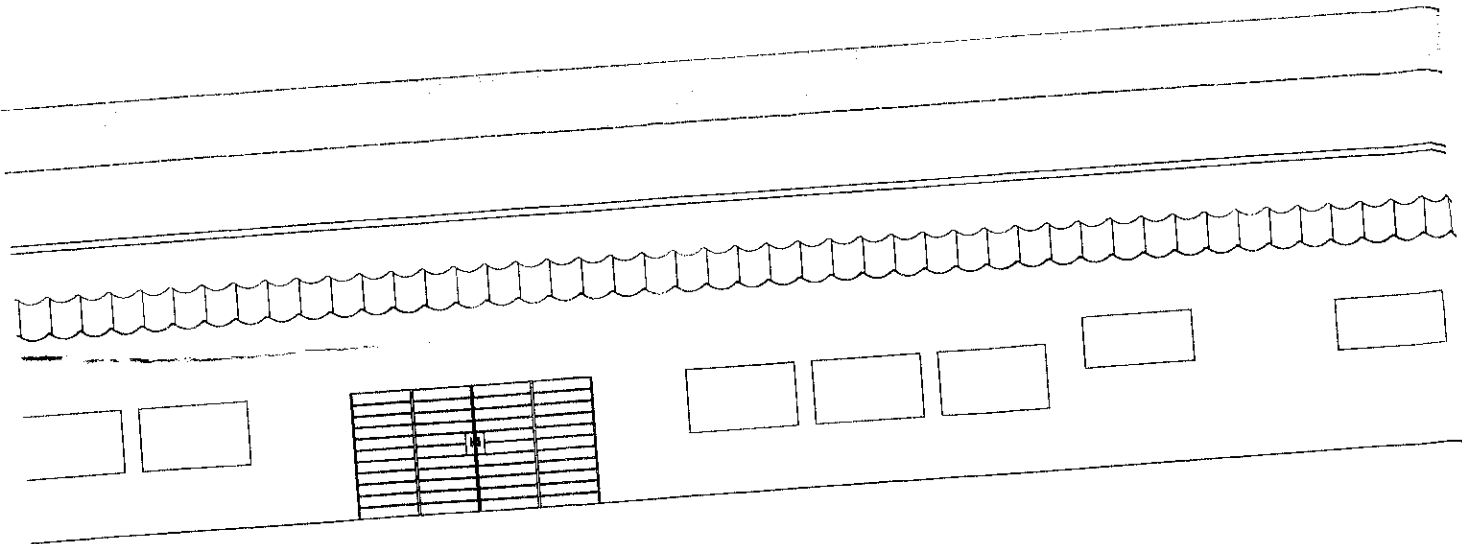

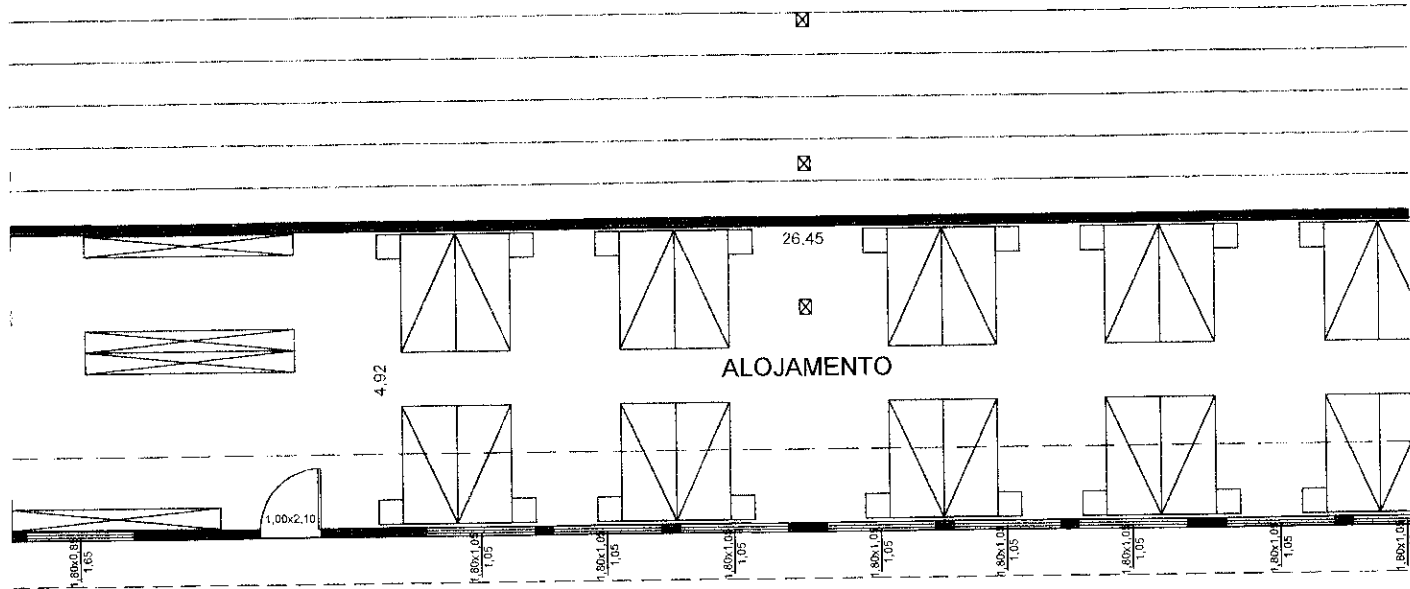
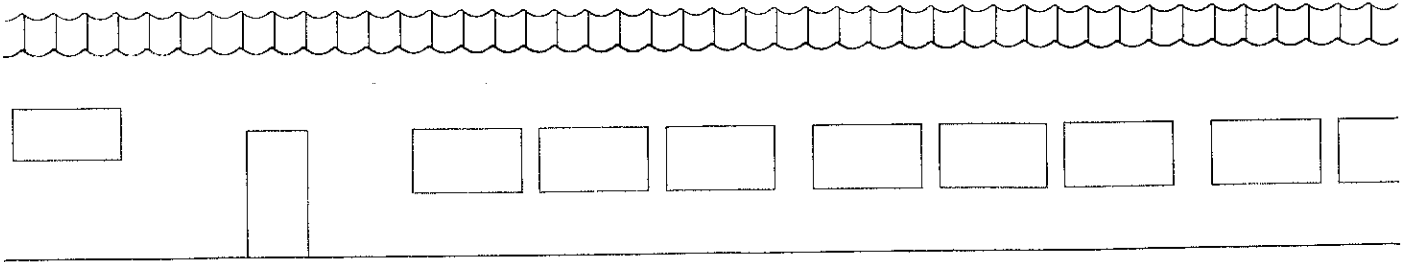

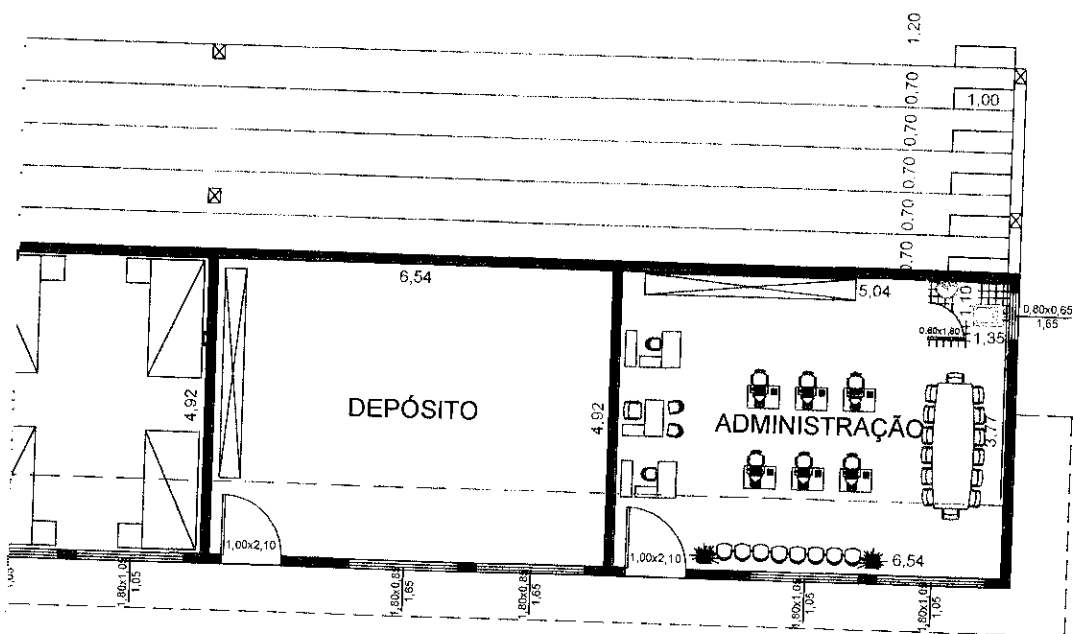
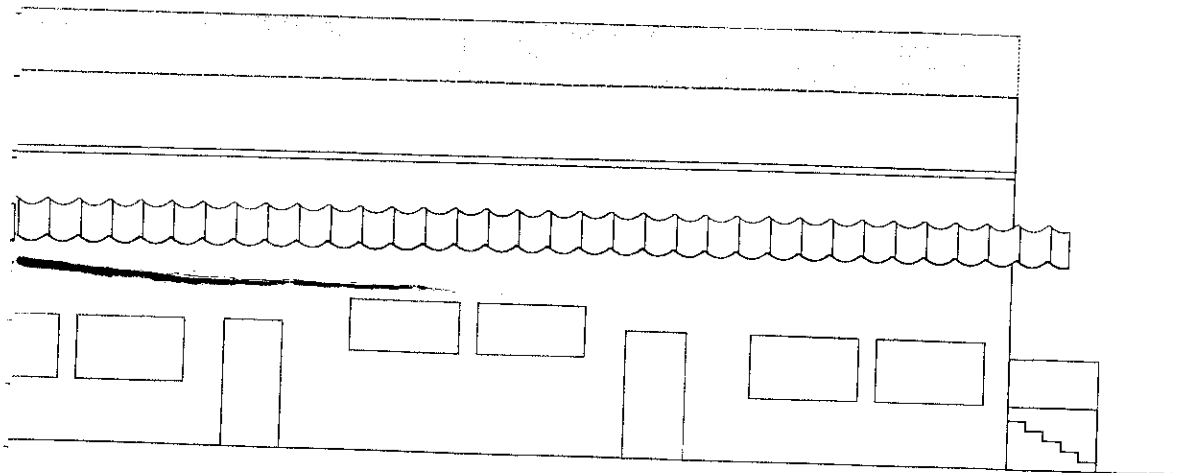

PREFEITURA MUNICIPAL DE PINDAMONHANGABA
SECRETARIA DE PLANEJAMENTO