

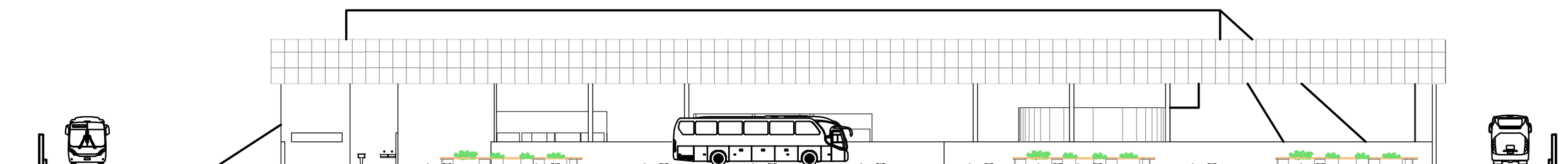

FACHADA PRINCIPAL - FRONTAL (F1)

ESC. 1:350



FACHADA POSTERIOR - VISTA FUNDOS (F4)

ESC. 1:350

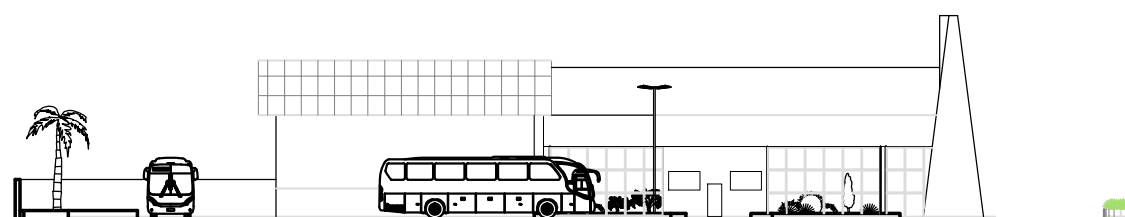

FACHADA LATERAL - VISTA ESQUERDA (F3)

ESC. 1:450



FACHADA LATERAL - VISTA DIREITA (F2)

ESC. 1:450

PREFEITURA MUNICIPAL DE PINDAMONHANGABA				
SECRETARIA DE INFRAESTRUTURA E PLANEJAMENTO				
DEPARTAMENTO DE INFRAESTRUTURA				
ASSUNTO: ANTEPROJETO TERMINAL RODOVIÁRIO INTERMUNICIPAL - MOREIRA CESAR				
(FACHADAS / VISTAS - F-1/ F-2/ F-3/ F-4)				
PROPRIETÁRIO: MUNICÍPIO DE PINDAMONHANGABA				
LOCAL: AV. SENADOR TEOTÔNIO VILELLA, S/Nº - CENTRO MOREIRA CESAR PINDAMONHANGABA-SP				
PROJETO:	DESENHO:	ESCALA:	DATA:	FOLHA:
DPI	ARQ. NELSON MOURA	INDICADAS	28/11/2018	03/03
SECRETARIA:		DIRETOR:		
ARQ. MARCELA FRANCO MOREIRA DIAS		ENG. JOSÉ MAURICIO SALES DE ABREU		