



PREFEITURA MUNICIPAL DE PINDAMONHANGABA

ESTADO DE SÃO PAULO
GABINETE DO PREFEITO

Pindamonhangaba, 08 de maio de 2023.

Ofício n.º 1693/2023 – GAB

Prezado Senhor

Em atenção ao requerimento n.º 1515/2023, do Vereador Renato Nogueira Guimarães, reiterando os requerimentos n.º 3294/2019 e n.º 1089/2017, os quais solicitam providências, para implantação de uma faixa elevada, com a devida sinalização, na Rua Dr. Campos Salles, em frente ao Colégio Pequeno Construtor; Conforme reportado pela Secretaria competente, informamos que será realizado trabalho de sinalização viária, conforme projeto anexo.

Sem mais para o momento, aproveito a oportunidade para renovar protestos de estima e consideração.

Isael Domingues
Prefeito Municipal

Exmo. Sr.
Francisco Norberto Silva Rocha de Moraes
Presidente da Câmara Municipal de Pindamonhangaba
Nesta



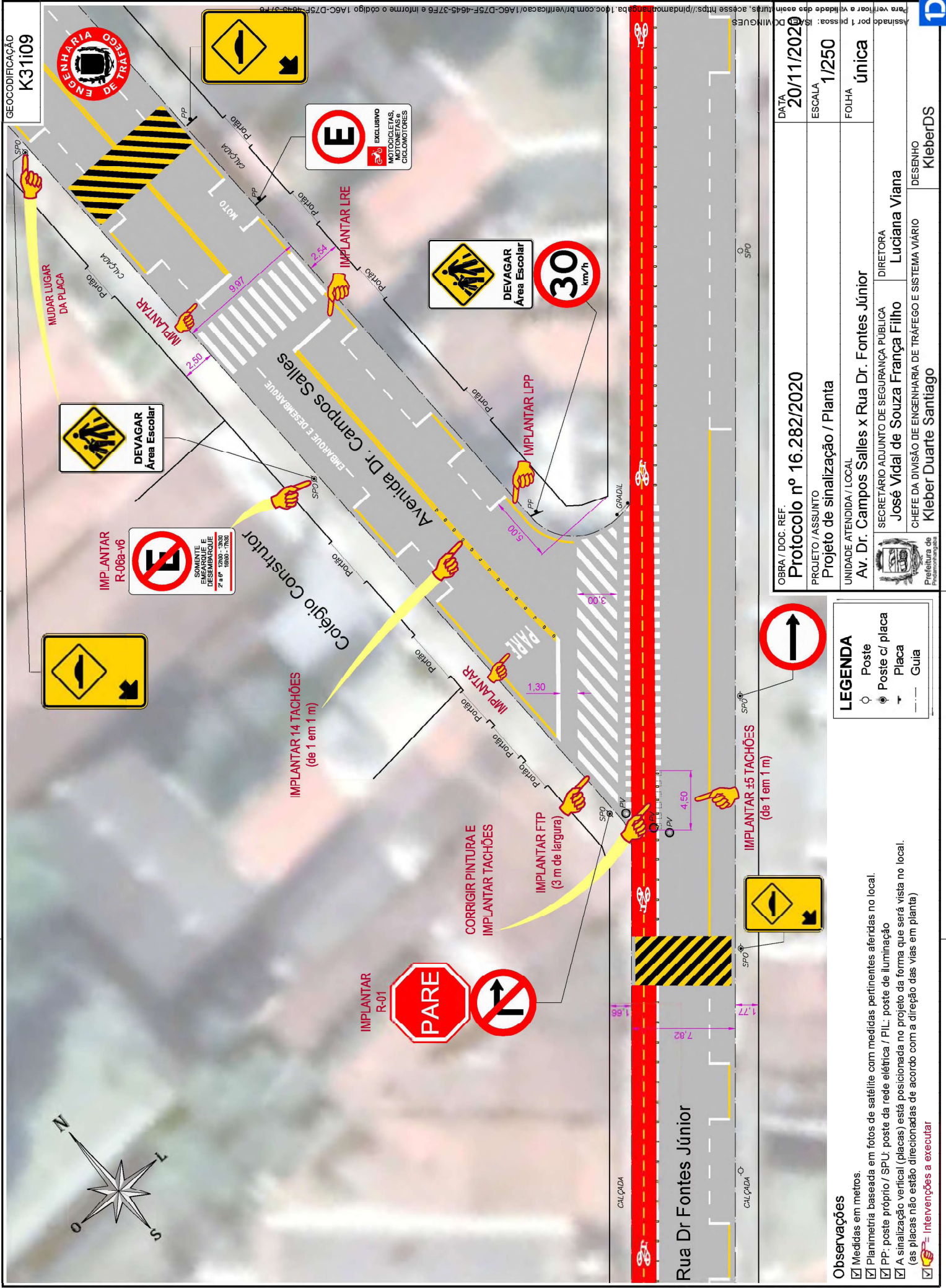

GEODIFICACÃO
K31109

OBRA / DOC. REF.	Protocolo nº 16.282/2020		
PROJETO / ASSUNTO	Projeto de sinalização / Planta		
UNIDADE ATENDIDA / LOCAL	Av. Dr. Campos Salles x Rua Dr. Fontes Júnior		
SECRETÁRIO ADJUNTO DE SEGURANÇA PÚBLICA	Luciana Viana	DIRETORA	
CHEFE DA DIVISÃO DE ENGENHARIA DE TRÁFEGO E SISTEMA VIÁRIO	José Vidal de Souza França Filho		
DESENHO	KleberDS		
DATA	20/11/2020		
ESCALA	1/250		
FOLHA	Única		

LEGENDA

- Poste
- ⊙ Poste c/ placa
- ⊙ Placa
- Guia

Observações

- Medidas em metros.
- Planimetria baseada em fotos de satélite com medidas pertinentes aferidas no local.
- PP: poste próprio / SPU: poste da rede elétrica / PIL: poste de iluminação
- A sinalização vertical (placas) está posicionada no projeto da forma que será vista no local. (as placas não estão direcionadas de acordo com a direção das vias em planta)
- = intervenções a executar

