



Câmara de Vereadores de Pindamonhangaba

Estado de São Paulo

REQUERIMENTO

Ementa: Ao Executivo Municipal com cópia ao departamento competente, solicitando estudos e providências para instalação de um parque infantil e uma academia da melhor idade, no parque linear do bairro Terra dos Ipês II, atrás da REMEFI Serafim Ferreira.

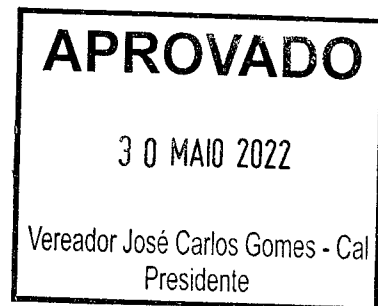

Considerando que se trata de um pedido dos moradores desta rua.

Considerando que esta área verde é muito bem cuidada pelos moradores, que cortam a grama e plantam árvores e flores.

REQUEIRO à Mesa, consultado o Plenário, seja oficiado ao Executivo Municipal com cópia ao departamento competente, solicitando estudos e providências para instalação de um parque infantil e uma academia da melhor idade, no parque linear do bairro Terra dos Ipês II, atrás da REMEFI Serafim Ferreira.

Plenário Dr. Francisco Romano de Oliveira, 30 de maio de 2022.

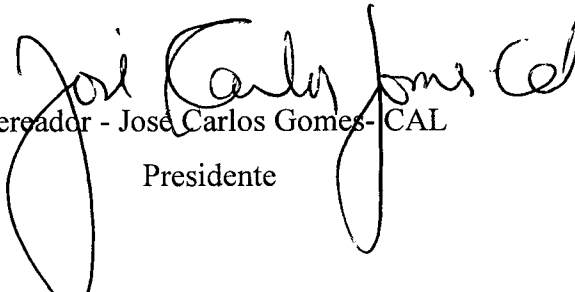

Vereador - José Carlos Gomes - CAL
Presidente



A handwritten signature or mark, possibly initials, located in the bottom right corner of the page. It consists of a few fluid, connected strokes.

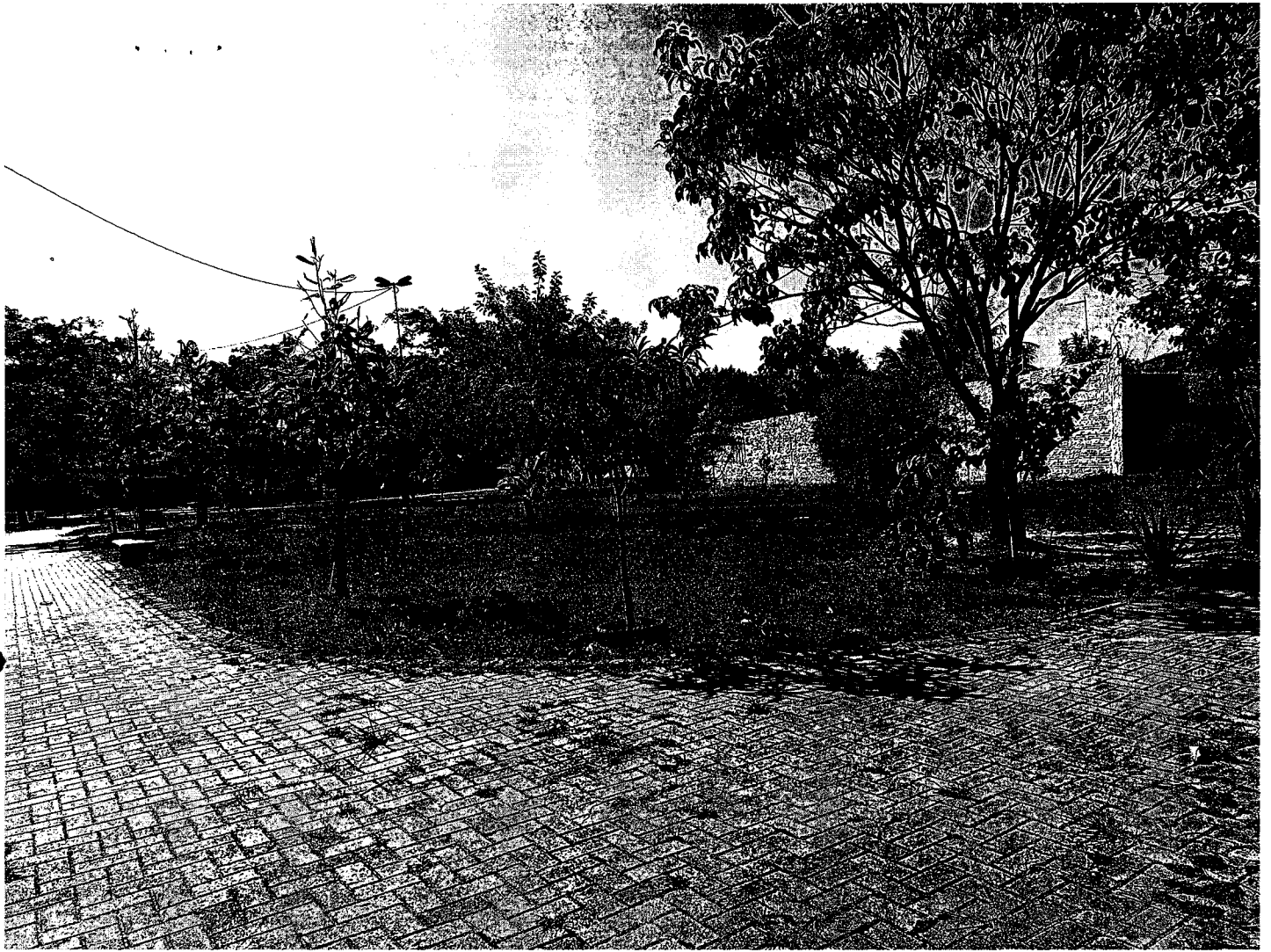

Handwritten signature or mark.



A handwritten signature or mark, possibly a stylized 'a' or a similar character, enclosed within a circular or oval shape. The lines are thin and fluid, characteristic of a cursive or calligraphic style.