



# Câmara de Vereadores de Pindamonhangaba

## Estado de São Paulo

### REQUERIMENTO

Ementa: ao Executivo Municipal, com cópia à Secretaria de Governo e Serviços Públicos, à Subprefeitura, e à Secretaria de Obras e Planejamento, solicitando estudos e providências para desafetar uma parte da área verde no final (cut sack), da Rua Estado do Piauí, e construir uma alça de acesso à Alameda dos Manacás, no Bairro Ipê I, a fim de facilitar o acesso dos pais e alunos, que frequentam a REMEFI “Ayrton Senna da Silva”.

Câmara de Vereadores de  
Pindamonhangaba  
  
Protocolo Geral nº 805/2022  
Data: 21/02/2022 Horário: 11:16  
LEG - REQ 412/2022

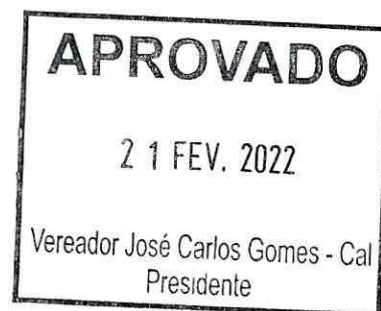

Considerando que essa alça de acesso facilitaria muito os pais que levam e buscam seus filhos na REMEFI “Ayrton Senna”, oferecendo também mais segurança aos mesmos.

REQUEIRO à Mesa, consultado o Plenário, seja oficiado ao Executivo Municipal, com cópia à Secretaria de Governo e Serviços Públicos, à Subprefeitura, e à Secretaria de Obras e Planejamento, solicitando estudos e providências para desafetar uma parte da área verde no final (cut sack), da Rua Estado do Piauí, e construir uma alça de acesso à Alameda dos Manacás, no Bairro Ipê I, a fim de facilitar o acesso dos pais e alunos, que frequentam a REMEFI “Ayrton Senna da Silva”.

Plenário Dr. Francisco Romano de Oliveira, 21 de fevereiro de 2022.

  
Vereador – José Carlos Gomes – CAL  
Presidente



*[Handwritten signature]*



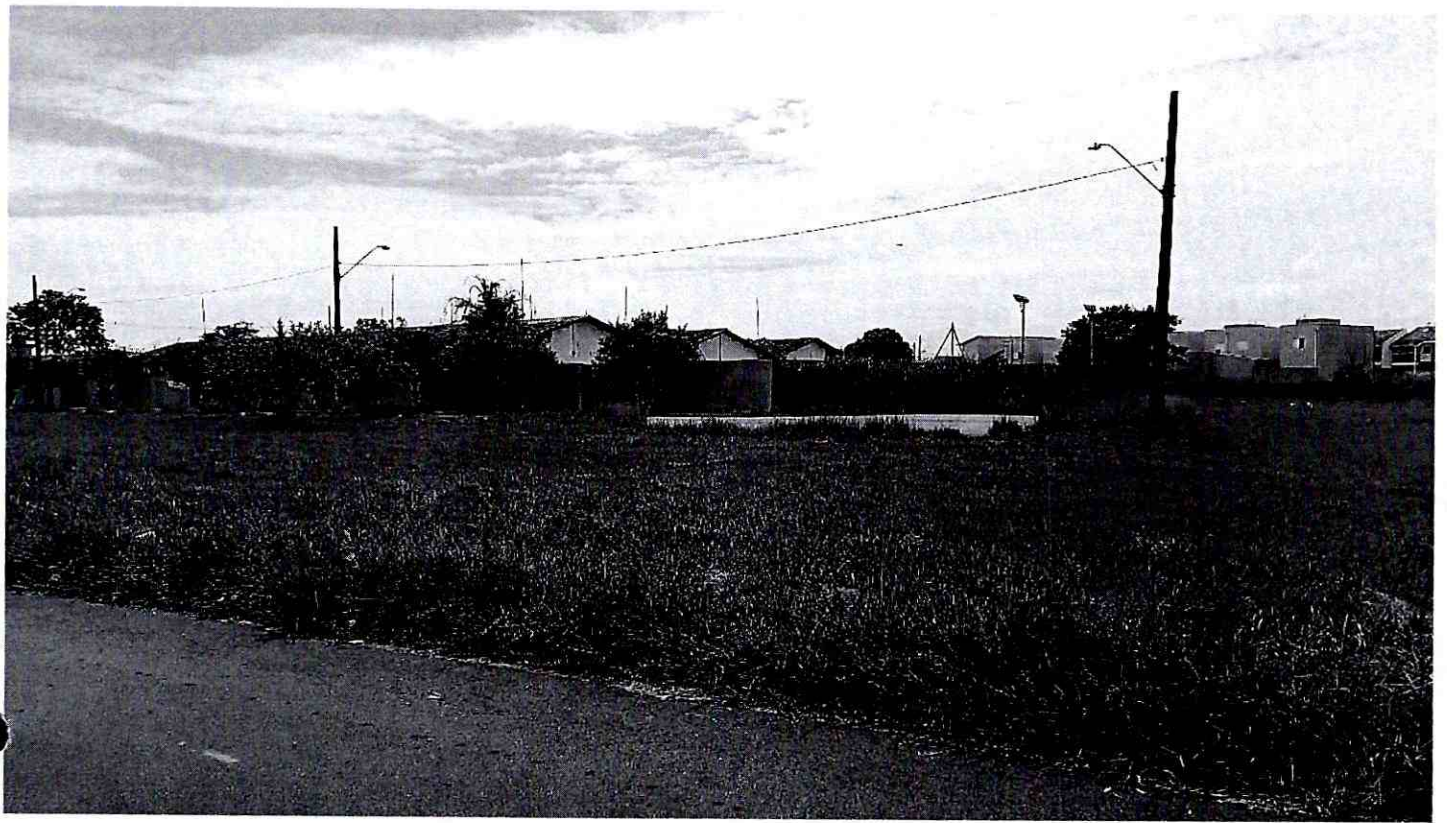

*[Handwritten signature]*