



Câmara de Vereadores de Pindamonhangaba

Estado de São Paulo

REQUERIMENTO

Ementa: Em reiteração ao requerimento de nº 412/2022, ao Executivo Municipal, com cópia à Secretaria de Governo e Serviços Públicos, à Subprefeitura e a Secretaria de Obras e Planejamento, solicitando informar se já foi realizado o estudo para possível desafetação de uma parte da área verde no final da Rua Estado do Piauí, e construir uma alça de acesso à alameda dos Manacás, n bairro Ipê I, a fim de facilitar o acesso dos pais e alunos, que frequentam a REMEFI “Ayrton Senna da Silva”.



Considerando que em resposta ofício de nº 433/2022-GAB, foi informado que o local será objeto de estudos para verificar a possibilidade de atendimento.

Considerando que nos colocamos a disposição para irmos até o local para visita e averiguação junto com o departamento competente caso necessário.

Considerando que essa alça de acesso facilitaria e muito para os pais que levam e buscam seus filhos na REMEFI, oferecendo também mais segurança aos mesmos.

REQUEIRO à Mesa, consultado o Plenário, seja oficiado ao Executivo Municipal, com cópia à Secretaria de Governo e Serviços Públicos, à Subprefeitura e a Secretaria de Obras e Planejamento, solicitando informar se já foi realizado o estudo para possível desafetação de uma



Câmara de Vereadores de Pindamonhangaba

Estado de São Paulo

parte da área verde no final da Rua Estado do Piauí, e construir uma alça de acesso à alameda dos Manacás, n bairro Ipê I, a fim de facilitar o acesso dos pais e alunos, que frequentam a REMEFI “Ayrton Senna da Silva”.

Plenário Dr. Francisco Romano de Oliveira, 28 de março de 2022.

Vereador - José Carlos Gomes - CAL
Presidente



Câmara de Vereadores de Pindamonhangaba

Estado de São Paulo

REQUERIMENTO

Ementa: ao Executivo Municipal, com cópia à Secretaria de Governo e Serviços Públicos, à Subprefeitura, e à Secretaria de Obras e Planejamento, solicitando estudos e providências para desafetar uma parte da área verde no final (cut sack), da Rua Estado do Piauí, e construir uma alça de acesso à Alameda dos Manacás, no Bairro Ipê I, a fim de facilitar o acesso dos pais e alunos, que frequentam a REMEFI “Ayrton Senna da Silva”.

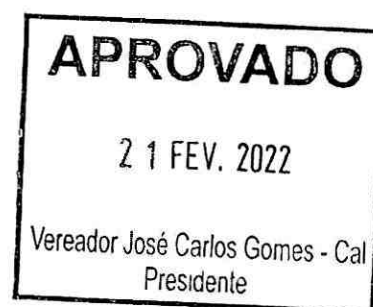

Considerando que essa alça de acesso facilitaria muito os pais que levam e buscam seus filhos na REMEFI “Ayrton Senna”, oferecendo também mais segurança aos mesmos.

REQUEIRO à Mesa, consultado o Plenário, seja oficiado ao Executivo Municipal, com cópia à Secretaria de Governo e Serviços Públicos, à Subprefeitura, e à Secretaria de Obras e Planejamento, solicitando estudos e providências para desafetar uma parte da área verde no final (cut sack), da Rua Estado do Piauí, e construir uma alça de acesso à Alameda dos Manacás, no Bairro Ipê I, a fim de facilitar o acesso dos pais e alunos, que frequentam a REMEFI “Ayrton Senna da Silva”.

Plenário Dr. Francisco Romano de Oliveira, 21 de fevereiro de 2022.

Vereador – José Carlos Gomes – CAL
Presidente



[Handwritten signature]

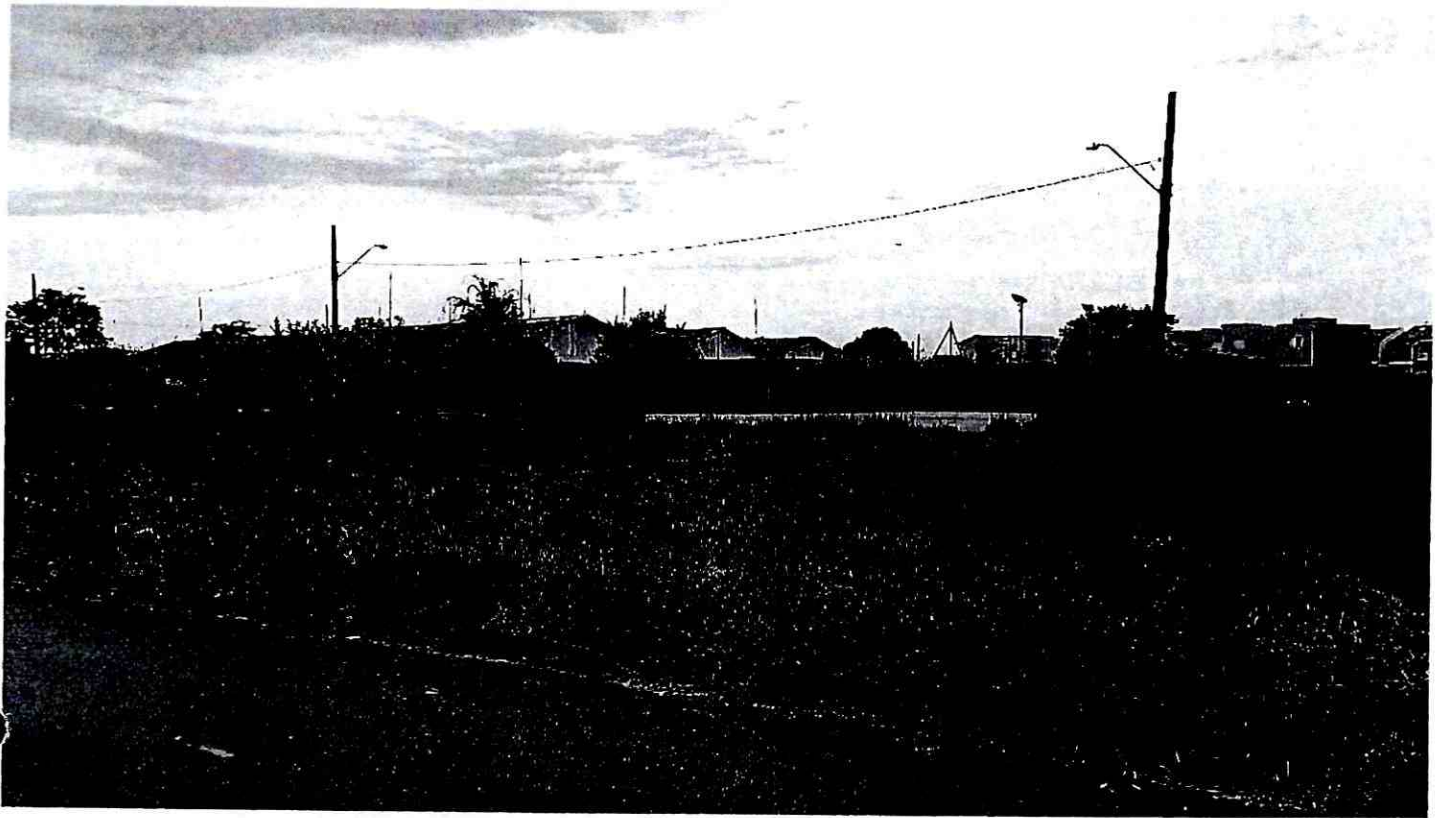

[Handwritten signature]



PREFEITURA MUNICIPAL DE PINDAMONHANGABA

ESTADO DE SÃO PAULO
GABINETE DO PREFEITO

Pindamonhangaba, 14 de março de 2022.

Ofício n.º 433/2022 – GAB

Câmara de Vereadores de
Pindamonhangaba

Protocolo Geral n.º 1526/2022
Data: 18/03/2022 Horário: 15:49
LEG - Ofício - REQ 412/2022

Prezado Senhor

Em atenção ao requerimento n.º 412/2022, do vereador José Carlos Gomes, que solicita desafetação de área; informamos, conforme reportado pela Secretaria competente, que o local será objeto de estudos para verificar a possibilidade de atendimento.

Sem mais para o momento, aproveito a oportunidade para renovar protestos de estima e consideração.

Isael Domingues
Prefeito Municipal

Exmo. Sr.
José Carlos Gomes
Presidente da Câmara Municipal de Pindamonhangaba
Nesta

PREFEITURA MUNICIPAL DE PINDAMONHANGABA
Avenida Nossa Senhora do Bom Sucesso, 1400 - CEP 12420-010 - Pindamonhangaba - SP.
Fonc: (12) 3644.5826/5827/5828 Site: www.pindamonhangaba.sp.gov.br
E-mail: gabinetc@pindamonhangaba.sp.gov.br