

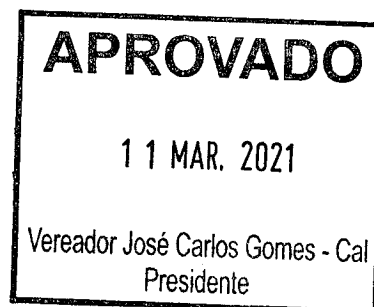

Câmara de Vereadores de Pindamonhangaba
Estado de São Paulo

REQUERIMENTO

Ao Executivo Municipal, requerendo junto ao Departamento competente, a troca do transformador instalado na Estrada Municipal Luiza Fernandes Miranda, próximo ao número 17500, Bairro Graminha no Ribeirão Grande, por um **RELIGADOR AUTOMÁTICO**.



Senhor Presidente:

Ante ao fato de várias reclamações verbais e documental (**em anexo**) dos Munícipes que ali reside, tendo em vista que a região é de turismo, contando com pousada, mangueiro de leite e residências, é inadmissível que os mesmos não encontrem amparos ao anseio de ver sanado esse problema que traz grandes transtornos e prejuízos. Sendo necessário que o Poder Público, vá de encontro ao anseio desses munícipes, no que diz respeito a falta de energia constantes que os mesmos são submetidos.

REQUEIRO à Mesa, consultando o Plenário, que seja oficiado o Senhor Chefe do Executivo Municipal, a Empresa EDP Bandeirantes e o Ilustre Representante do Ministério Público, para que sejam tomadas as devidas providências com relação, **a troca do transformador instalado na Estrada Municipal Luiza Fernandes Miranda, próximo ao número 17500, no Bairro Graminha no Ribeirão Grande, por um RELIGADOR AUTOMÁTICO.**

Plenário Dr. Francisco Romano de Oliveira.

Pindamonhangaba, 03 de março de 2021.

Vereador: **HERIVELTO DOS SANTOS MORAES**



Câmara de Vereadores de Pindamonhangaba
Estado de São Paulo

Foto do Local

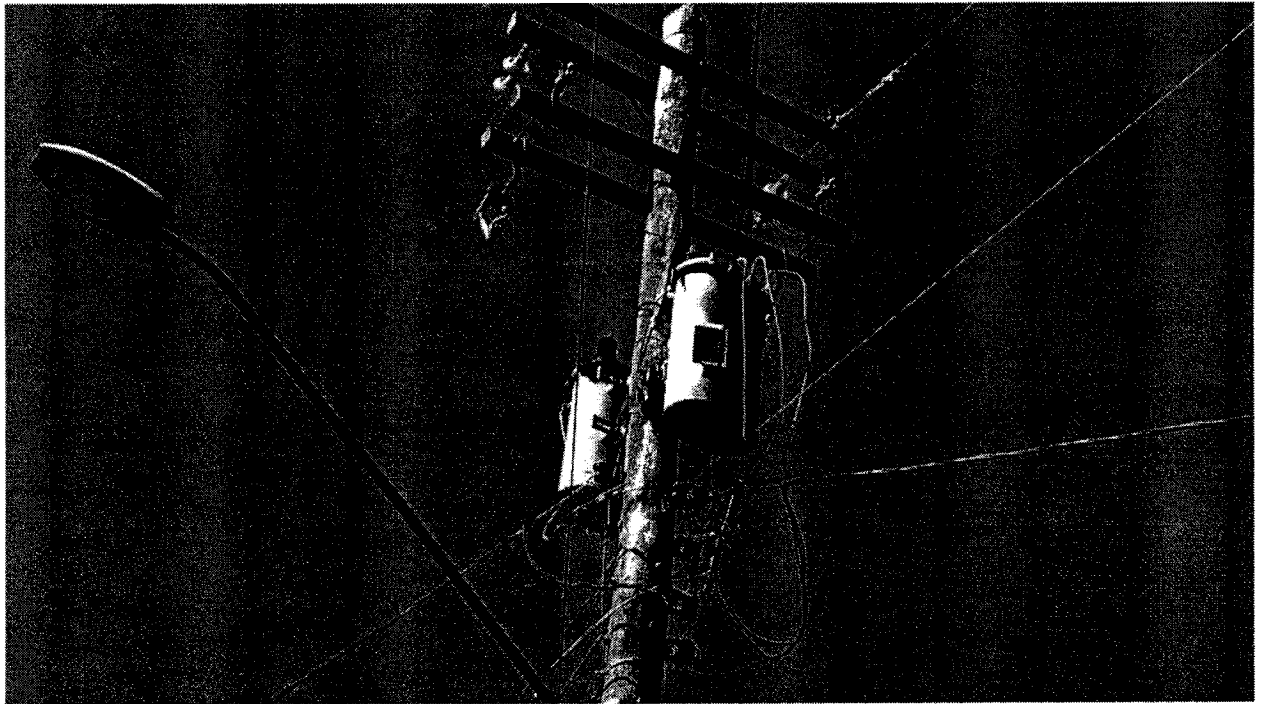

-----Forwarded message -----

De: Sivanilde Kogempa <silpindapt@gmail.com>

Date: sex, 19 de fev de 2021 18:52

Subject: Descaso atendimento equipe Pindamonhangaba.

To: <ouvidoria.sp@edp.com.br>, <ouvidoria.es@edp.com.br>

Venho até esta Ouvidoria pra denunciar o descaso no atendimento aos consumidores moradores zona rural Pindamonhangaba na Estrada municipal Luisa Fernandes Miranda Bairro Graminha no Ribeirão Grande aqui da cidade.

Estamos tendo frequente falta de energia no Bairro Graminha chegando a ficarmos 24 horas sem energia nesta semana como segue o fato.

A estrada tem árvores e bambuzeiros que necessitam de poda continua por ser esse o maior problema que causa o desarmamento da chave de alta tensão, no entanto não fazem a poda e com isso cada vento ou chuva acaba desarmando a chave principalmente essa época de chuvas e a região aqui é de Serra.

Neste último dia 15/01 por volta das 12 horas acabou energia e ligamos EDP, por volta das 15 horas estive uma equipe no local que apenas olhou a chave desarmada e foi embora sem resolver o problema, ligamos no mesmo dia por mais 2 vezes e nada de atendimento, no dia seguinte 16/02 ligamos novamente pela manhã e fomos atendidos as 11 horas quando uma equipe veio no local e restabeleceu energia isso 23 horas após o primeiro chamado. Segue número de instalação pra que seja observado quantos protocolos por falta de energia existe nós últimos dias. Segue instalação 92509321 em nome de Adilson Moretti.

Exigimos providências e rever a rede no local como a poda de árvores pra garantir nosso direito de consumidor.

Atenciosamente.

Sivanilde Kogempa moradora deste bairro.

