



Câmara de Vereadores de Pindamonhangaba

Estado de São Paulo

REQUERIMENTO

Requeiro ao DER – Departamento de Estradas de Rodagem, estudos e providências urgentes para melhorar o acesso e saída do Porto de areia, com construção de “trevo”, na Rodovia Vereador Abel Fabricio Dias –SP62-, sentido Moreira César x Pindamonhangaba, frente ao nº 3.814 – Jardim Morumbi, no município de Pindamonhangaba.

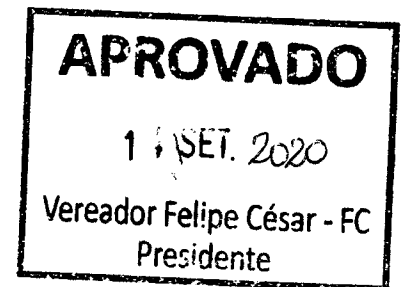
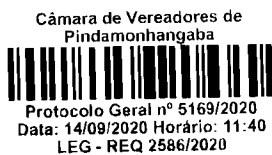

Senhor Presidente,

Considerando que, no referido local (foto) é entrada e saída de veículos para o Porto de Areia;

Considerando que, os caminhões e carretas estão fazendo manobras perigosas (fotos) para adentrarem a rodovia SP62, com risco iminente de causarem acidentes;

REQUEIRO à Mesa, consultado o Plenário, seja oficiado ao DER – Departamento de Estradas de Rodagem, estudos e providências urgentes para melhorar o acesso e saída do Porto de areia, com construção de “trevo”, na Rodovia Vereador Abel Fabricio Dias –SP62-, sentido Moreira César x Pindamonhangaba, frente ao nº 3.814 – Jardim Morumbi, no município de Pindamonhangaba.

Plenário Dr. Francisco Romano de Oliveira, 14 de setembro de 2020

Carlos Moura Magrão
Vereador



Câmara de Vereadores de Pindamonhangaba

Estado de São Paulo

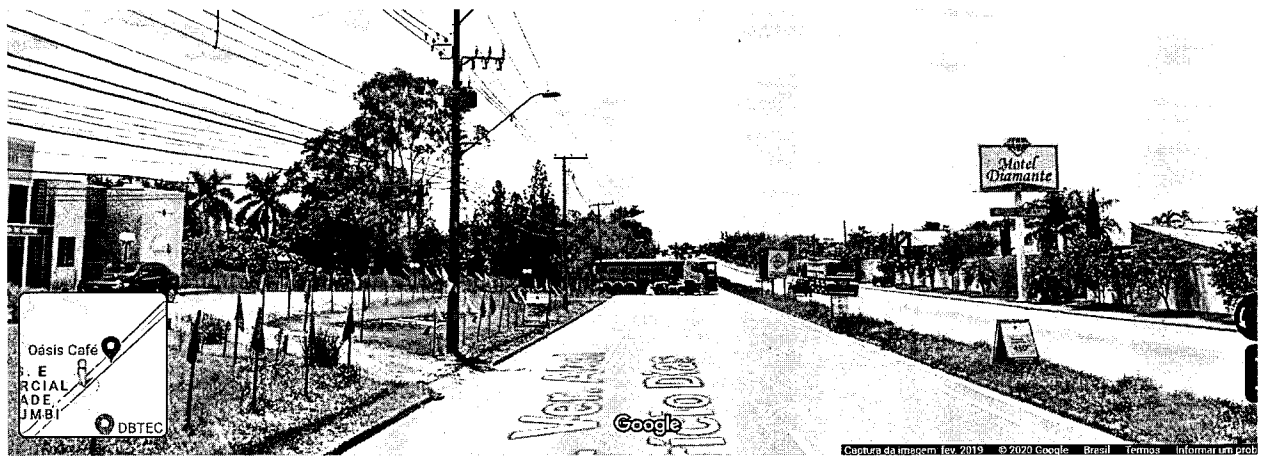

Caminhão fazendo manobra arriscada com risco iminente de causar acidente na SP62 – frente ao Motel Diamante – sentido Moreira Cesar x Pindamonhangaba

