



Câmara de Vereadores de Pindamonhangaba
Estado de São Paulo

REQUERIMENTO

Ementa: Requeiro ao Excelentíssimo Senhor Prefeito Municipal, a oficialização da Travessa Ana Goffi., antiga travessa Dois, situada no bairro do Crispim.

REQUERIMENTO Nº 3869/2019

Autor: CARLOS EDUARDO DE MOURA

Ementa: REQUEIRO AO EXCELENTÍSSIMO SENHOR PREFEITO MUNICIPAL, A OFICIALIZAÇÃO DA TRAVESSA ANA GOFFI, ANTIGA TRAVESSA DOIS, SITUADA NO BAIRRO DO CRISPIM.

PROTOCOLO GERAL Nº 4595/2019

Data: 16/12/2019 - Horário: 14:09

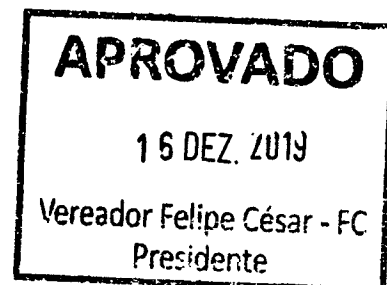

Senhor Presidente,

Considerando que, a referida travessa não é oficial, inicia-se na lateral direita da Rua Ryoiti Yassuda, sentido centro-bairro, distando 240 metros do alinhamento impar da Avenida Monsenhor João José de Azevedo, desse ponto segue por uma extensão de 152 metros até a rua Guaratinguetá, no entroncamento com a Rua Armando Goffi (Croqui Anexo);

REQUEIRO à mesa, ouvido o Plenário que se oficie ao Excelentíssimo Senhor Prefeito Municipal, a oficialização da Travessa Ana Goffi, antiga travessa Dois, situada no bairro do Crispim.

Plenário Dr. Francisco Romano de Oliveira, 16 de dezembro de 2019

CARLOS MOURA MAGRÃO
VEREADOR

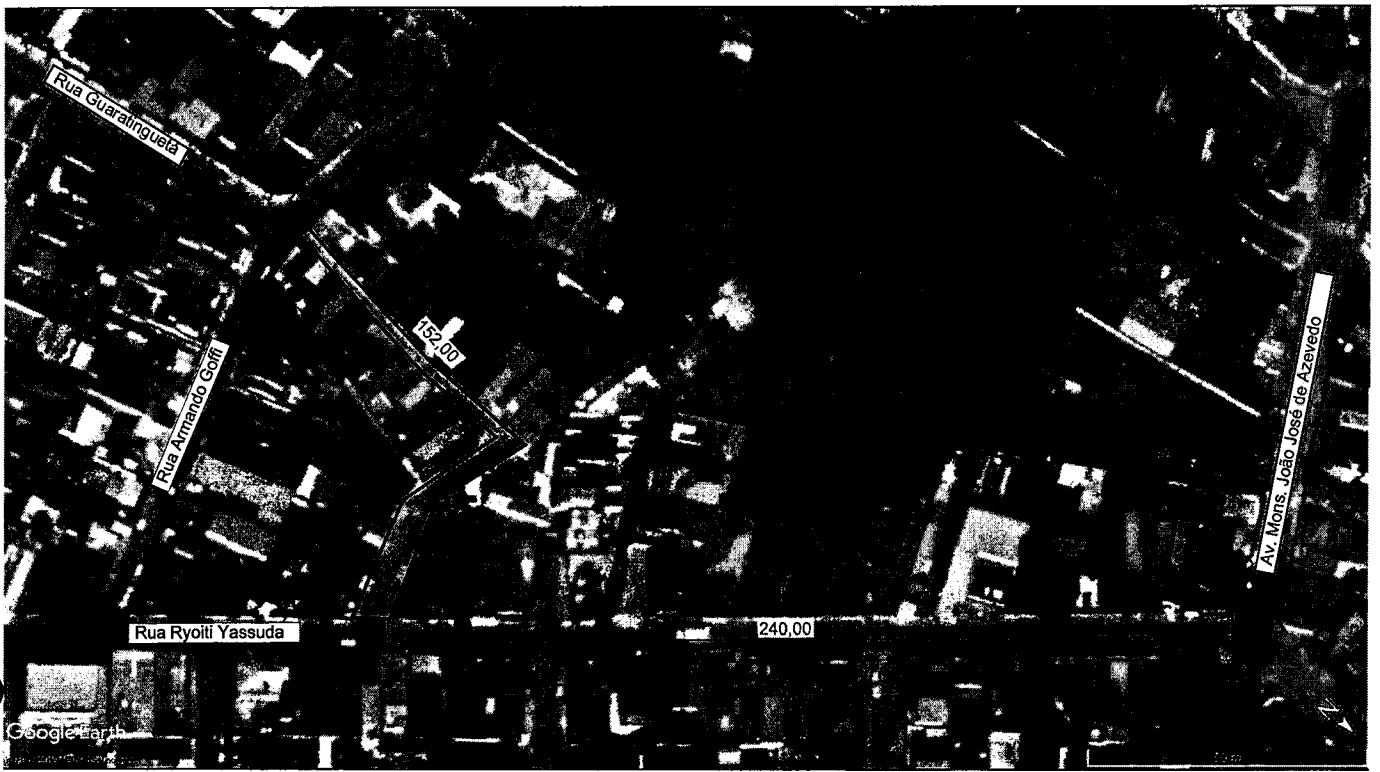



MUNICÍPIO DE PINDAMONHANGABA
SECRETARIA MUNICIPAL DE HABITAÇÃO E
REGULARIZAÇÃO FUNDIÁRIA
DEPARTAMENTO DE REGULARIZAÇÃO FUNDIÁRIA

Ao

Vereador Carlos Eduardo de Moura – Magrão

Assunto – Oficialização da Travessa Ana Goffi

A Travessa Ana Goffi, antiga Travessa Dois, situada no Bairro do Crispim, nesta cidade, não é oficial.

Neste sentido, solicitamos de V.S^a o encaminhamento de requerimento ao Chefe do Executivo Municipal solicitando a expedição de Decreto oficializando a mesma.

Essa travessa é consolidada, existindo há pelo menos cinquenta anos.

Dotada de todas as infraestruturas básicas, tais como redes de água, esgoto, energia elétrica e pavimentação.

Descrição sucinta da mesma : “inicia na lateral direita da Rua Ryoiti Yassuda, sentido centro-bairro, distando 240,00 m do alinhamento impar da Avenida Monsenhor João Jose de Azevedo, desse ponto segue por uma extensão de 152,00 m até a Rua Guaratinguetá , no entroncamento com a Rua Armando Goffi.”

Pindamonhangaba, 16 de dezembro de 2019.

Germano Miguel de Assis

Engenheiro civil

Diretor do Depto de regularização

Funidária