



# Câmara de Vereadores de Pindamonhangaba

## Estado de São Paulo

### REQUERIMENTO

**Ementa:** Requeiro ao Excelentíssimo Senhor Prefeito, junto ao departamento competente, estudos e providências para instalação de parque infantil inclusivo (playground adaptado) para crianças com deficiência, sendo um no Parque da Cidade e outro no Bosque da Princesa.

#### REQUERIMENTO Nº 1951/2019

**Autor:** CARLOS EDUARDO DE MOURA

**Ementa:** REQUEIRO AO EXCELENTÍSSIMO SENHOR PREFEITO, JUNTO AO DEPARTAMENTO COMPETENTE, ESTUDOS E PROVIDÊNCIAS PARA INSTALAÇÃO DE PARQUE INFANTIL INCLUSIVO (PLAYGROUND ADAPTADO) PARA CRIANÇAS COM DEFICIÊNCIA, SENDO UM NO PARQUE DA CIDADE E OUTRO NO BOSQUE DA PRINCESA.

#### PROTOCOLO GERAL Nº 2201/2019

Data: 24/06/2019 - Horário: 13:45

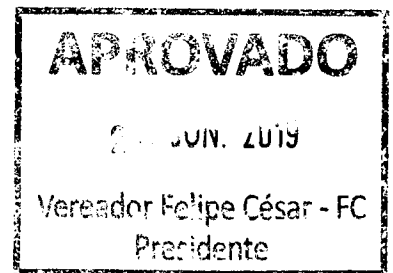

Senhor Presidente,

Considerando que, tanto o Parque da Cidade como o Bosque da Princesa recebem grande número de famílias e turistas nos finais de semana para desenvolverem atividades de lazer;

Considerando que nossos parques ainda não são adaptados para receber pessoas com deficiência;

Considerando que, a Lei nº 13.443/2017 obriga os parques públicos infantis a fazerem adaptações nos brinquedos;

Requeiro à mesa, ouvido o Plenário que se oficie ao Excelentíssimo Senhor Prefeito, junto ao departamento competente, estudos e providências para instalação de parque infantil inclusivo (playground adaptado) para crianças com deficiência, sendo um no Parque da Cidade e outro no Bosque da Princesa.

Plenário Dr. Francisco Romano de Oliveira, 24 de junho de 2019

  
CARLOS MOURA-MAGRÃO  
VEREADOR



# Câmara de Vereadores de Pindamonhangaba

Estado de São Paulo

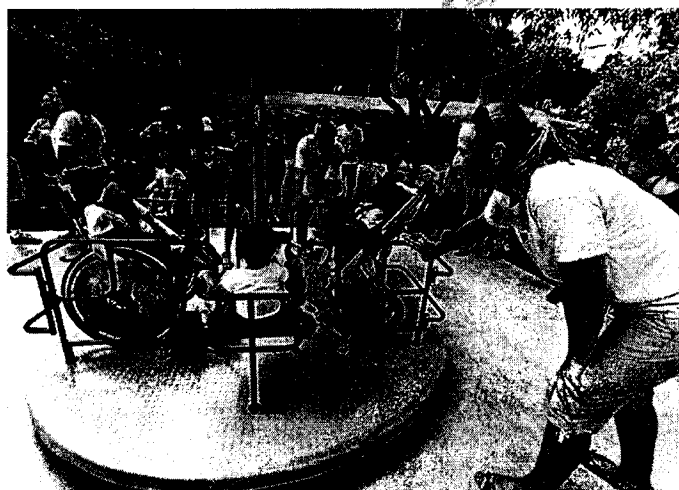
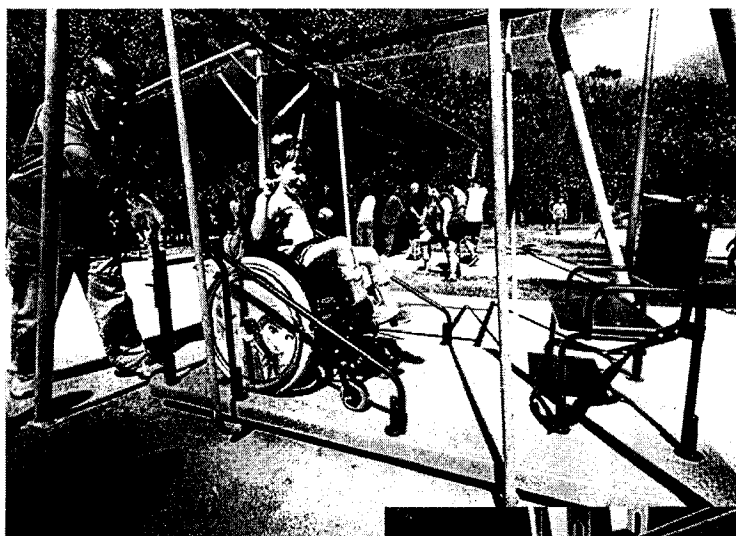

**Imagens do “Parque Infantil Inclusivo” entregue pela Prefeitura de Campinas em 2018**