



Câmara de Vereadores de Pindamonhangaba

Estado de São Paulo

INDICAÇÃO:

Ementa: Ao Executivo Municipal, com cópia ao Departamento de Trânsito, solicitando estudos e providências sobre a placa de Trânsito que indica a direção Dutra/Aparecida/Guaratinguetá que se encontra na Av.: Monsenhor João José de Azevedo na altura do número 952 em frente a Farmácia Droga Bella, para que seja colocada num ponto mais estratégico que não traga dúvidas de seu direcionamento.

INDICAÇÃO Nº 126/2018

Autor: OSVALDO MACEDO NEGRÃO

Ementa: AO EXECUTIVO MUNICIPAL, COM CÓPIA AO DEPARTAMENTO DE TRÂNSITO, SOLICITANDO ESTUDOS E PROVIDÊNCIAS SOBRE A PLACA DE TRÂNSITO QUE INDICA A DIREÇÃO DUTRA-APARECIDA-GUARATINGUETÁ QUE SE ENCONTRA NA AVENIDA MONSENHOR JOÃO JOSÉ DE AZEVEDO NA ALTURA DO NÚMERO 952 EM FRENTE A FARMÁCIA DROGA BELLA, PARA QUE SEJA COLOCADA NUM PONTO MAIS ESTRATÉGICO QUE NÃO TRAGA DÚVIDAS DE SEU DIRECIONAMENTO.

PROTOCOLO GERAL Nº 2436/2018

Data: 01/10/2018 - Horário: 09:41

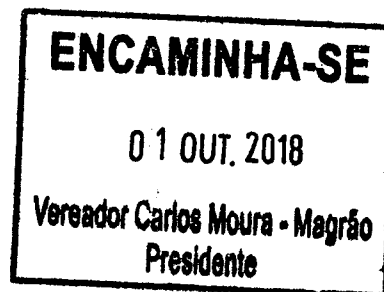

Senhor Presidente:

Considerando que os moradores nos relataram que a placa traz dúvidas quanto ao direcionamento tendo em vista que muitas pessoas se perdem naquele trecho e seguem reto em direção a rua onde tem uma fazenda que se trata de propriedade particular (fotos em anexo).

INDICO à Mesa, consultado o Plenário, seja oficiado Ao Executivo Municipal, com cópia ao Departamento de Trânsito, solicitando estudos e providências sobre a placa de Trânsito que indica a direção Dutra/Aparecida/Guaratinguetá que se encontra na Av.: Monsenhor João José de Azevedo na altura do número 952 em frente a Farmácia Droga Bella, para que seja colocada num ponto mais estratégico que não traga dúvidas de seu direcionamento.

Pindamonhangaba, 01 de outubro de 2018.

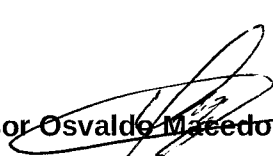
Professor Osvaldo Macedo Negrão
Vereador

Google Maps 952 Av. Monsenhor João José de Azevedo

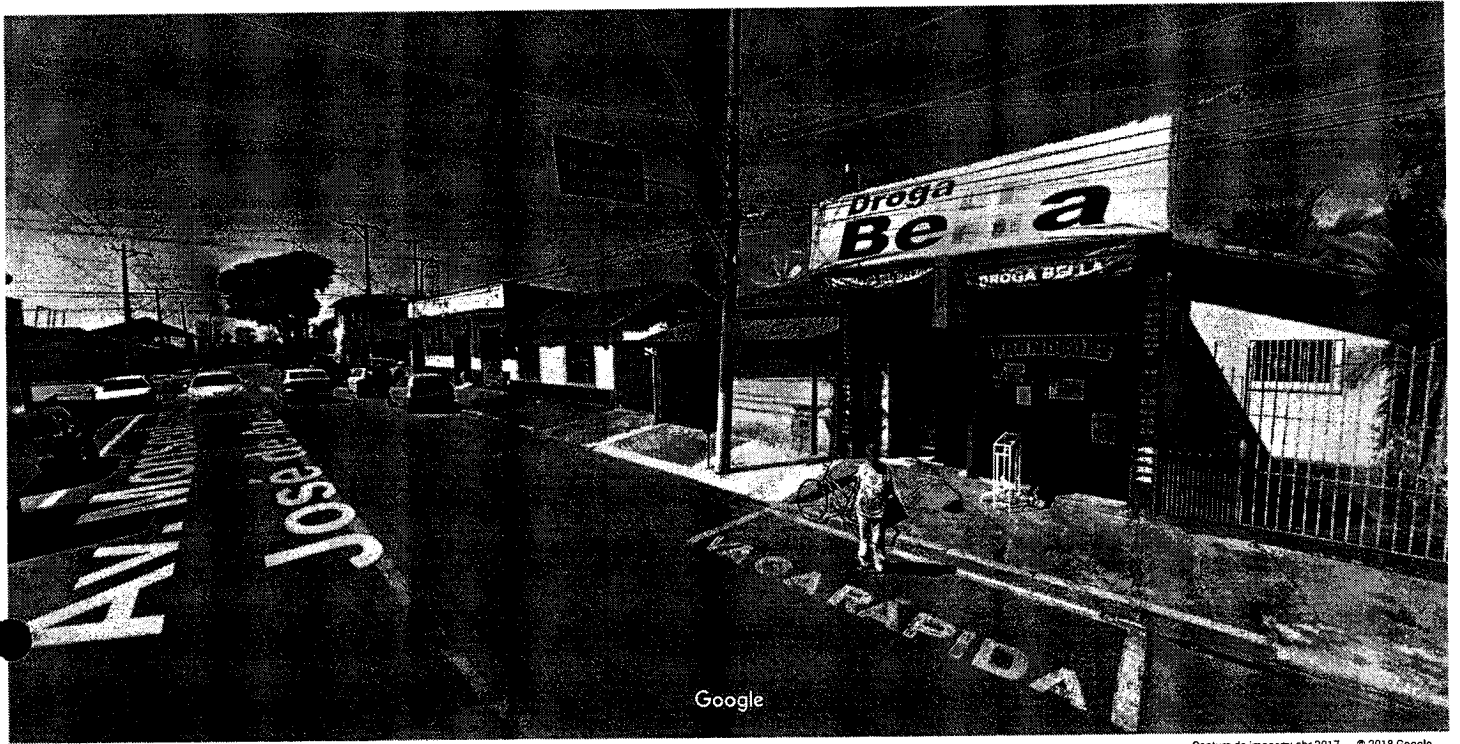

Captura da imagem: abr 2017 © 2018 Google