



Câmara de Vereadores de Pindamonhangaba

Estado de São Paulo

REQUERIMENTO

Ementa: Requeiro a CCR Nova Dutra, autorização a Sub Prefeitura de Moreira César fazer a manutenção da estrada vicinal – paralela a Rodovia Presidente Dutra – Km 88, que liga o Posto Comandante x Posto Cromado – sentido São Paulo, haja vista que a mesma encontra-se esburacada e intransitável (fotos)

REQUERIMENTO Nº 2356/2018

Autor: CARLOS EDUARDO DE MOURA

Ementa: REQUEIRO A CCR NOVA DUTRA, AUTORIZAÇÃO A SUB PREFEITURA DE MOREIRA CÉSAR FAZER A MANUTENÇÃO DA ESTRADA VICINAL - PARALELA A RODOVIA PRESIDENTE DUTRA - KM 88, QUE LIGA O POSTO COMANDANTE X POSTO CROMADO - SENTIDO SÃO PAULO, HAJA VISTA QUE A MESMA ENCONTRA-SE ESBURACADA E INTRANSITÁVEL (FOTOS).

PROTOCOLO GERAL Nº 2820/2018

Data: 12/11/2018 - Horário: 13:56

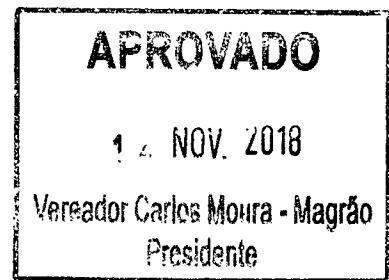

Requeiro à mesa, ouvido o Plenário que se officie a CCR Nova Dutra, autorização a Sub Prefeitura de Moreira César fazer a manutenção da estrada vicinal – paralela a Rodovia Presidente Dutra – Km 88, que liga o Posto Comandante x Posto Cromado – sentido São Paulo, haja vista que a mesma encontra-se esburacada e intransitável (fotos)

Plenário Dr. Francisco Romano de Oliveira, 12 de novembro de 2018

CARLOS MOURA-MAGRÃO
VEREADOR



Câmara de Vereadores de Pindamonhangaba

Estado de São Paulo

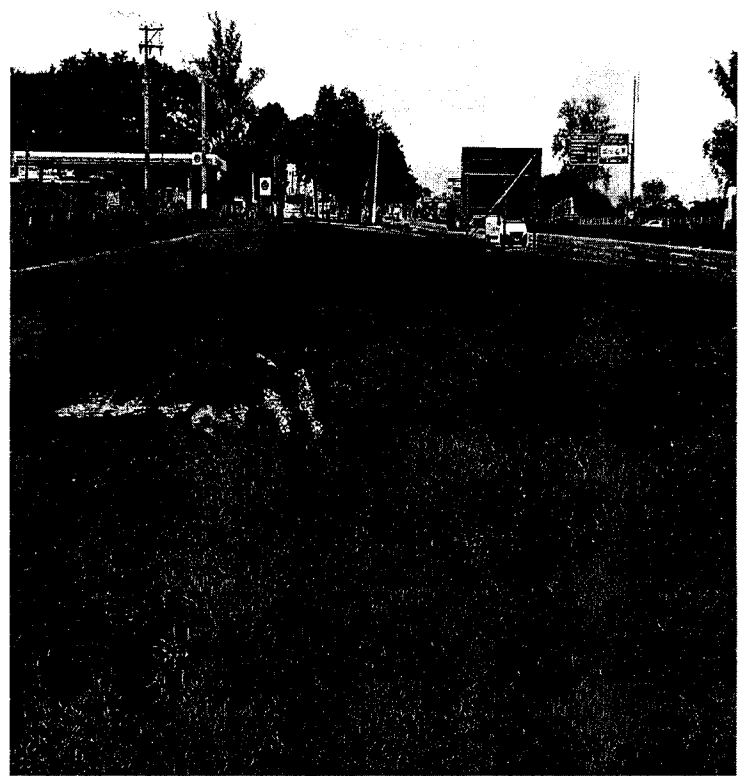
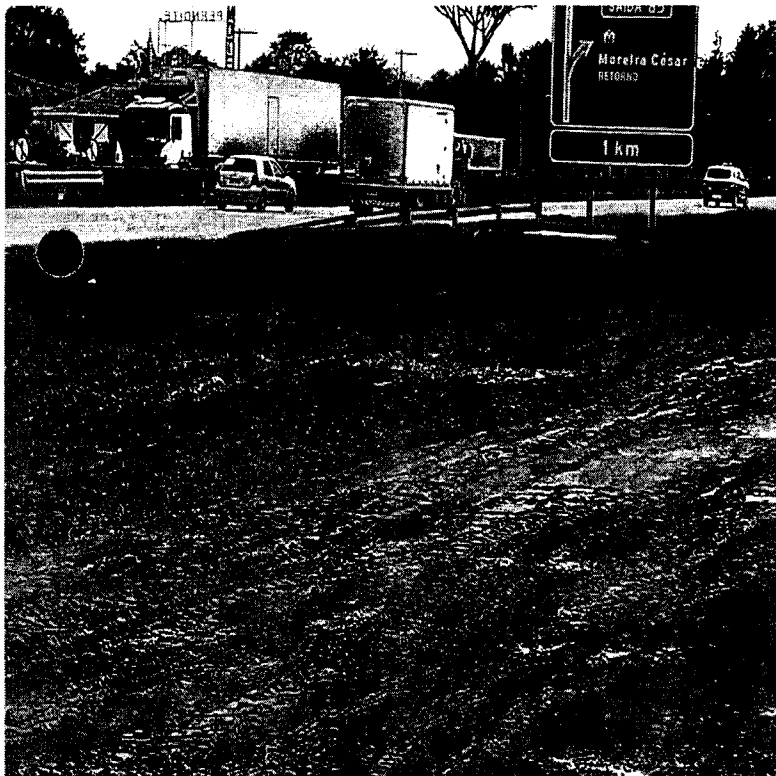



Câmara de Vereadores de Pindamonhangaba

Estado de São Paulo

