



Câmara de Vereadores de Pindamonhangaba

Estado de São Paulo

REQUERIMENTO

EMENTA: Ao Executivo Municipal, com cópia ao Departamento Competente, solicitando, em relação ao bosque localizado na frente da Escola Municipal Serafim Ferreira Remefi: a) limpeza da área; b) revitalização da área; c) colocação de bancos de concreto e d) poda das árvores.

REQUERIMENTO Nº 1104/2018

Autor: RAFAEL GOFFI MOREIRA

Ementa: AO EXECUTIVO MUNICIPAL, COM CÓPIA AO DEPARTAMENTO COMPETENTE, SOLICITANDO, EM RELAÇÃO AO BOSQUE LOCALIZADO NA FRENTE DA ESCOLA MUNICIPAL SERAFIM FERREIRA REMEFI: a) LIMPEZA DA ÁREA, b) REVITALIZAÇÃO DA ÁREA, c) COLOCAÇÃO DE BANCOS DE CONCRETO, d) PODA DAS ÁRVORES.

PROTOCOLO GERAL Nº 1313/2018

Data: 03/05/2018 - Horário: 10:41

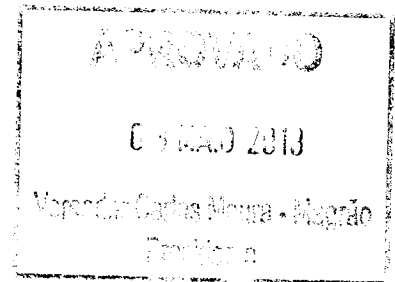

Senhor Presidente,

Considerando que é um pedido dos moradores locais.

Considerando que na frente da Escola Municipal Serafim Ferreira Remefi há um bosque que necessita de urgente limpeza, haja vista o excesso de vegetação.

Considerando que em tal bosque as árvores ali localizadas necessitam ser podadas.

Considerando que os Professores e alunos utilizam tal espaço para a consecução do projeto de leitura, e, assim deveria o espaço ser revitalizado, e, inserido ali bancos de concreto, visto que as crianças e Professores não tem onde sentar.

REQUEIRO à Mesa, consultando o Egrégio Plenário desta Casa de Leis, que se oficie ao Executivo Municipal, com cópia ao Departamento Competente, solicitando, em relação ao bosque localizado na frente da Escola Municipal Serafim Ferreira Remefi: a) limpeza da área; b) revitalização da área; c) colocação de bancos de concreto e d) poda das árvores.

Plenário “Dr. Francisco Romano de Oliveira”, 25 de abril de 2018.

Vereador RAFAEL GOFFI MOREIRA



