



# Câmara de Vereadores de Pindamonhangaba

## Estado de São Paulo

### REQUERIMENTO

Ementa: Ao Executivo Municipal, com cópia ao Departamento Competente, solicitando informações sobre o repasse do ISSQN (Imposto Sobre Serviço de Qualquer Natureza) no valor de R\$ 1.457.507,32 (um milhão quatrocentos e cinquenta e sete mil quinhentos e sete reais e trinta e dois centavos) da CCR NovaDutra para o município. Seguem em anexos matéria.

### REQUERIMENTO Nº 2838/2017

**Autor:** RONALDO PINTO DE ANDRADE

**Ementa:** AO EXECUTIVO MUNICIPAL, COM CÓPIA AO DEPARTAMENTO COMPETENTE, SOLICITANDO INFORMAÇÕES SOBRE O REPASSE DO ISSQN (IMPOSTO SOBRE SERVIÇO DE QUALQUER NATUREZA) NO VALOR R\$ 1.457.507,32 (UM MILHÃO E QUATROCENTOS E CINQUENTA E SETE MIL E QUINHENTOS E SETE REAIS E TRINTA E DOIS CENTAVOS) DA CCR NOVA DUTRA PARA O MUNICÍPIO. SEGUEM EM ANEXOS MATÉRIAS.

**PROTOCOLO GERAL Nº 3461/2017**

Data: 25/09/2017 - Horário: 10:31

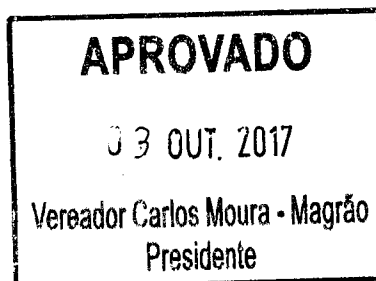

Gostaria de saber ainda para qual setor é destinado este valor de R\$ 1.457.507,32 (um milhão quatrocentos e cinquenta e sete mil quinhentos e sete reais e trinta e dois centavos)?

**Obs. Faço uma sugestão para repassar R\$ 100.000,00 (Cem mil reais) para realização de castração nos animais do município.**

**REQUEIRO** à Mesa, consultado o Plenário, seja oficiado ao Executivo Municipal, com cópia ao Departamento Competente, solicitando informações sobre o repasse do ISSQN (Imposto Sobre Serviço de Qualquer Natureza) no valor de R\$ 1.457.507,32 (um milhão quatrocentos e cinquenta e sete mil quinhentos e sete reais e trinta e dois centavos) da CCR NovaDutra para o município. Seguem em anexos matéria.

Plenário Dr. Francisco Romano de Oliveira, 25 de setembro 2017.

  
Vereador Ronaldo Pipas

Aumentar tamanho do texto Diminuir tamanho do texto

Nossa Região

Agosto 07, 2017 - 15:43

## Municípios do Vale recebem mais de treze milhões da CCR NovaDutra



Valor total, repassado mensalmente, é dividido entre as cidades proporcionalmente, conforme a participação de limite territorial, ou seja, de acordo com a quilometragem voltada para a rodovia

Foto: Adenir Brito

Valor se refere ao ISSQN (Imposto Sobre Serviço de Qualquer Natureza) arrecadado nas praças de pedágio

A CCR NovaDutra foi responsável pelo repasse de R\$ 13.308.203,96 para as 15 cidades localizadas no Vale do Paraíba (SP), no primeiro semestre de 2017. O valor se refere ao ISSQN (Imposto Sobre Serviço de Qualquer Natureza) arrecadado nas praças de pedágio.

Segundo a empresa, o valor total, repassado mensalmente, é dividido entre as cidades proporcionalmente, conforme a participação de limite territorial, ou seja, de acordo com a quilometragem voltada para a rodovia. Os recursos destinados contribuem para a melhoria dos municípios.

"O repasse de ISSQN gera um ciclo extremamente positivo. Além dos investimentos e serviços de qualidade prestados pela Concessionária em toda a rodovia, parte da receita arrecadada é revertida aos municípios em forma de recursos pelo imposto. Todas as cidades às margens da rodovia recebem a alíquota máxima do ISSQN. Com isso, a via Dutra contribui para o desenvolvimento e crescimento dos municípios", comenta Ascendino Mendes, diretor-presidente da CCR NovaDutra.

No acumulado, em valores corrigidos, desde o ano 2000, quando a Concessionária iniciou os repasses de ISSQN, já foram destinados R\$ 663.602.396,20 aos 36 municípios no eixo Rio-SP.

Além do repasse de ISSQN, a CCR NovaDutra é comprometida, desde o início da concessão, em desenvolver e levar projetos ambientais, educativos e de saúde e apoia, também, diversos projetos esportivos e culturais nas cidades litorâneas à rodovia, entre eles, no Vale do Paraíba, os projetos esportivos das equipes de rugby das cidades de São José dos Campos, Jacareí e Taubaté, além do Vólei Taubaté.

Repasse do ISS por município do Vale do Paraíba:

Município	Valor do ISS
Aparecida	622.801,46
Caçapava	1.115.726,04
Cachoeira Paulista	713.943,15
Canas	467.860,61
Cruzeiro	426.087,35
Guaratinguetá	825.591,69
Jacareí	1.329.149,46
Lavrinhas	783.818,43
Lorena	562.799,85
Pindamonhangaba	1.457.507,32
Queluz	1.152.942,23
Roseira	619.003,89
São José	1.797.010,08
Silveiras	193.676,07
Taubaté	1.240.286,33

A CCR NovaDutra é responsável pela administração da Rodovia Presidente Dutra, via com 402 quilômetros de extensão e que liga as duas regiões metropolitanas mais importantes do País: Rio de Janeiro e São Paulo. A rodovia abrange uma região altamente desenvolvida, que responde por cerca de 50% do PIB brasileiro. A Concessionária tem 21 anos de existência e foi a segunda a integrar o Grupo CCR.

Publicidade

Publicidade

Publicidade

Publicidade

Publicidade

Publicidade

Publicidade

BRASIL



Temer defende parlamentarismo para 2018 e diz que sofreu processo "kafkiano"

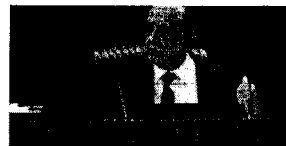

Gilmar Mendes pede suspensão da Venezuela de órgãos eleitorais do Mercosul



Moro determina transferência de Bendine para Complexo Médico Penal em Pinhais



Número de investigados no STF sobe para 195 após delações da Odebrecht

MUNDO



Ministério Público dominicano pede prisão de indiciado no caso Odebrecht



Trump impõe novas sanções à Rússia

## CCR NovaDutra repassa mais de R\$ 1 milhão para Jacareí no primeiro semestre

*No primeiro semestre de 2017 a concessionária repassou mais de R\$ 30,5 milhão aos municípios que beiram a Dutra*

Por **Mariana Motta** - 8 de agosto de 2017



Foto: Divulgação / CCR Nova Dutra

No primeiro semestre deste ano, a CCR NovaDutra repassou R\$ 30.546.133,23 para as 36 cidades que beiram a rodovia Presidente Dutra nos estados de São Paulo e Rio de Janeiro. Somente para Jacareí, o valor foi de R\$ 1.329.149,46.

O valor se refere ao ISSQN (Imposto Sobre Serviço de Qualquer Natureza) arrecadado nas praças de pedágio.

No estado de São Paulo foram 20 cidades que receberam e o valor de Jacareí é o quarto maior repassado. Ficando apenas atrás de São José dos Campos (R\$ 1.797.010,08), Guarulhos (R\$ 1.613.967,21) e Pindamonhangaba (R\$ 1.457.507,32). O menor valor ficou com Silveiras (R\$ 193.676,07).

As verbas recebidas pelos municípios são destinadas as melhorias da cidade e o valor é dividido entre as cidades conforme limite territorial que beiram a rodovia.

Fora o repasse do ISSQN, a concessionária está comprometida com projetos educativos, saúde, ambientais e projetos esportivos e culturais de times das cidades que beiram a rodovia Presidente Dutra.

**Mariana Motta**

SIGA-NOS NO INSTAGRAM