



Câmara de Vereadores de Pindamonhangaba

Estado de São Paulo

REQUERIMENTO

Ementa: Requeiro ao Excelentíssimo Senhor Prefeito Municipal, junto ao departamento competente, melhorias para a Escola Municipal Professora Isabel Carmem Nogueira, a seguir relacionadas: Construção de um parquinho para as crianças, calçamento da entrada de veículos, calçamento do estacionamento de veículos, fechamento com grade da parte de baixo da escada; instalação de grades (guarda corpo) altura de 1,50 na escada; e instalação de toldo para a entrada dos alunos.

REQUERIMENTO Nº 1509/2017

Autor: CARLOS EDUARDO DE MOURA

Ementa: REQUEIRO AO EXCELENTÍSSIMO SENHOR PREFEITO MUNICIPAL, JUNTO AO DEPARTAMENTO COMPETENTE, MELHORIAS PARA A ESCOLA MUNICIPAL PROFESSORA ISABEL CARMEM NOGUEIRA, A SEGUIR RELACIONADAS: CONSTRUÇÃO DE UM PARQUINHO PARA AS CRIANÇAS, CALÇAMENTO DA ENTRADA DE VEÍCULOS, CALÇAMENTO DO ESTACIONAMENTO DE VEÍCULOS, FECHAMENTO COM GRADE DA PARTE DE BAIXO DA ESCADA, INSTALAÇÕES DE GRADES (GUARDA CORPO) ALTURA DE 1.50 NA ESCADA, E INSTALAÇÃO DE TOLDO PARA A ENTRADA DOS ALUNOS.

PROTOCOLO GERAL Nº 1760/2017

Data: 04/05/2017 - Horário: 15:05

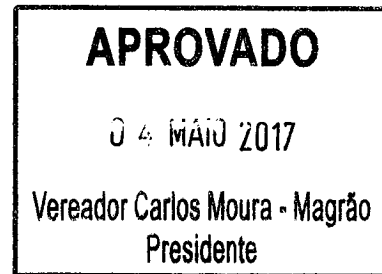

Considerando que adequações são necessárias para garantir a segurança dos alunos, como a instalação de grades de proteção debaixo da escada, assim como instalação de grade (guarda-corpo) em toda sua extensão;

Requeiro à mesa, ouvido o Plenário que se officie ao Excelentíssimo Senhor Prefeito Municipal, junto ao departamento competente, melhorias para a Escola Municipal Professora Isabel Carmem Nogueira, a seguir: construção de um parquinho para as crianças, o calçamento da entrada de veículos, calçamento do estacionamento de veículos, fechamento com grade da parte de baixo da escada; instalação de grades altura de 1,50 na escada; e instalação de toldo para a entrada dos alunos.

Plenário Dr. Francisco Romano de Oliveira, 04 de maio de 2017

CARLOS MOURA-MAGRÃO
VEREADOR



Câmara de Vereadores de Pindamonhangaba
Estado de São Paulo



Calçamento entrada dos veículos

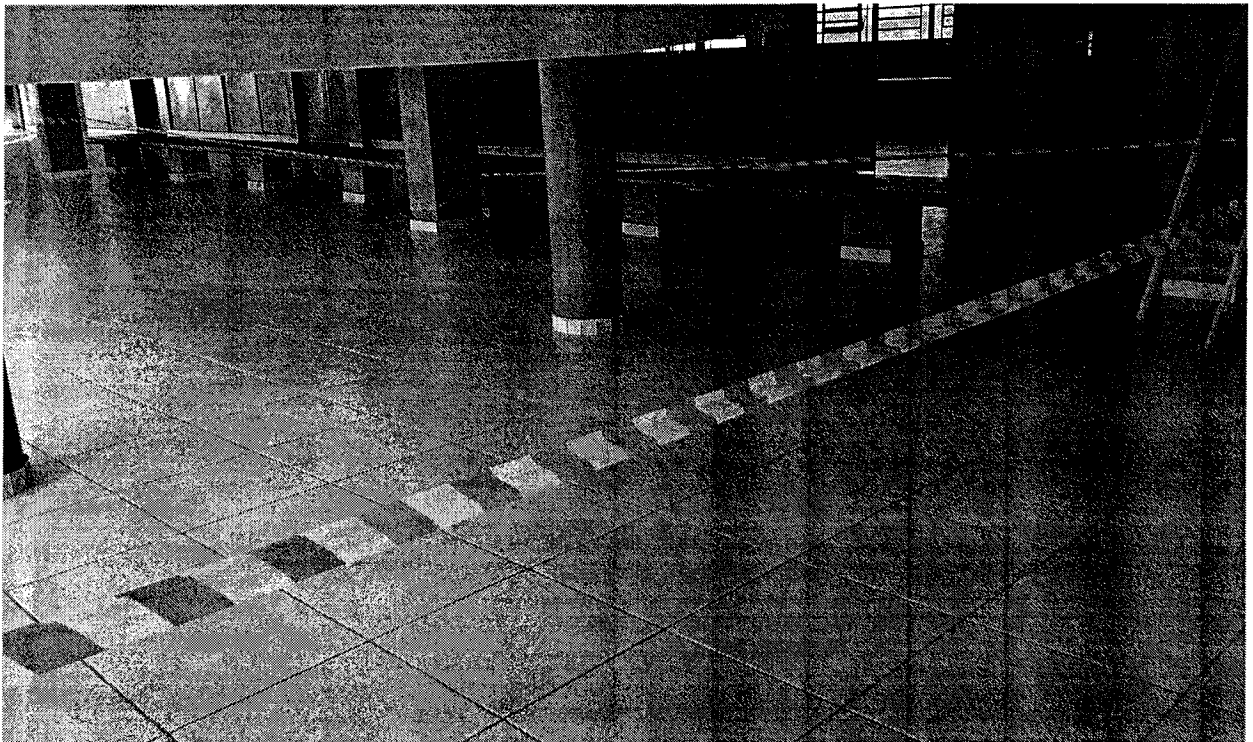

Fechamento debaixo da escada com grades para proteção dos alunos



Câmara de Vereadores de Pindamonhangaba
Estado de São Paulo

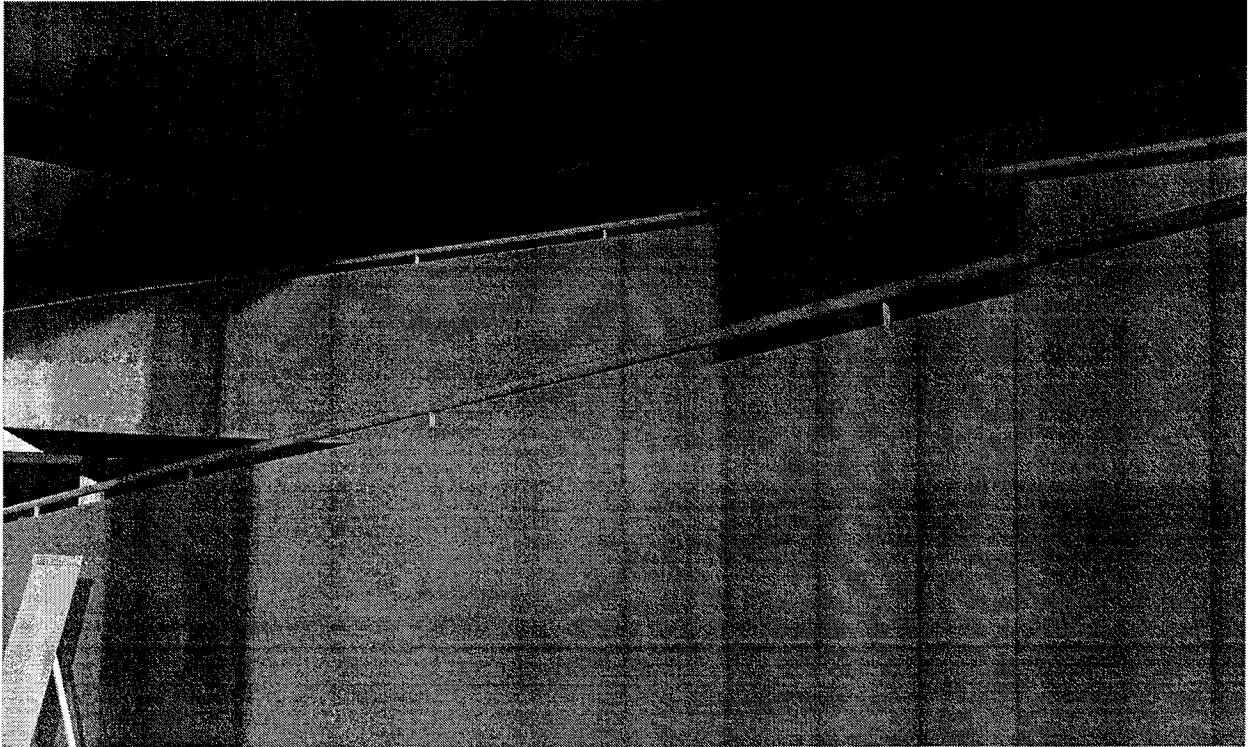

Instalação de grade de proteção (guarda corpo)– altura de 1,50 mts – em toda a extensão da escada



Instalação de toldo no portão de acesso dos alunos