



Câmara de Vereadores de Pindamonhangaba Estado de São Paulo

REQUERIMENTO

Ementa: Requeiro à Empresa Metropolitana de Transportes Urbanos de São Paulo (EMTU/SP) c/c ao Excelentíssimo Sr. Prefeito Municipal, providências para fazer a manutenção urgente do abrigo de ônibus, localizado no Bairro do Pasin -SP62- (FOTO ANEXO), que encontra-se com sua base deteriorada, -enferrujada-, e, com perigo de desabar em cima de um usuário, podendo ocorrer uma fatalidade.

REQUERIMENTO Nº 962/2016

Autor: CARLOS EDUARDO DE MOURA

Ementa: REQUEIRO À EMPRESA METROPOLITANA DE TRANSPORTES URBANOS DE SÃO PAULO - EMTU/SP, C/C AO EXCELENTÍSSIMO SR. PREFEITO MUNICIPAL, PROVIDÊNCIAS PARA FAZER A MANUTENÇÃO URGENTE DO ABRIGO DE ÔNIBUS, LOCALIZADO NO BAIRRO DO PASIN-SP62, QUE ENCONTRA-SE COM SUA BASE DETERIORADA ENFERRUJADA E COM PERIGO DE DESABAR EM CIMA DE UM USUÁRIO, PODENDO OCORRER UMA FATALIDADE.

PROTOCOLO GERAL Nº 1096/2016

Data: 09/05/2016 - Horário: 11:41

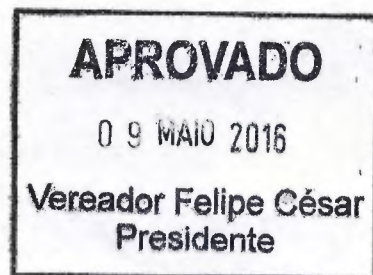

Senhor Presidente:

REQUEIRO à Mesa, ouvido o Plenário que se officie à Empresa Metropolitana de Transportes Urbanos de São Paulo (EMTU/SP) c/c ao Excelentíssimo Sr. Prefeito Municipal, providências para fazer a manutenção urgente do abrigo de ônibus, localizado no Bairro do Pasin -SP62- (FOTO ANEXO), que encontra-se com sua base deteriorada, -enferrujada-, e, com perigo de desabar em cima de um usuário, podendo ocorrer uma fatalidade.

Plenário Dr. Francisco Romano de Oliveira, 9 de maio de 2016

CARLOS EDUARDO DE MOURA-MAGRÃO
VEREADOR



Câmara de Vereadores de Pindamonhangaba
Estado de São Paulo

LEVANTAMENTO FOTOGRÁFICO



BASE DO PONTO ENFERRUJADO

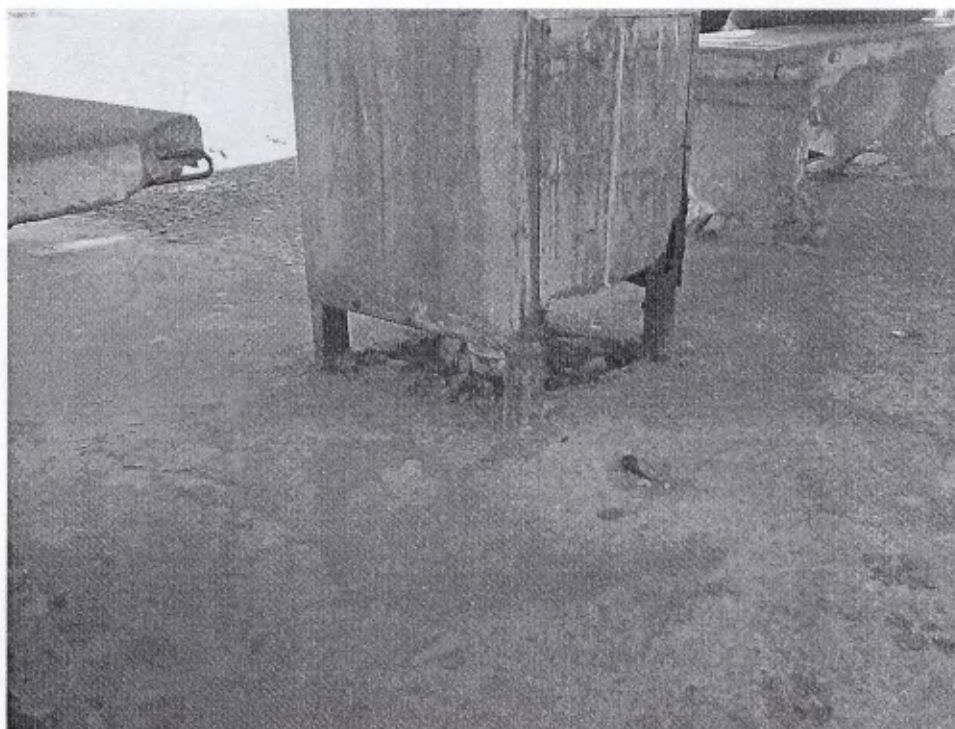



Câmara de Vereadores de Pindamonhangaba
Estado de São Paulo

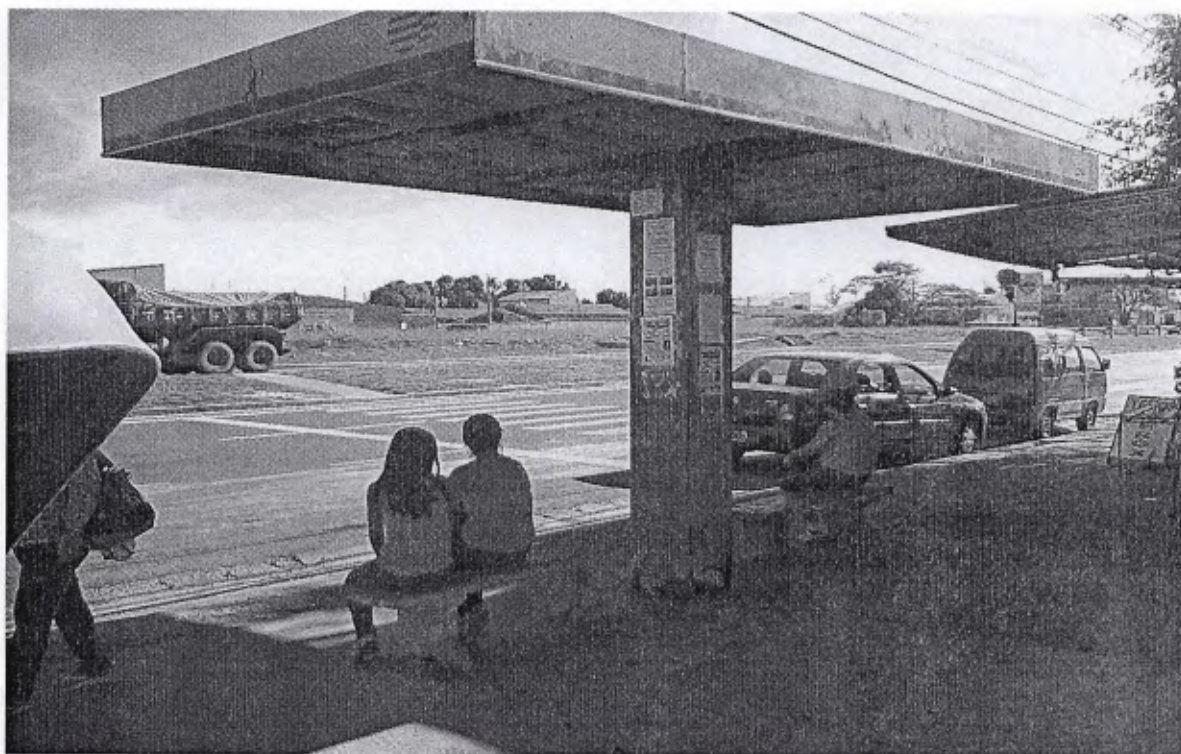

Municípios, solicitam a reforma do Abrigo de Ônibus, e, não a troca, pois este abrigo atende bem a população.

Rua Alcides Ramos Nogueira, 860 - Loteamento Real Ville - Mombaça - 12400-900 - Telefax: (12) 3644-2250
Pindamonhangaba - SP Portal: www.camarapinda.sp.gov.br