



Câmara de Vereadores de Pindamonhangaba Estado de São Paulo

REQUERIMENTO

EMENTA: Ao DER – Departamento de Estradas de Rodagem, solicitando estudos e providências para retirar e colocar lombadas na Rodovia Washington Luiz, trecho da via que passa em frente do Condomínio Real Ville, exatamente da rotatória do bairro Cidade Jardim e o primeiro retorno à esquerda sentido a Rua Alcides Ramos Nogueira, no Município de Pindamonhangaba, conforme mapa anexo.

REQUERIMENTO Nº 873/2016

Autor: FELIPE FRANCISCO CÉSAR COSTA

Ementa: AO DER – DEPARTAMENTO DE ESTRADAS DE RODAGEM, SOLICITANDO ESTUDOS E PROVIDÊNCIAS PARA RETIRAR E COLOCAR LOMBADAS NA RODOVIA WASHINGTON LUIZ, TRECHO DA VIA QUE PASSA EM FRENTE DO CONDOMÍNIO REAL VILLE, EXATAMENTE DA ROTATÓRIA DO BAIRRO CIDADE JARDIM E O PRIMEIRO RETORNO À ESQUERDA SENTIDO A RUA ALCIDES RAMOS NOGUEIRA, NO MUNICÍPIO DE PINDAMONHANGABA, CONFORME MAPA ANEXO.

PROTOCOLO GERAL Nº 995/2016

Data: 25/04/2016 - Horário: 11:48

APROVADO

25 ABR. 2016

**Vereador Felipe César
Presidente**

Considerando que tal procedimento se faz necessário, devido a alta velocidade usada pelos condutores de veículos que por lá transitam, principalmente motocicletas, dificultando o acesso à rodovia saindo da rua Alcides dos Ramos Nogueira, sentido ao centro da cidade.

REQUEIRO à Mesa, consultado o Plenário, seja oficiado ao DER – Departamento de Estradas de Rodagem, solicitando estudos e providências para retirar e colocar lombadas na Rodovia Washington Luiz, trecho da via que passa em frente do Condomínio Real Ville, exatamente da rotatória do bairro Cidade Jardim e o primeiro retorno à esquerda sentido a Rua Alcides Ramos Nogueira, no Município de Pindamonhangaba, conforme mapa anexo.

Plenário “Dr. Francisco Romano de Oliveira”, 25 de abril de 2016.

**Vereador FELIPE CÉSAR – FC
Presidente**

RUA ALCIDES RAMOS
NOBUEIRA

LOMBADA SER EXCLUIDA
FOINECESSARIA QUANDO
A RODOVIA WASHINGTON
TINHA DUAS MADS. DE DI-
REÇÃO

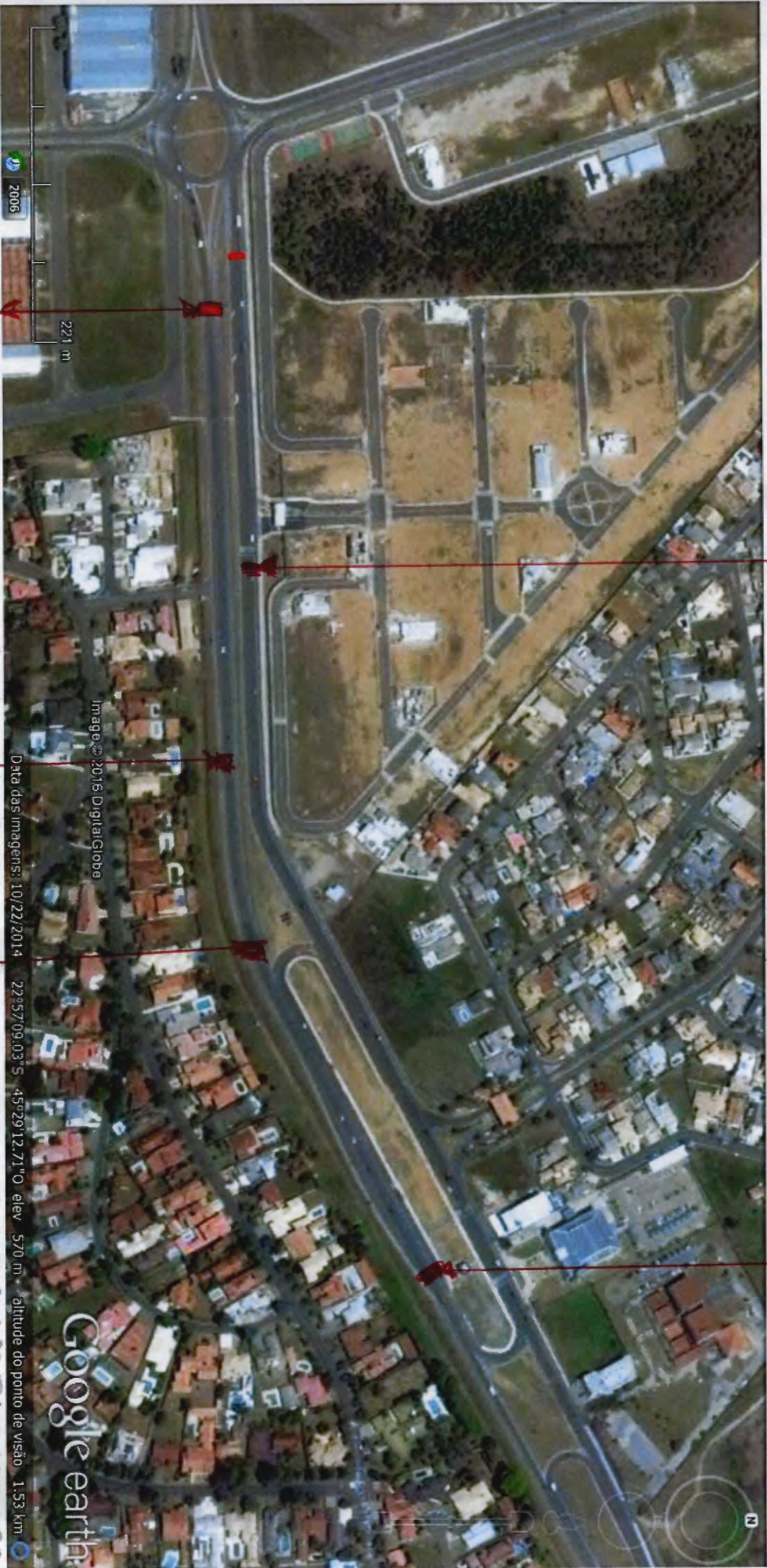

LOMBADA SER EXCLUIDA
FOINECESSARIA QUANDO
A RODOVIA WASHINGTON
LUIZ TINHA DUAS MADS
DE DIREÇÃO

RODOVIA
WASHINGTON
LUIZ

LOMBADA SER IMPLANTADA
VEICULOS EM ALTA VELOCI-
DADE-PRINCIPALMENTE MOTOS
RISCO PARA QUEM ACESSA A RO-
DOVIA SENTIDO CENTRO

Google earth



Real Ville

Excelentíssimo Senhor

Felipe Cesar

Presidente da Câmara de Vereadores de Pindamonhangaba/SP

Prezado Senhor

Solicito a gentileza de V.S.A intervir junto ao órgão competente responsável pelo controle das rodovias do Estado de São Paulo "DER" com finalidade de excluir e implantar lombadas na via Washington de frente do Condomínio Real Ville. Trecho entre a rotatória do bairro Cidade Jardim e o primeiro retorno a esquerda sentido rua: Alcides Ramos Nogueira. Como segue em anexo o desenho do local, tal procedimento se faz necessário devido à alta velocidade desenvolvida pelos condutores de veículos, principalmente moto. O que ocasiona dificuldade para quem alça a rodovia saindo da rua: Alcides Ramos Nogueira, sentido ao centro.

OBS: Tal solicitação é devido os inúmeros pedidos de moradores do condomínio Real Ville onde exerço a função de Presidente da Associação (Sindico).

Contamos com sua colaboração, nossos agradecimentos.

Maésio Favorin