



Câmara de Vereadores de Pindamonhangaba
Estado de São Paulo

REQUERIMENTO

Ementa: ao Sr. Prefeito Municipal Vito Ardito Lerário , junto as Secretarias de Planejamento , Obras , Subprefeitura de Moreira César e Departamento de Meio Ambiente, solicitando informações de quando serão instaladas as P.E.V.- Ponto de Entrega Voluntaria de resíduos da construção civil , resíduos volumosos [sofá, papelão ,moveis ,etc] e material de poda , se já foi definido o local onde sera instaladas e qual a previsão.

REQUERIMENTO Nº 793/2016

Autor: JOSÉ CARLOS GOMES

Ementa: SR. PREFEITO MUNICIPAL VITO ARDITO LERARIO, JUNTO AS SECRETARIAS DE PLANEJAMENTO, OBRAS, SUBPREFEITURA DE MOREIRA CÉSAR E DEPARTAMENTO DE MEIO AMBIENTE, SOLICITANDO INFORMAÇÕES DE QUANDO SERÃO INSTALADAS AS P.E.V.- PONTO DE ENTREGA VOLUNTÁRIA DE RESÍDUOS DA CONSTRUÇÃO CIVIL, RESÍDUOS VOLUMOSOS - SOFÁ, PAPELÃO, MÓVEIS, ETC. E MATERIAL DE PODA, SE JÁ FOI DEFINIDO O LOCAL ONDE SERÁ INSTALADAS E QUAL A PREVISÃO.

PROTOCOLO GERAL Nº 908/2016

Data: 15/04/2016 - Horário: 14:20

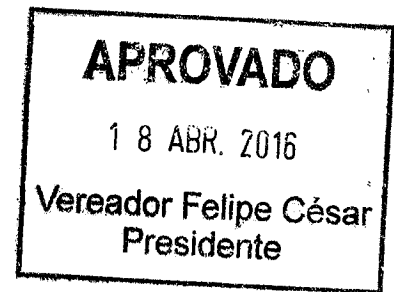

Senhor Presidente:

Considerando que os entulhos de nossa Cidade estão se tornando um grande problema para a Administração , vez que se tornam criadouros dos mosquitos transmissores da dengue.

Considerando que é um pedido da população de nossa Cidade para que tenhamos um local para depositar resíduos e principalmente disciplinar a reciclagem.

REQUEIRO a Mesa, consultado o plenário seja oficiado ao Exmo Sr. Prefeito Municipal Sr. Vito Ardito Lerário junto as Secretarias de Planejamento , Obras , Subprefeitura de Moreira César e Departamento de Meio Ambiente, solicitando informações de quando



Câmara de Vereadores de Pindamonhangaba
Estado de São Paulo

serão instaladas as P.E.V.- Ponto de Entrega Voluntaria de resíduos da construção civil ,
resíduos volumosos [sofá, papelão ,moveis ,etc] e material de poda , se já foi definido o
local onde sera instaladas e qual a previsão.

Plenário Dr. Francisco Romano de Oliveira, 18 de Abril de 2016

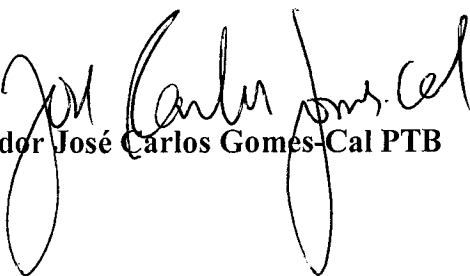
Vereador José Carlos Gomes Cal PTB

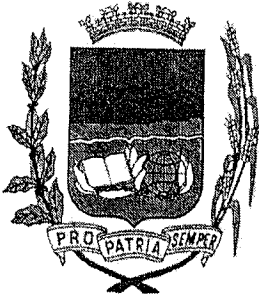

PREFEITURA MUNICIPAL DE PINDAMONHANGABA
ESTADO DE SÃO PAULO
GABINETE DO PREFEITO

Pindamonhangaba, 17 de abril de 2015.

Ofício n.º 595/15 – GAB

Prezado Presidente,

Em resposta ao requerimento n.º 466/2015, de autoria do ilustre Vereador José Carlos Gomes, o qual solicita estudos e providências para a adequação de um PEV - Posto de Entrega Voluntária nos locais sugeridos, informamos conforme reportado pela Secretaria competente, que estão sendo tomadas todas as providências sobre as áreas disponíveis para implantação do assunto em questão. Segue em anexo cópia do relatório de estudos para análise do nobre Edil.

Aproveito a oportunidade para renovar protestos de estima e distinta consideração.

Vito Ardito Lerario
Prefeito Municipal

Câmara de Vereadores de Pindamonhangaba
000000832 - 2015 23/04/2015 1:40:19 PM
Interessado (a): VER. JOSÉ CARLOS GOMES-
Assunto: Resposta ao Requerimento



Exmo. Sr.
Felipe Francisco César Costa
Presidente da Câmara Municipal de Pindamonhangaba
N e s t a



MUNICÍPIO DE PINDAMONHANGABA
ESTADO DE SÃO PAULO

SECRETARIA DE GOVERNO E INTEGRAÇÃO
DEPARTAMENTO DE LICENCIAMENTO AMBIENTAL E URBANISMO

RELATÓRIO TÉCNICO nº 10/15

Local: Pindamonhangaba-SP

Assunto: Parecer sobre áreas de implantação do PEV¹.

Ref.: Memo 27/15 - DLA

1 - INTRODUÇÃO

Atendendo à solicitação do Senhor Prefeito sobre as áreas de implantação dos PEV's, apresentamos as áreas até então escolhidas para implantação dos PEV's, todas em áreas institucionais.

Os PEV's podem ser implantados em terrenos com área entre 600m² e 1.000m², em local de fácil acesso (não pode ser lugar "escondido"). O PEV só aceita pequenos volumes de entulho (aproximadamente 1,m³), ou seja, de carroças até no máximo Kombi, Saveiro, etc., portanto, caminhões e/ou caçambas não são aceitos, pois, estes volumes maiores tem de ser destinados ao Aterro de Inerte, Usina de Entulho ou Aterro Sanitário, dependendo do caso. Segue anexo um folheto dos PEV's de São José dos Campos, com o tipo de materiais que são aceitos no PEV. Lixo e animais mortos não são aceitos nos PEV's.

Sua estrutura é simples: uma área com piso de pedra britada, cercada com alambrado e um pequeno escritório com banheiro para apoio aos funcionários, uma rampa para acessar as caçambas que ficarão dispostas no local e uma pequena cobertura para os materiais que não pode tomar chuva (sofá, colchão, lâmpada, eletrônicos, etc).

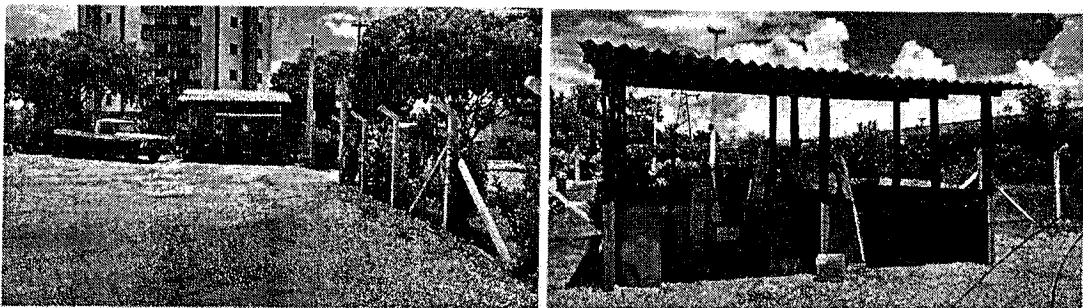

Fotos 01 e 02 – Detalhes das construções do PEV (escritório e área coberta). S.J.C.

¹ Ponto de Entrega Voluntária.



MUNICÍPIO DE PINDAMONHANGABA
ESTADO DE SÃO PAULO

SECRETARIA DE GOVERNO E INTEGRAÇÃO
DEPARTAMENTO DE LICENCIAMENTO AMBIENTAL E URBANISMO

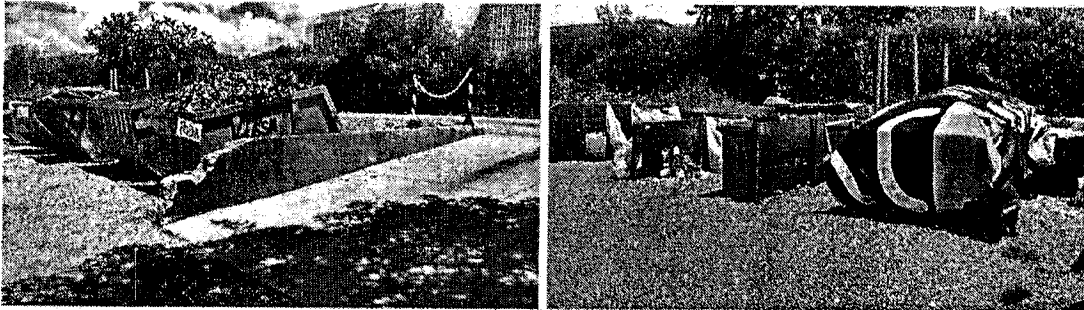

Fotos 03 e 04 – Rampa para caçambas e baias para armazenamento de materiais. S.J.C.

2 – DAS ÁREAS EM ESTUDO

Até o presente momento foram escolhidas quatro locais para implantação dos PEV's, distribuídos entre Moreira Cesar e a região central de Pindamonhangaba, conforme demonstraremos abaixo.

2.1 – PEV Terra dos Ipês I – Moreira Cesar:



Foto 05 – Alameda das Grevíleas x Alameda dos Manacás – Terra dos Ipês I.



MUNICÍPIO DE PINDAMONHANGABA
ESTADO DE SÃO PAULO

SECRETARIA DE GOVERNO E INTEGRAÇÃO
DEPARTAMENTO DE LICENCIAMENTO AMBIENTAL E URBANISMO

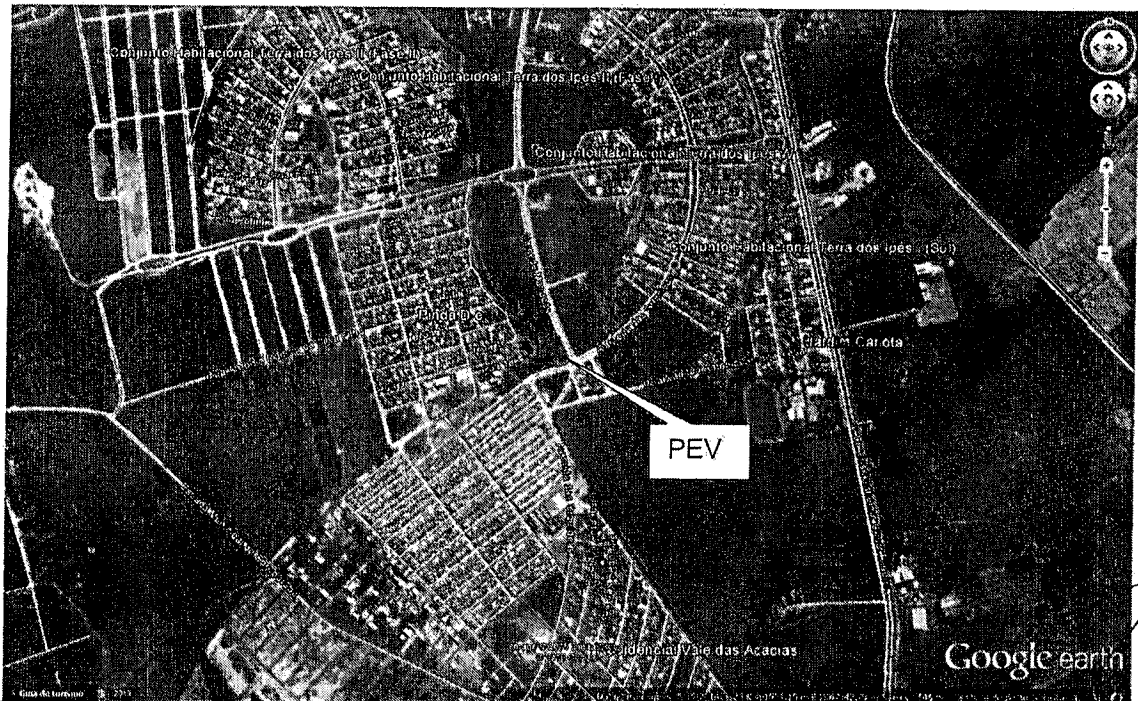
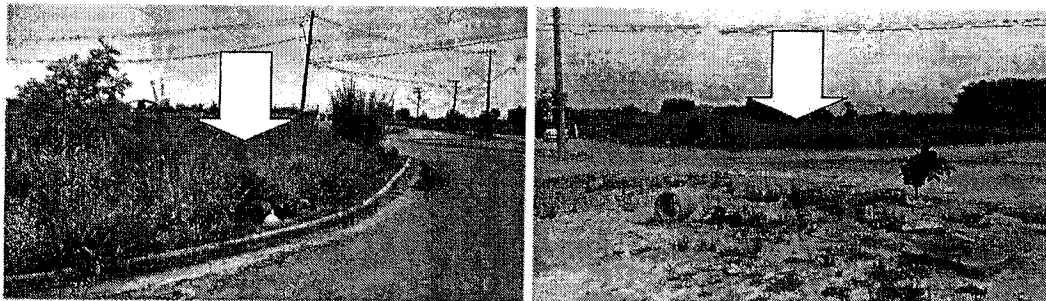

Fotos 06 e 07 – Fotos do local – PEV Ipê I.

Este pode ser o primeiro PEV a ser implantado, pois, está em uma região de grande demanda e sua área institucional está desocupada, salvo engano. O terreno é plano e está em uma esquina entre duas grandes avenidas.

2.2 – PEV Vila Suíça:



Foto 08 – Rotatória da Rua Suíça x Rod. Ver Abel Fabrício Dias – Vila Suíça.



MUNICÍPIO DE PINDAMONHANGABA
ESTADO DE SÃO PAULO

SECRETARIA DE GOVERNO E INTEGRAÇÃO
DEPARTAMENTO DE LICENCIAMENTO AMBIENTAL E URBANISMO

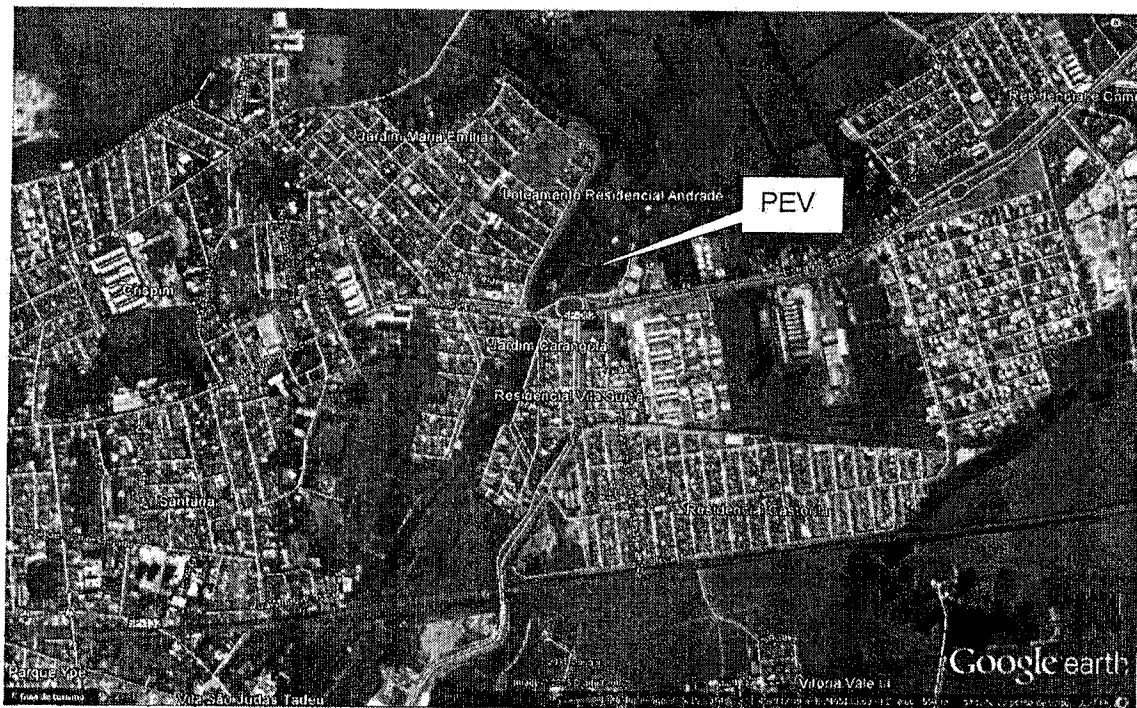

Fotos 09 e 10 – Fotos do local – PEV Vila Suíça.

Este é um local estratégico, em uma avenida de grande acesso, inclusive para Moreira Cesar, entretanto, neste mesmo terreno está prevista instalação do SAMU e de um galpão (cooperativa de catadores), por isso, precisa que a SEO veja com a SEP estes projetos, para que possam demarcar o local do PEV e iniciar a obra.

2.3 – PEV Socorro:



Foto 11 – Rua Enéas Rodrigues ao lado da Guarda Municipal – bairro Maria Áurea.



MUNICÍPIO DE PINDAMONHANGABA
ESTADO DE SÃO PAULO

SECRETARIA DE GOVERNO E INTEGRAÇÃO
DEPARTAMENTO DE LICENCIAMENTO AMBIENTAL E URBANISMO

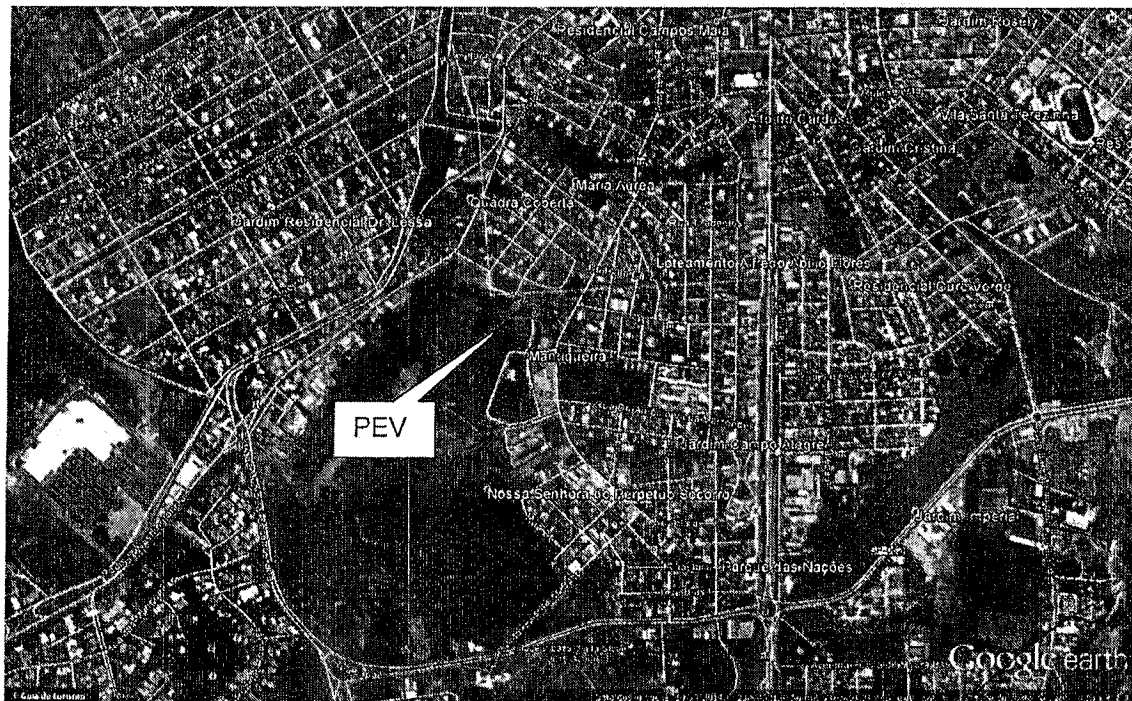
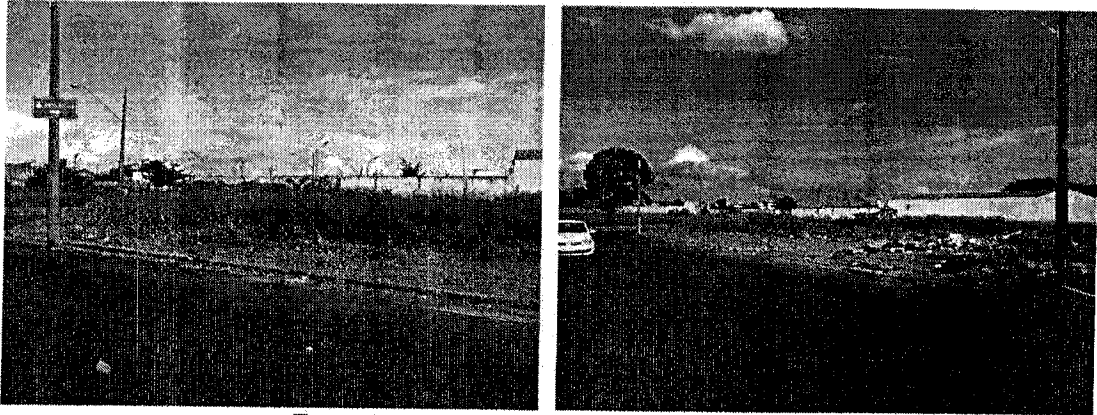

Fotos 12 e 13 – Fotos do local – PEV Socorro.

Local também estratégico, onde já é despejado grande volume de entulho clandestinamente, além de atender uma grande área do município. Esse é outro PEV que já pode ser iniciado, salvo engano.

2.4 – PEV Campos Maia:



Foto 14 – R. Tenente Djalma de Oliveira Franco x R. Professor Fued Boueri – Campos Maia.



MUNICÍPIO DE PINDAMONHANGABA
ESTADO DE SÃO PAULO

SECRETARIA DE GOVERNO E INTEGRAÇÃO
DEPARTAMENTO DE LICENCIAMENTO AMBIENTAL E URBANISMO

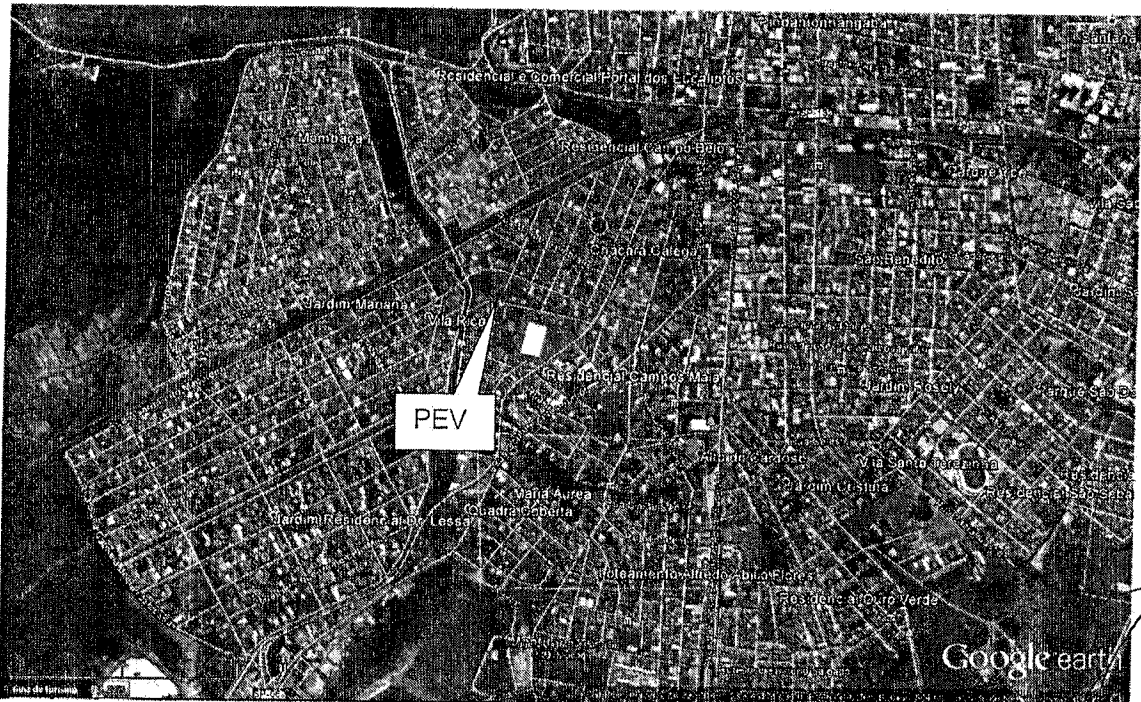
Apesar do local também estratégico, está ao lado da pista de skate, além de estar relativamente próximo do PEV Socorro acima citado. Por estes motivos, pretendemos aguardar para possível implantação futuramente. Primeiro, vamos deixar as pessoas se acostumar com o PEV's e ver que não é Lixão, para depois implantarmos neste local.



Fotos 15 e 16 – Fotos do local – PEV Campos Maia.

2.4 – PEV Araretama:

Ainda não identificamos uma área institucional bem localizada e disponível no bairro do Araretama, para que possamos implantar um PEV, pois, é um bairro bastante grande e com grande demanda de um PEV. Apesar do Aterro de Inerte ali instalado, precisamos de um PEV na região mais central do bairro.

3 – CONSIDERAÇÕES FINAIS

Os limites dos PEV's demarcados nos desenhos são apenas ilustrativos, pois, é necessário que a SEP ou SEO façam a demarcação correta dos locais.

Devido à escassez de mão de obra de servidores públicos e por uma questão de eficiência, o ideal é que a operação dos PEV's seja terceirizada, quer seja por empresa ou convênio com alguma cooperativa de catadores ou outra entidade sem fins lucrativos, mas, isso depende do parecer de outras secretarias, tais como SEA e SAJ.



MUNICÍPIO DE PINDAMONHANGABA
ESTADO DE SÃO PAULO

SECRETARIA DE GOVERNO E INTEGRAÇÃO
DEPARTAMENTO DE LICENCIAMENTO AMBIENTAL E URBANISMO

Não confundir PEV com Lixão, pois, a estrutura aqui proposta é bem organizada, a exemplo dos PEV's existentes de cidades vizinhas. As fotos de número 01 a 04 foram tiradas em São José dos Campos-SP.

Pindamonhangaba, 01 de abril 2015.

Atenciosamente.

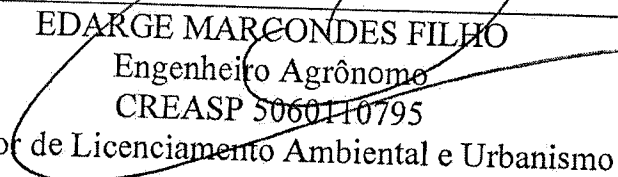
EDARGE MARCONDES FILHO
Engenheiro Agrônomo
CREASP 5060110795
Diretor de Licenciamento Ambiental e Urbanismo



“ Nós Reciclamos e o Meio Ambiente agradece. ”

PEV - Ponto de Entrega Voluntário	Endereço	Telefone
Recebemos: Poda de árvore, entulho, lâmpadas, óleo de cozinha, e óleo queimado, móveis, pilhas, gesso, eletrônicos, pneu, telha de amianto.		
Campo dos Alemães	Av. dos Evangélicos, 601	3966-4252
Interlagos	Rua Ubirajara Raimundo de Souza, 21	3944-3540
Galo Branco	Av. Benedito Luiz de Medeiros, 811	3905-1939
31 de Março	Rua Guidoal, 100	3933-7197
Novo Horizonte	Rua dos Topógrafos, s/n	3907-4540
Altos de Santana	Av. Alto do Rio Doce, 1075	3913-3034
Satélite	Rua Estrela Dalva, 135	3934-8311
Vila Jaci	Rua dos Xavantes, 367	9133-5602
Jardim Paulista	Rua Ana Gonçalves da Cunha, 370	9103-1365
Dom Pedro II	Rua 37, 130	9167-8553
Gazzo	Estrada Arcílio Moreira da Silva, s/n	9103-2839