



# Câmara de Vereadores de Pindamonhangaba

## Estado de São Paulo

### REQUERIMENTO

**Ementa:** Requeiro ao DER – Departamento de Estradas de Rodagem, c/c ao Excelentíssimo Sr. Prefeito Municipal, *providências para efetuar o roçamento do mato em toda extensão da rodovia Dr. Caio Gomes Figueiredo (SP 132), em Pindamonhangaba, o qual esta obstruindo o acostamento e tapando a visualização das placas de sinalizações, conforme fotos em anexo.*

#### REQUERIMENTO Nº 770/2016

**Autor:** CARLOS EDUARDO DE MOURA

**Ementa:** REQUEIRO AO DER - DEPARTAMENTO DE ESTRADAS DE RODAGEM, C/C AO EXCELENTÍSSIMO SR. PREFEITO MUNICIPAL, PROVIDÊNCIAS PARA EFETUAR O ROÇAMENTO DO MATO EM TODA EXTENSÃO DA RODOVIA DR. CAIO GOMES FIGUEIREDO (SP 132), EM PINDAMONHANGABA, O QUAL ESTÁ OBSTRUINDO O ACOSTAMENTO E TAPANDO A VISUALIZAÇÃO DAS PLACAS DE SINALIZAÇÕES, CONFORME FOTOS EM ANEXO.

**PROTOCOLO GERAL Nº 882/2016**

Data: 11/04/2016 - Horário: 11:54

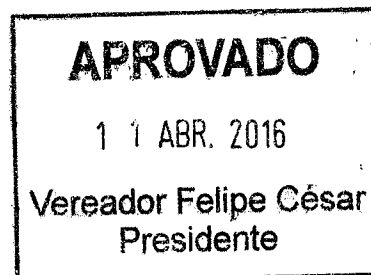

**Senhor Presidente:**

**Considerando que,** em quase toda a extensão da rodovia o mato alto, invadiu a pequena faixa de acostamento, obstruindo o acostamento e tapando a visualização das placas de sinalização(fotos);

**Considerando que,** ciclistas e pedestres, em alguns trechos são obrigados a usarem o leito carroçável, pois o mato alto obstruiu a passagem, colocando em risco a Vida dessas pessoas;

**Requeiro** à mesa, ouvido o Plenário que se oficie ao DER – Departamento de Estradas de Rodagem, c/c ao Excelentíssimo Sr. Prefeito Municipal, *providências para efetuar o roçamento do mato em toda extensão da rodovia Dr. Caio Gomes Figueiredo (SP 132), em Pindamonhangaba, o qual esta obstruindo o acostamento e tapando a visualização das placas de sinalizações, conforme fotos em anexo.*

Plenário Dr. Francisco Romano de Oliveira, 11 de abril de 2016

  
CARLOS EDUARDO DE MOURA-MAGRÃO  
VEREADOR



Câmara de Vereadores de Pindamonhangaba  
Estado de São Paulo

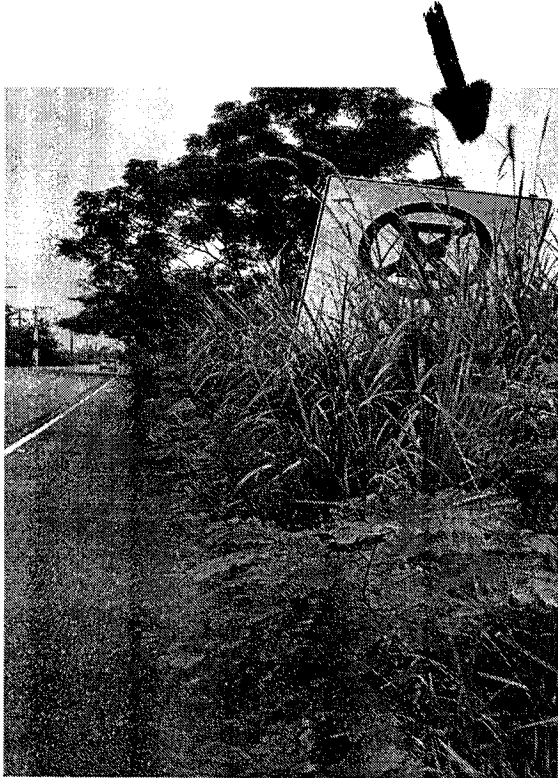

Visualização das placas obstruídas devido o mato alto – fotos tiradas em 9 de abril de 2016

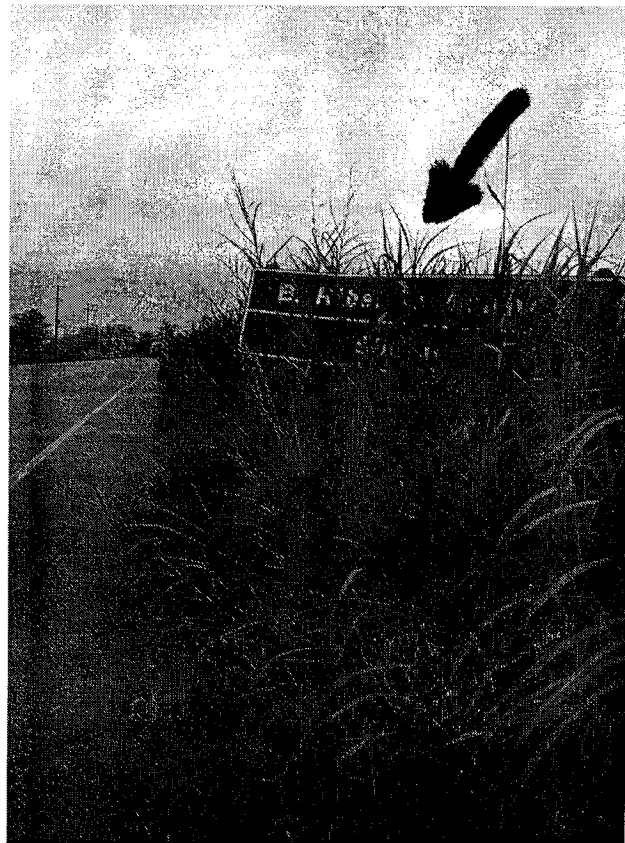



Câmara de Vereadores de Pindamonhangaba  
Estado de São Paulo



Mato invadindo faixa do acostamento e tapando a placa de sinalização, foto de 9 de abril de 2016



# Câmara de Vereadores de Pindamonhangaba

## Estado de São Paulo

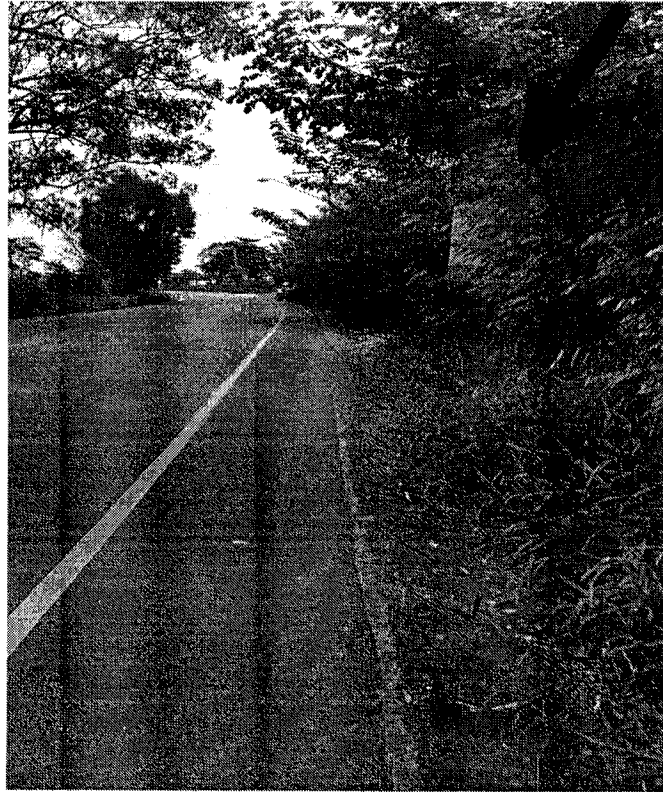

Placa encoberta pela vegetação – foto tirada em 09 de abril de 2016



Ciclista andando próximo ao leito carroçável para desviar do mato alto que invadiu o acostamento – foto tirada em 09 de abril de 2016