



Câmara de Vereadores de Pindamonhangaba  
Estado de São Paulo

**REQUERIMENTO**

**Ementa ao Sr. Prefeito Municipal Vito Ardito Lerário, junto a Subprefeitura de Moreira César, solicitando estudos e providencias para resolver a questão da erosão causada pelo desassoreamento do Córrego Barranco Alto, nas margens que fica atras das casas e da Fabrica Bilhar Estrela de Prata, na Avenida Dr. José Monteiro Machado César, Nº 456, Moreira César, onde esta cedendo o terreno e ocando por baixo.**

**REQUERIMENTO Nº 1987/2015**

**Autor:** JOSÉ CARLOS GOMES

**Ementa:** AO SR. PREFEITO MUNICIPAL VITO ARDITO LERARIO, JUNTO A SUBPREFEITURA DE MOREIRA CÉSAR, SOLICITANDO ESTUDOS E PROVIDÊNCIAS PARA RESOLVER A QUESTÃO DA EROSÃO CAUSADA PELO DESASSOREAMENTO DO CÓRREGO BARRANCO ALTO. NAS MARGENS QUE FICA ATRÁS DAS CASAS E DA FÁBRICA BILHAR ESTRELA DE PRATA. NA AVENIDA DR. JOSÉ MONTEIRO MACHADO CÉSAR, Nº 456, MOREIRA CÉSAR, ONDE ESTÁ CEDENDO O TERRENO E OCANDO POR BAIXO.

**PROTOCOLO GERAL Nº 2471/2015**

Data: 30/11/2015 - Horário: 08:34



**Considerando que esta trincando paredes que ficam nas margens do Córrego..**

**Considerando que a erosão foi causada pelo desassoreamento do Córrego..**

**REQUEIRO a Mesa, consultado o plenário seja oficiado ao Exmo Sr. Prefeito Municipal Sr. Vito Ardito Lerário junto a Subprefeitura de Moreira César, solicitando estudos e providencias para resolver a questão da erosão causada pelo desassoreamento do Córrego Barranco Alto, nas margens que fica atras das casas e da Fabrica Bilhar Estrela de Prata, na Avenida Dr. José Monteiro Machado César, Nº 456, Moreira César, onde esta cedendo o terreno e ocando por baixo.**

**Plenário Dr. Francisco Romano de Oliveira, 30 Novembro de 2015**

  
**Vereador José Carlos Gomes-Cal PTB**



**IMG-20151126-WA0008.jpg**  
204K

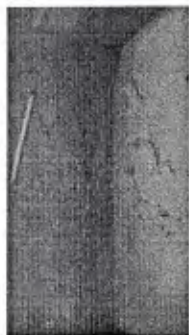

**IMG-20151126-WA0007.jpg**  
59K



**IMG-20151126-WA0009.jpg**  
61K



Erosão está em Costando no Muro da Fabricao de  
Billher.





*Erosão no muro da Fábrica.*



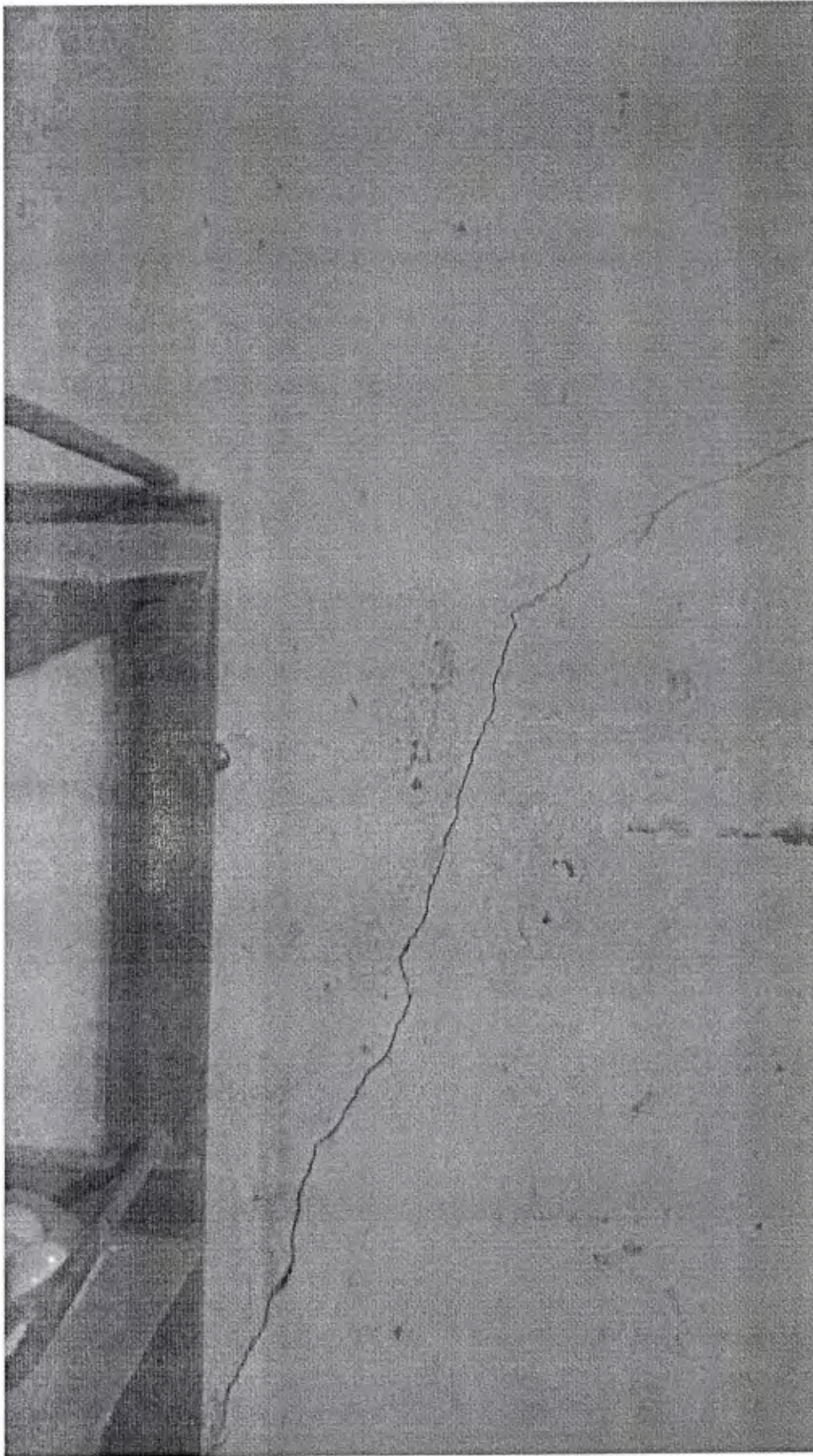

Trinca na parede da Fabricao, que fica nos  
margens do Lago Baranco Alto.



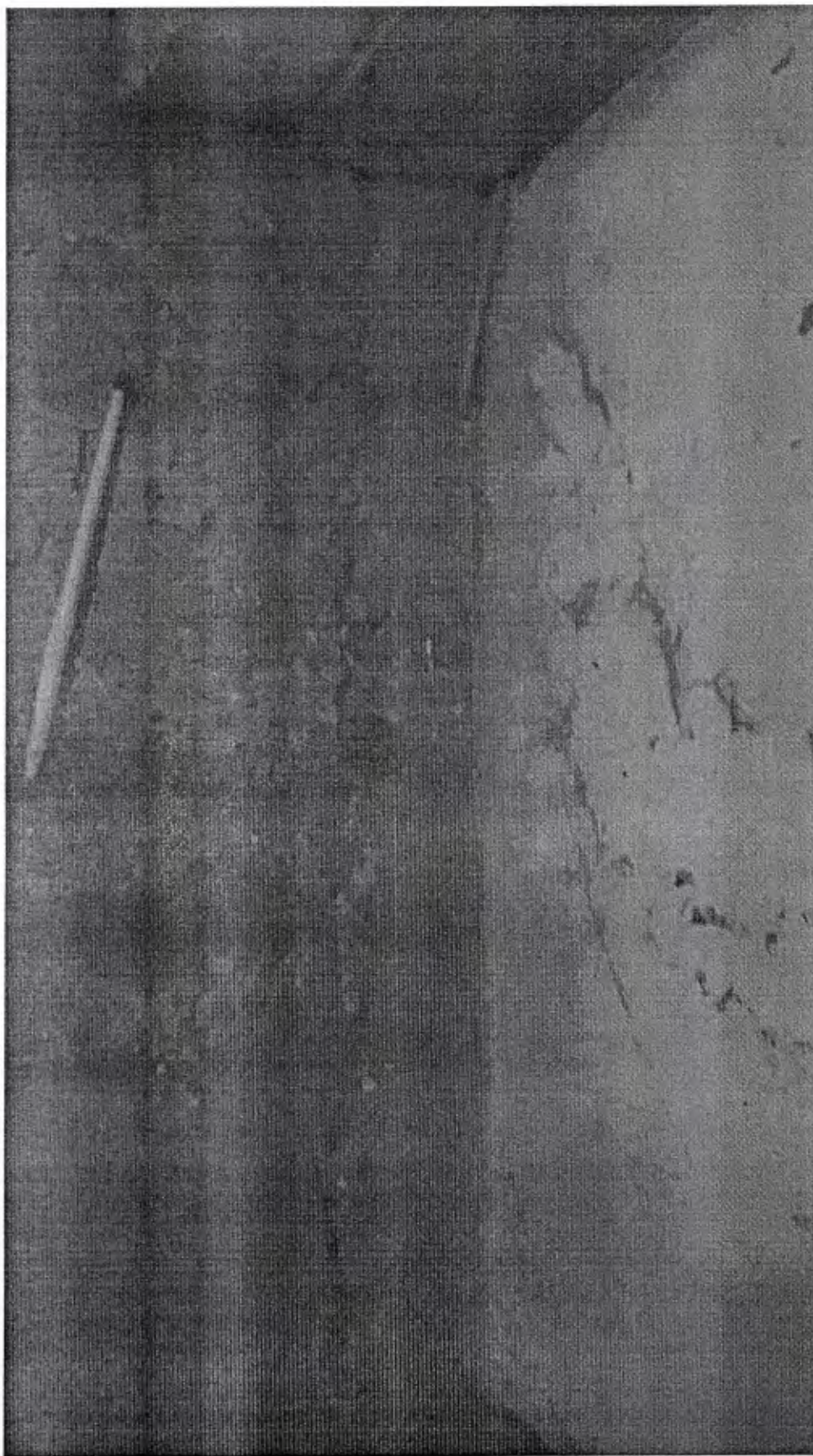

*Trinca nas paredes.*