



Câmara de Vereadores de Pindamonhangaba
Estado de São Paulo

REQUERIMENTO

Ementa: Requeiro ao Excelentíssimo Sr. Prefeito Municipal, junto ao departamento competente, *providências para aumentar o alambrado (atrás das traves), no campo de futebol Walter Guimarães*, situado na Avenida Antônio Pinheiro Júnior, Campo Alegre.

REQUERIMENTO Nº 1445/2015

Autor: CARLOS EDUARDO DE MOURA

Ementa: REQUEIRO AO EXCELENTÍSSIMO SR. PREFEITO MUNICIPAL, JUNTO AO DEPARTAMENTO COMPETENTE, PROVIDÊNCIAS PARA AUMENTAR O ALAMBRADO (ATRÁS DAS TRAVAS), NO CAMPO DE FUTEBOL WALTER GUIMARÃES, SITUADO NA AVENIDA ANTÔNIO PINHEIRO JÚNIOR, CAMPO ALEGRE.

PROTOCOLO GERAL Nº 1808/2015

Data: 10/09/2015 - Horário: 13:29

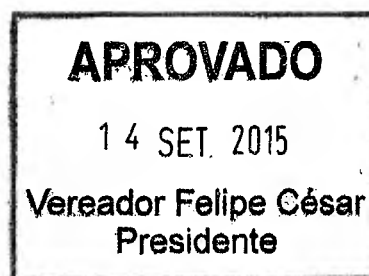

Senhor Presidente:

REQUEIRO à Mesa, ouvido o Plenário que se officie ao Excelentíssimo Sr. Prefeito Municipal, junto ao departamento competente, solicitando *providências para aumentar o alambrado (atrás das traves), no campo de futebol Walter Guimarães*, situado na Avenida Antônio Pinheiro Júnior, Campo Alegre (Atrás da Escola Anglo)

Plenário Dr. Francisco Romano de Oliveira, 1 de setembro de 2015

CARLOS EDUARDO DE MOURA-MAGRÃO
VEREADOR



Câmara de Vereadores de Pindamonhangaba
Estado de São Paulo

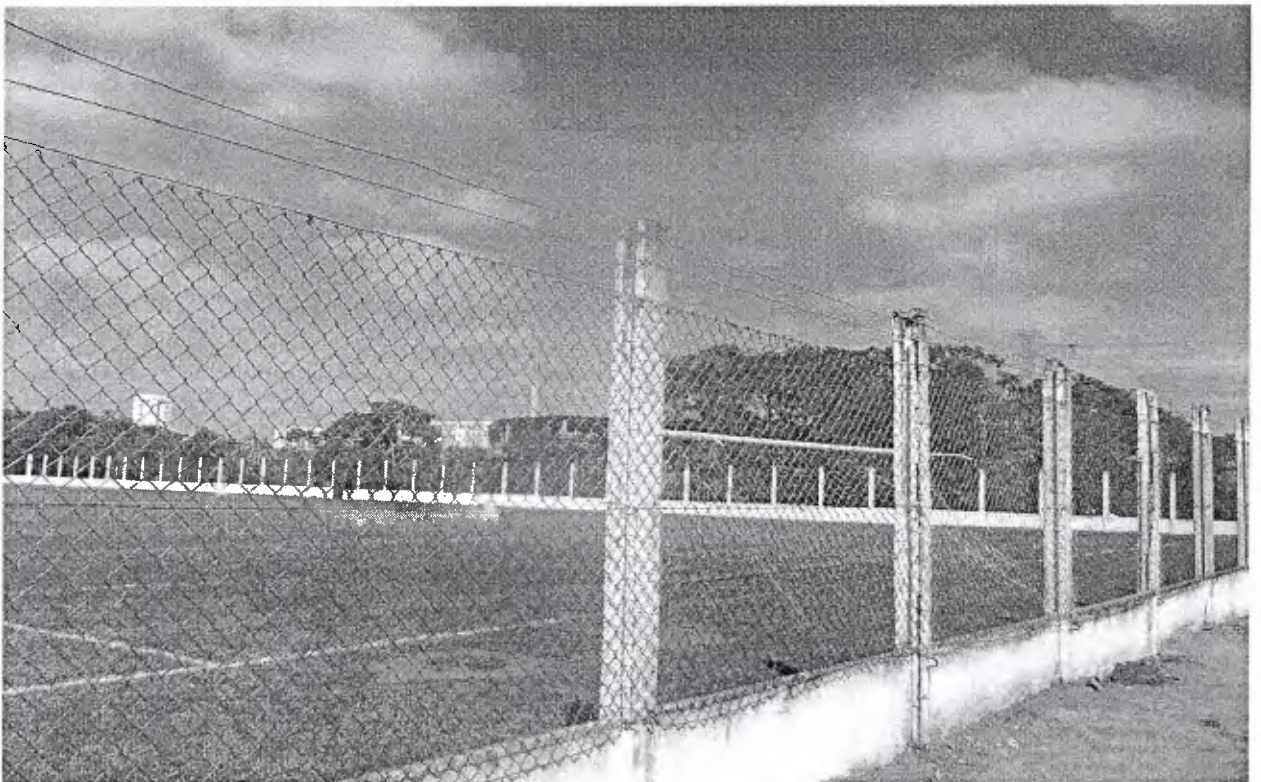
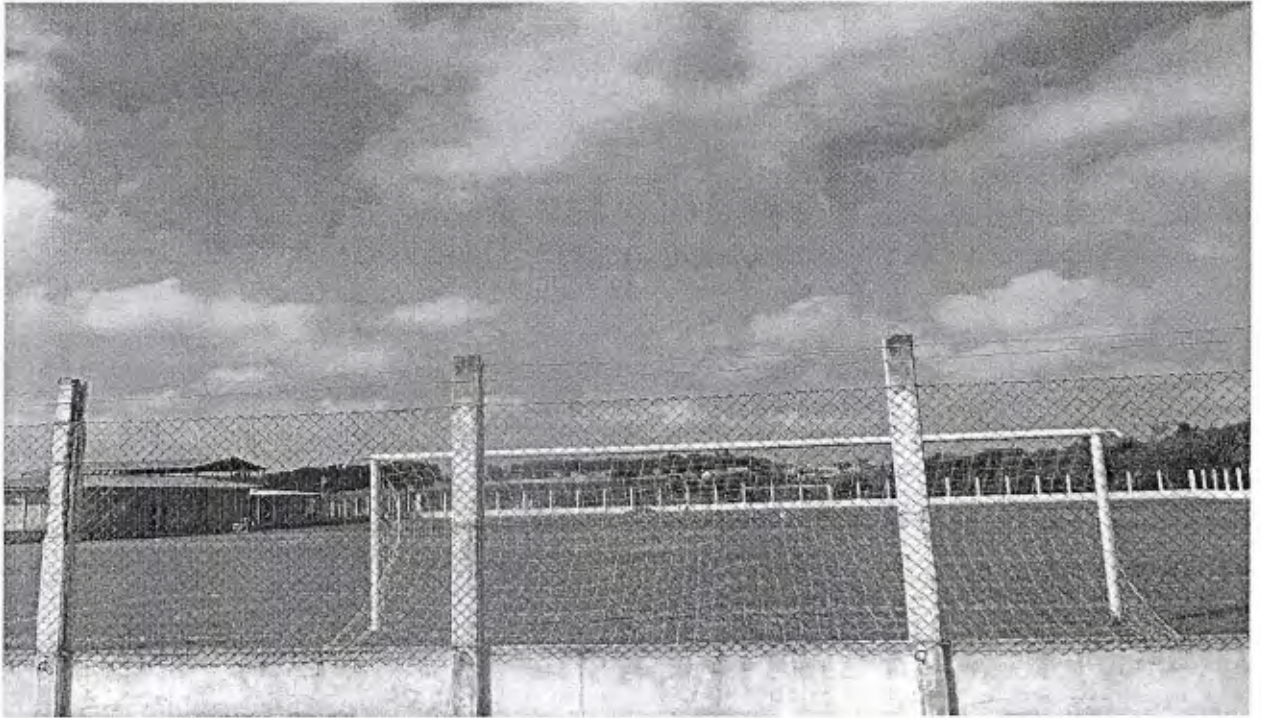

Campo de futebol Walter Guimarães, situado na Avenida Antônio Pinheiro Júnior, Campo Alegre (Atrás da Escola Anglo) – 31 de agosto de 2015