



Câmara de Vereadores de Pindamonhangaba

Estado de São Paulo

INDICAÇÃO

Ementa: seja feito estudos visando a revitalização em toda a extensão da via pública denominada Estrada Municipal Sebastião Vieira Machado.



Protocolo: 0000226/2015
09/02/2015 - 16:28:50

IND Indicação 25/2015

Autor: MARTIM CESAR

Ementa: SEJA FEITO ESTUDOS VISANDO A REVITALIZAÇÃO EM TODA A EXTENSÃO DA VIA PÚBLICA DENOMINADA ESTRADA MUNICIPAL SEBASTIÃO VIEIRA MACHADO.

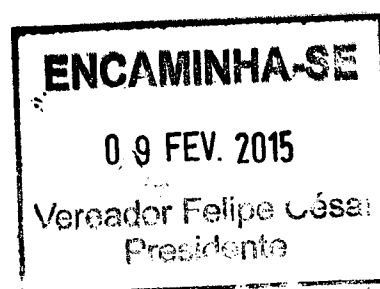

Senhor Presidente:

INDICO ao Senhor Prefeito Municipal, providências junto ao departamento competente, para que seja feito estudos visando a revitalização da via pública denominada Estrada Municipal Sebastião Vieira Machado, localizada no bairro do Socorro, que se inicia na rotatória próxima ao Loteamento Colonial Village, margeando o Loteamento Parque Lago Azul e o Distrito Industrial da Dutra, saindo de frente ao Posto de Combustível Amaral. A referida via encontra-se sem qualquer benfeitoria, necessitando de uma melhor infraestrutura (asfalto, guias e sarjetas, iluminação pública, água e esgoto, ciclo via), a fim de proporcionar mais segurança aos transeuntes e, promover uma nova opção de acesso a Via Dutra.

Segue em anexo croqui do local.

Pindamonhangaba, 09 de fevereiro de 2015.

Vereador Martin Cesar

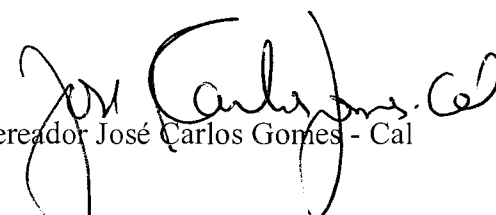
Vereador José Carlos Gomes - Cal

Pindamonhangaba - SP

nesta área, pesquisai por

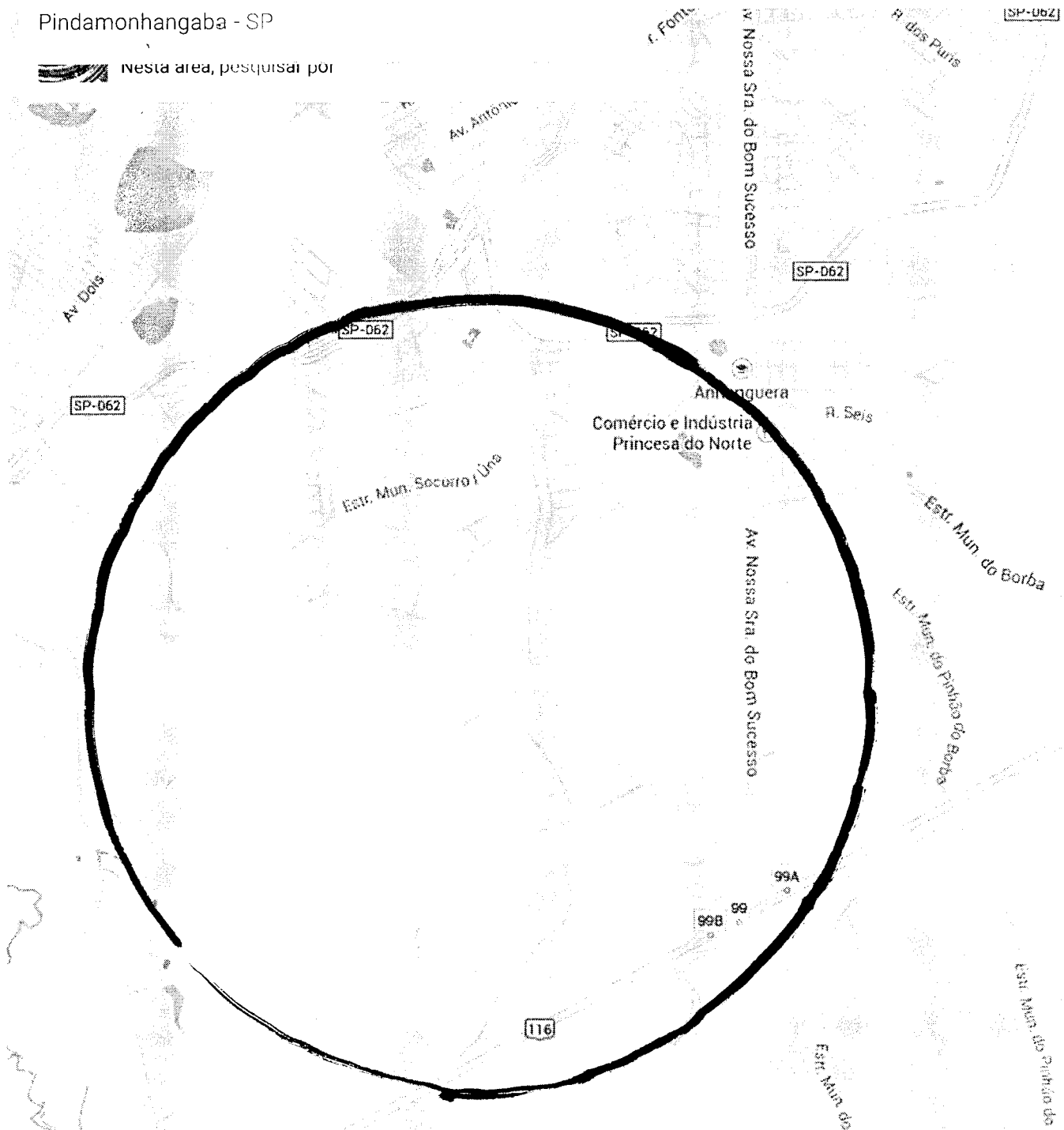

Dados do mapa ©2015 Google 1 km

Estr. Sebastião Vieira Machado- Parque Lago Azul - Parque Lago Azul Pindamonhangaba - SP

Rotas Salvar

Street View



Explorar esta área Nesta área, pesquisar por

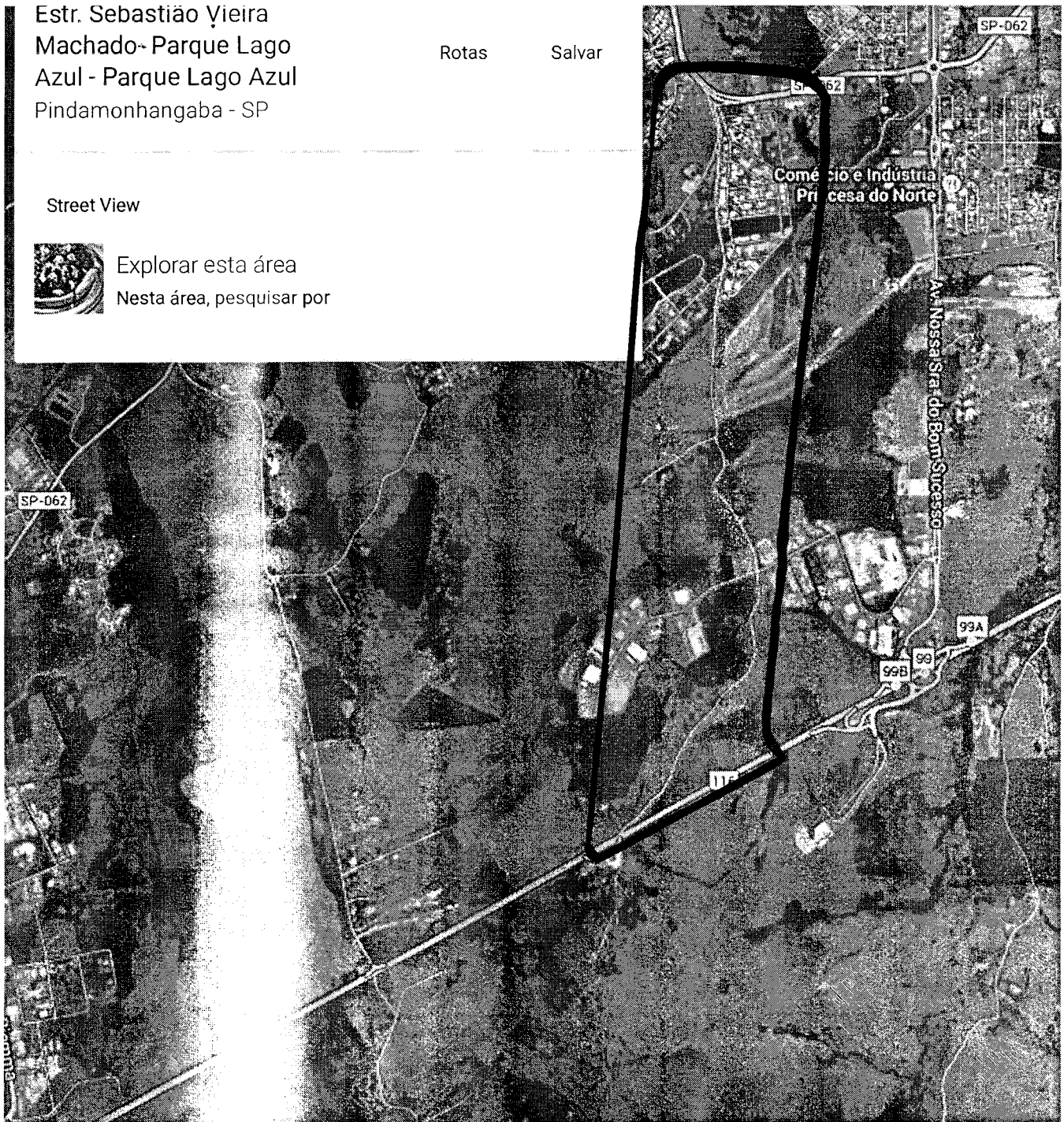

PREFEITURA MUNICIPAL DE PINDAMONHANGABA
SECRETARIA DE PLANEJAMENTO

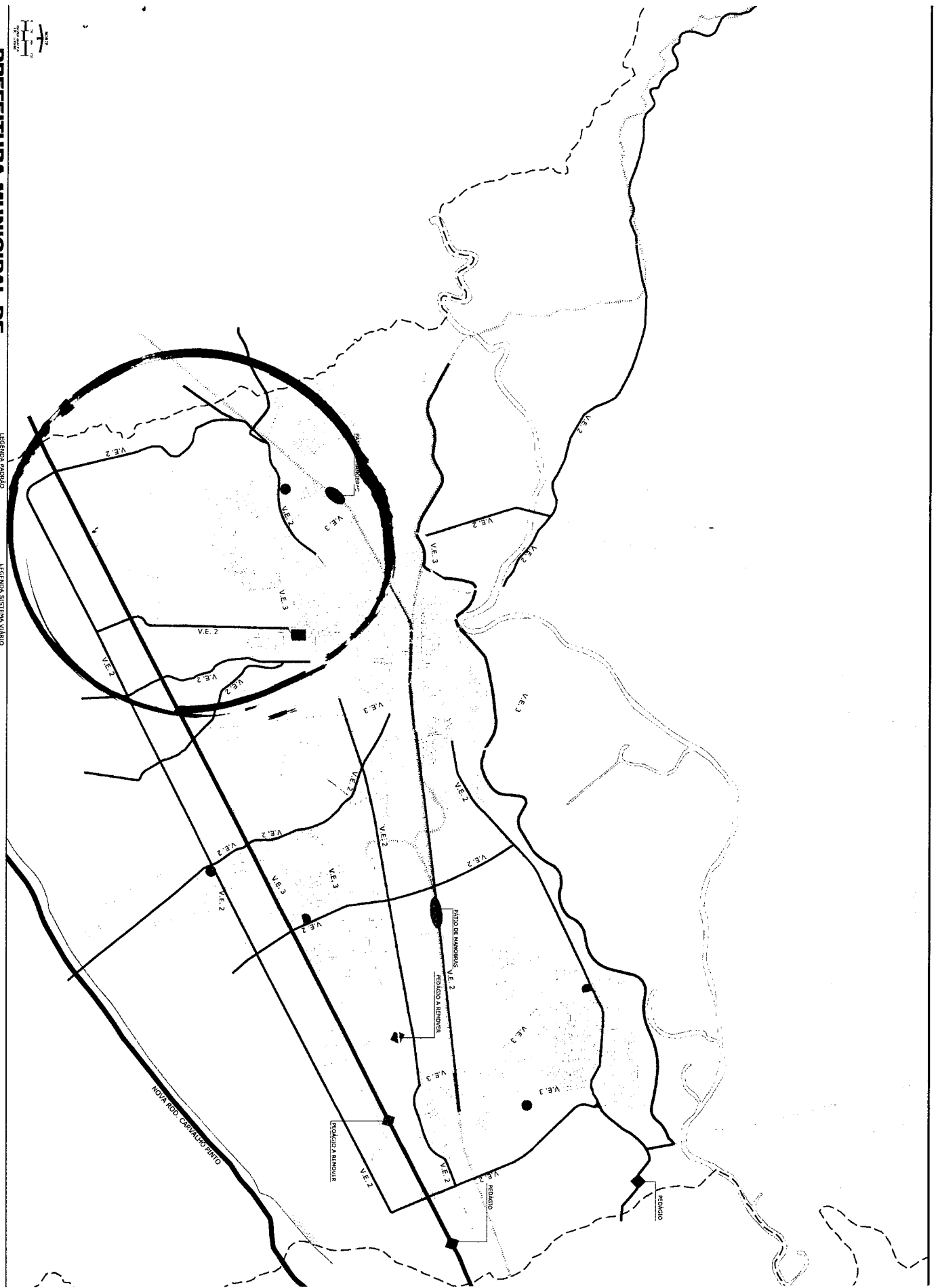

- LEGENDA VARIADO**
- RUA
 - LINHA DO MUNICÍPIO
 - RIO PARALAI DO SUL
 - LINHA DE TRANSMISSÃO
 - ÁREA DO ESTADO
 - GASÓDIO
- LEGENDA SISTEMA VIÁRIO**
- VIAS ESTRUTURAIS 1 - INTERMUNICIPAL
 - VIAS ESTRUTURAIS 2 - INTER-REGIONAL
 - VIAS ESTRUTURAIS 3 - INTER-MUNICÍPIOS
 - VIAS COLTODOS
 - VIA PARQUE
- ◆ REGIÃO A REMOVER
- ◆ REGIÃO PROPOSTA
- PÓLO DE MANOIRAS FERROVIÁRIO
- TERMINAL URBANO PROPOSTO
- TERMINAL RECONSTRUÍDO E URBANO

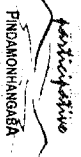

ANEXO 2
MAPA DO SISTEMA VIÁRIO

Handwritten signature or mark.