



Câmara de Vereadores de Pindamonhangaba
Estado de São Paulo

REQUERIMENTO

Ementa. Requeiro ao Excelentíssimo Sr. Prefeito Municipal, junto ao departamento competente, estudos e providências, para fazer a **TROCA DE POSTE DE MADEIRA POR DE CONCRETO**, localizado na Rua Maria Oscarina Resende de Oliveira, ao lado do nº 633 - Bairro Residencial Beta, devido o mesmo encontrar-se podre, com risco de cair e causar acidentes.



Protocolo: 0002609/2014
22/09/2014 - 14:18:24

REQ Requerimento 1990/2014

Autor: CARLOS EDUARDO DE MOURA

Ementa: REQUEIRO AO EXCELENTÍSSIMO SR. PREFEITO MUNICIPAL JUNTO AO DEPARTAMENTO COMPETENTE, ESTUDOS E PROVIDÊNCIAS, PARA FAZER A TROCA DE POSTE DE MADEIRA POR DE CONCRETO, LOCALIZADO NA RUA MARIA OSCARINA RESENDE DE OLIVEIRA, AO LADO DO Nº 633 - BAIRRO RESIDENCIAL BETA. DEVIDO O MESMO ENCONTRAR-SE PODRE, COM RISCO DE CAIR E CAUSAR ACIDENTES.

APROVADO

22 SET. 2014

Vereador Ricardo Piorino
Presidente

Senhor Presidente:

REQUEIRO à mesa, ouvido o Plenário que se oficie ao Excelentíssimo Sr. Prefeito Municipal, junto ao departamento competente, no sentido de solicitar estudos e providências, para fazer a **TROCA DE POSTE DE MADEIRA POR DE CONCRETO**, localizado na Rua Maria Oscarina Resende de Oliveira, ao lado do nº 633 - Bairro Residencial Beta, devido o mesmo encontrar-se podre, com risco de cair e causar acidentes.

Plenário Dr. Francisco Romano de Oliveira, 22 de setembro de 2014

CARLOS EDUARDO DE MOURA-MAGRÃO
VEREADOR



Câmara de Vereadores de Pindamonhangaba
Estado de São Paulo

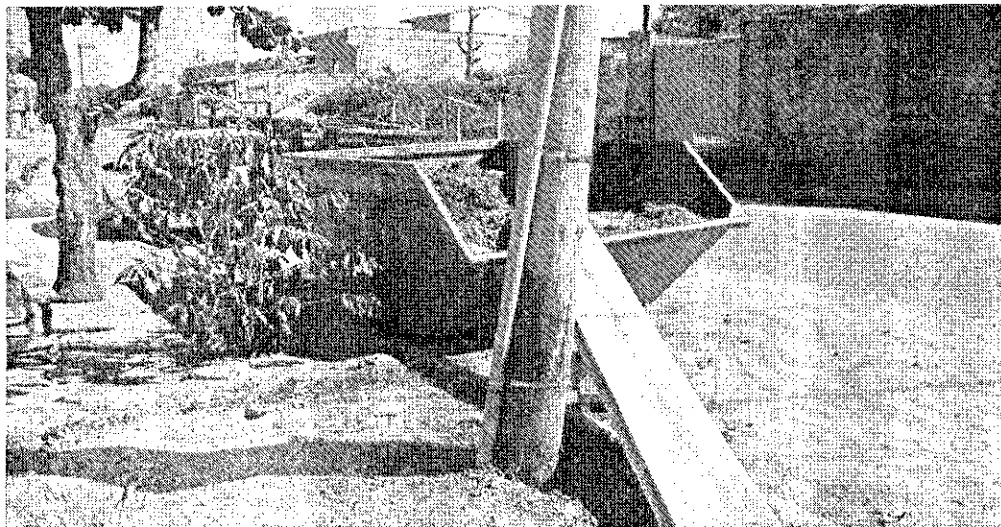

POSTE DE MADEIRA ENCONTRA-SE INCLINADO PARA RUA



BASE DO POSTE PODRE - O MESMO PODE CAIR A QUALQUER MOMENTO

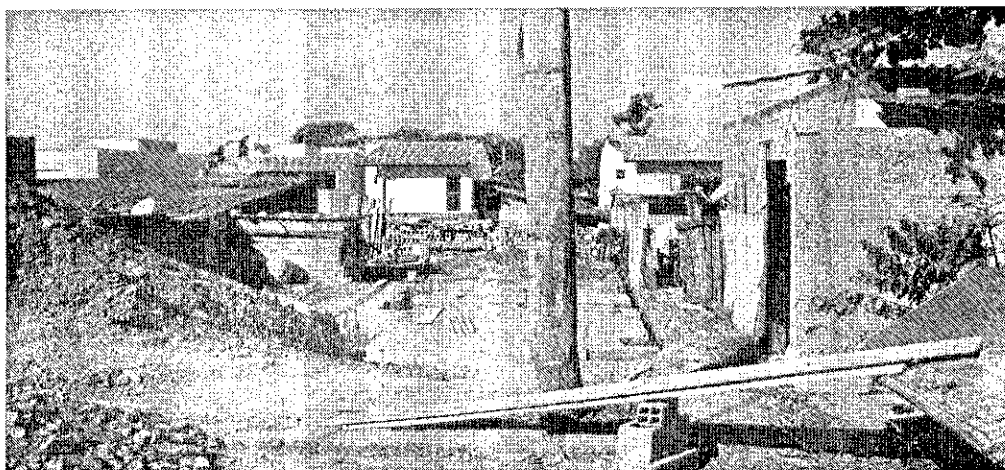

POSTE LOCALIZADO NA FRENTE DA GARAGEM DA CASA EM CONSTRUÇÃO.