



Câmara de Vereadores de Pindamonhangaba
Estado de São Paulo

- Comissões:
- Legislação, Justiça e Redação
 - Finanças e Orçamento
 - Obras, Serv. Públicos, Ass. Rurais, Ecologia, Meio Ambiente
 - Educação, Cultura, Turismo e Esportes
 - Saúde e Assistência Social
 - Fiscalização Financeira e Controle
 - Defesa dos Direitos Humanos, Cidadania e Segurança Pública
 - Vereadores
 - Assessoria Jurídica
- Data: 08/12/14 *Chaves*

PROJETO DE LEI

Denomina de RUA PRIMAVERA a Rua 2 do Residencial Alessandra, no Bairro Andrade.



Protocolo: 0003205/2014
08/12/2014 - 10:13:40

PLO Projeto de Lei Ordinária 184/2014

Autor: ANTÔNIO ALVES DA SILVA

Ementa: DENOMINA DE RUA PRIMAVERA A RUA 2 DO RESIDENCIAL ALESSANDRA, NO BAIRRO ANDRADE.

A Câmara Municipal de Pindamonhangaba, no uso de suas atribuições legais, aprova a seguinte Lei:

Art. 1º Fica denominada de RUA PRIMAVERA a Rua 2 do Residencial Alessandra, no Bairro Andrade

Art. 2º Esta Lei entra em vigor na data de sua publicação.

Plenário Dr. Francisco Romano de Oliveira, 08 de dezembro de 2014.

Vereador ANTONIO ALVES DA SILVA

Toninho da Farmácia

SOLICITAÇÃO DE CRIAÇÃO DO LOGRADOURO

Exmos. Senhores
Vereadores do Município de Pindamonhangaba - SP

Senhores Vereadores,

Os abaixo-assinados, a seguir identificados, vêm à presença de V.Exa. expor e solicitar o que segue:

Eu Sérgio Ricardo Silveira Galbes RG 44.120.403-X, residente a Rua Dois nº 35 – Residencial Alessandra – Bairro Andrade, solicito que seja criado o nome para a rua de minha residência.

Pois após dois anos residindo neste endereço, o rua ainda não tem o respectivo nome e por consequência o numero do CEP, o que impede que chegue correspondência pelos Correios, instalações de telefones, operadoras de tv's a cabo, operadora de internet banda larga, etc...

Sugerimos que a o logradouro seja RUA PRIMAVERA - Residencial Andrade Pindamonhangaba-São Paulo.

Solicitamos ainda que seja enviado para os órgãos competentes para a criação do nº do CEP da rua.

Certos de que V.Exa. saberá respeitar os direitos dos cidadãos de nossa Cidade, os abaixo-assinados solicitam imediatas providências.

NOME

RG

EXPEDIDOR

| | | |
|---------------------------------------|---------------------|-----------------|
| <u>Sérgio Ricardo Silveira Galbes</u> | <u>44.120.403-X</u> | <u>SP / SSP</u> |
| <u>Claudia Luciane R. Silva</u> | <u>23.802.898-7</u> | <u>SP / SSP</u> |
| <u>Guilherme Ribeiro Galbes</u> | <u>28.222.238-7</u> | <u>SP / SSP</u> |
| <u>Maria Aparecida Pereira Silva</u> | <u>18.229.249-6</u> | <u>SP / SSP</u> |
| <u>MANOEL VIEIRA DA SILVA</u> | <u>38.845.781</u> | <u>SP / SSP</u> |
| <u>IVAREZ MOREIRA</u> | <u>12.451.682</u> | <u>SS / SP</u> |
| <u>Denia An. Messolim Moura</u> | <u>10.658.560</u> | <u>SS / SP</u> |
| <u>HELTON DINIZ</u> | <u>27.962.900 X</u> | <u>SS / SP</u> |
| <u>Edvânia Martins</u> | <u>3.745 - 507</u> | <u>SP</u> |

| | | |
|---------------------------------|--------------|--------|
| Milton Maria Rodrigues | 3.168.675-8 | SSP/SP |
| Felicidade Ferreira da Silva | 56.931.707-1 | SSP/SP |
| Lauro de Castro | 5.870.739 | SSP/SP |
| Maria Tereza Nascimento Costa | 5.085.437 | SSP/SP |
| Alman Oliveira da Santa | 46.170.167-5 | SSP/SP |
| Francine Maria Oliveira | 47.096.786-9 | SSP/SP |
| Lincoln Andrew S. A. Moura | 47.858.278-7 | SSP/SP |
| Emerson Augusto Vaz | 41.793.534-1 | SSP/SP |
| Antônio dos Santos | 20.141.808 | SP/SP |
| Anderson dos Santos | 50.151.675 | SP/SP |
| Allisson Ferreira Mariano | 41.793.529-8 | SSP/SP |
| Jorge L.B. Rodighiero | 32.310.419-8 | SSP/SP |
| Amanda Lourenço | 47.099.943-9 | SSP/SP |
| Juliane de Lima Barros | 41.793.785-4 | SSP/SP |
| Carlos Roberto Rhim | 28.407.807-4 | SSP/SP |
| Julio Cesar Pedrozo | 41.665.732-1 | SP/SP |
| MARCELO WAQUEIRA MURTA | 21.330.944-4 | SP/SP |
| José Adenir dos Santos | 9.644.516 | SSP/SP |
| Sergio dos Santos Moraes | 20.902.016 | SSP/SP |
| Isabel Cristina de Jesus Cabral | 11.429.390-8 | SSP/MG |
| Maria Secundo Silva Junior | 23.708.903-8 | SSP/SP |
| Maiara Moreira dos Santos | 47.340.743 | SSP/SP |
| Dineci Wellington dos Santos | 18.415.643 | SSP/SP |
| Luca Moreira de Silva Santos | 10.922.123 | SSP/SP |
| Jayne Fatima dos Santos | 41.501.839-0 | SSP/SP |
| Vesni Baptista Pereira | 13.406.931 | SSP/SP |
| Nathamy C. Brasil dos Santos | 47.866.069-8 | SSP/SP |

| | | |
|---------------------------------|----------------|--------|
| José Paulo dos Santos Junior | 27.963.102-9 | SSP/SP |
| Benedito Ananias de Oliveira | 22.981.944-8 | SSP/SP |
| MILTON MICAEL P. ANATO | 24.128.316-4 | SSP/SP |
| MARCIO ZORZAGO P. ANAP | 27.386.331-9 | SSP/SP |
| com des Costa | 13.406.912 | SSP |
| Resora Soares de Oliveira | 29.786.607 | SSP |
| Patricia Salte A de U. Cost | 47.096.344-X | SSP |
| João Manoel Filho | 45.775.9018-04 | |
| Karla Kinata de Senne Moura | 27.962.689-7 | SSP/SP |
| DAMIÃO SANTOS MORENO | 27.963.027-X | SSP/SP |
| Cristiane Vanessa do S. Almeida | 41.665.835-0 | SSP/SP |
| Rodrigues Rossi | 27.760.749 | SSP/SP |
| Patricia Christina A. Cabral | 48.719.302-7 | SSP/SP |
| José Rogério de Carvalho | 23.237.148/9 | SSP/SP |
| Alessandra Macedo de Carvalho | 26.836.794-2 | SSP/SP |
| Bruno Cleonir de J. Santos | 43.204.260-X | SSP/SP |
| Eduardo Inácio de Macedo | 55.952.256-X | SSP/SP |
| Alessandra Odete B. de Macedo | 27.961.897-9 | SSP/SP |
| Tiago Soares de O. Costa | 41.665.757-6 | SSP/SP |
| Edilson Gualdini | 15.764.686-5 | SSP/SP |
| Luci Esp. Gonçalves | 37.755.215-X | SSP |
| Edis Vitor | 30.378.290 | SP |
| Luiz Carlos Ribeiro | 44.775.861-5 | SP |
| Amel Ribeiro | 17.530.161 | SSP/SP |
| Luana Ribeiro | 41.793.618-7 | SSP/SP |
| Maria do Carmo Ribeiro | 25.565.109 | SSP/SP |
| JOSE SERGIO MOTA | 36.441.0267 | SSP/SP |

Para ver todos os detalhes exibidos na tela, use o link "Imprimir" ao lado do mapa.

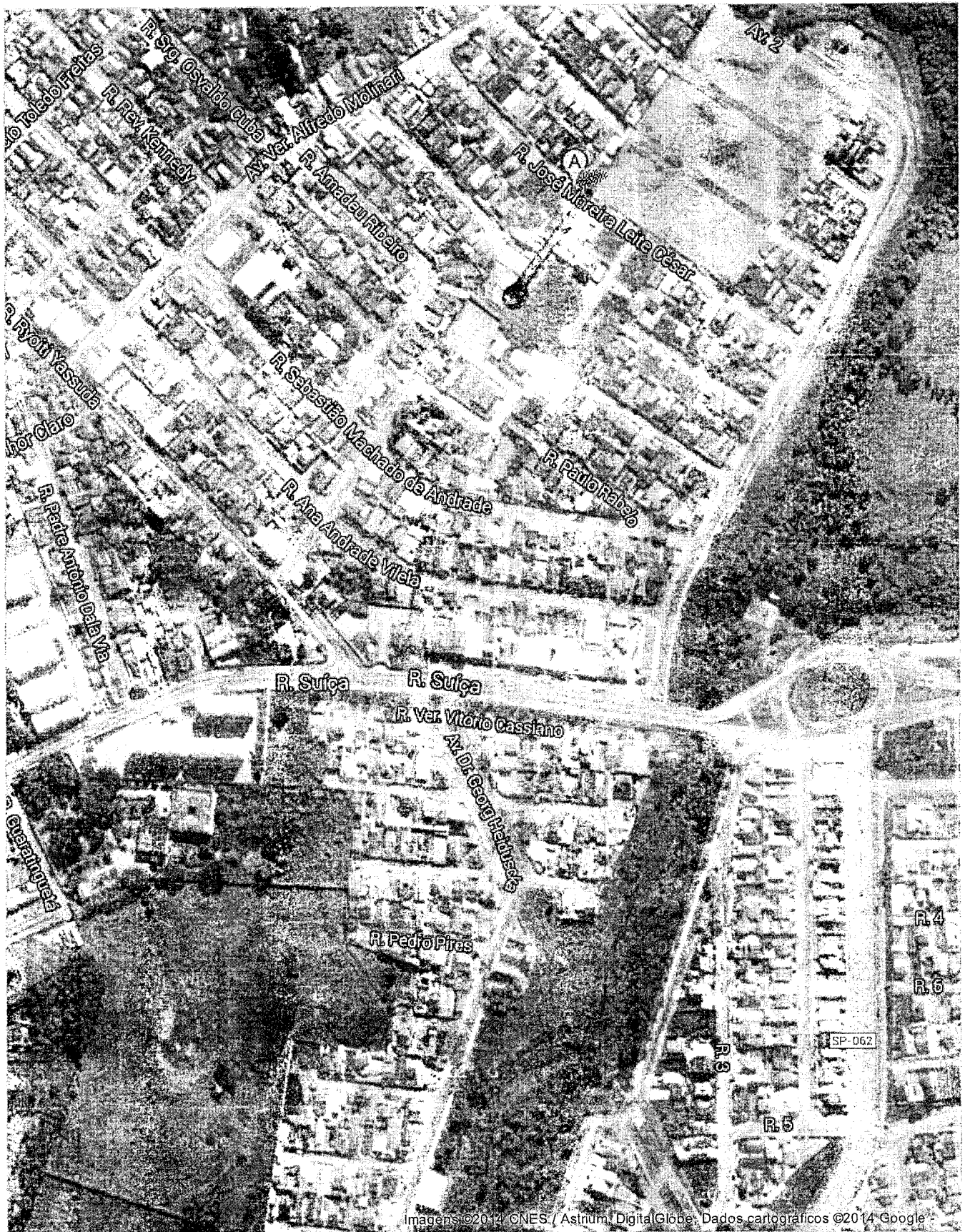



Prefeitura Municipal de Pindamonhangaba

Emissão de 2ª via de I.P.T.U. / Taxas do Imobiliário

| | | |
|-----|--------|------------------------------|
| Rua | Numero | Bairro |
| 02 | 0 | RES E COM. ALESSADRA-CRISPIM |

Inscrição Imobiliária selecionada: NE120911050000

| Tributo: 12 - IMPOSTO TERRITORIAL | | | | |
|---|------------|------------|-------------------------------|--------|
| Ano: 2014 Carnê: 3626273 Status do Carnê: Quitado | | | | |
| Parcela | Valor | Vencimento | Status | Boleto |
| Cota 1 | R\$ 163,16 | 27/03/2014 | Calculado | - |
| Cota 2 | R\$ 163,11 | 15/04/2014 | Calculado | - |
| Única | R\$ 309,11 | 27/03/2014 | Carnê Pago em Parcelas | - |
| 1 | R\$ 34,35 | 27/03/2014 | Baixa Automatica | - |
| 2 | R\$ 34,35 | 15/04/2014 | Baixa Automatica | - |
| 3 | R\$ 34,35 | 15/05/2014 | Baixa Automatica | - |
| 4 | R\$ 34,35 | 15/06/2014 | Baixa Automatica | - |
| 5 | R\$ 34,35 | 15/07/2014 | Baixa Automatica | - |
| 6 | R\$ 34,35 | 15/08/2014 | Baixa Automatica | - |
| 7 | R\$ 34,35 | 15/09/2014 | Baixa Automatica | - |
| 8 | R\$ 34,35 | 15/10/2014 | Baixa Automatica | - |
| 9 | R\$ 34,35 | 15/11/2014 | Baixa Automatica | - |
| 10 | R\$ 34,30 | 15/12/2014 | Baixa Automatica | - |

Aviso: Se a impressão sair deslocada, ajuste as margens do seu navegador para o valor 0 (zero).