



Câmara de Vereadores de Pindamonhangaba  
Estado de São Paulo

**REQUERIMENTO**

**EMENTA:** ao Departamento de Estradas de Rodagem (D.E.R.), solicitando estudos visando a instalação de luminárias na Rodovia Amador Bueno da Veiga (Estrada Velha Pinda x Taubaté).



Protocolo: 0000626/2014  
06/03/2014 - 14:39:11

**REQ Requerimento 474/2014**

**Autor:** ANTÔNIO ALVES DA SILVA

**Ementa:** AO DEPARTAMENTO DE ESTRADAS E RODAGEM (D.E.R.), SOLICITANDO ESTUDOS VISANDO A INSTALAÇÃO DE LUMINÁRIAS NA RODOVIA AMADOR BUENO DA VEIGA (ESTRADA VELHA PINDA X TAUBATÉ).

**APROVADO**

**7 MAR. 2014**

Vereador Ricardo Piorino  
**Presidente**

Senhor Presidente:

**R E Q U E I R O** à Mesa, consultado o Egrégio Plenário desta Casa de Leis, que se officie ao ao Departamento de Estradas de Rodagem (D.E.R.), solicitando estudos visando a instalação de luminárias na Rodovia Amador Bueno da Veiga (Estrada Velha Pinda x Taubaté), nas proximidades da Estrada do Marson até a ponte do rio Una.

Faço esta solicitação pois o referido trecho entre a ponte do rio Una e o bairro Araretama em Pindamonhangaba é muito escuro e mal iluminado, causando enormes riscos de acidentes fatais como o que ocorreu no ultimo dia 12 de fevereiro (segue anexo). Faço esta solicitação ainda por se tratar de uma Rodovia com muito movimento, principalmente de estudantes que saem de Pindamonhangaba até as universidades de Taubaté.

Plenário Dr. Francisco Romano de Oliveira, 07 de março de 2014.

**Vereador Antônio Alves da Silva**

**Toninho da Farmácia**

# Ciclista morre após ser atropelado por veículo na rodovia Amador Bueno da Veiga

Qua, 12 de Fevereiro de 2014 22:52 Redação



Por volta das 22h desta quarta-feira (12) um ciclista de 56 anos morreu após ser atropelado na rodovia Amador Bueno da Veiga, que liga Pinda a Taubaté.

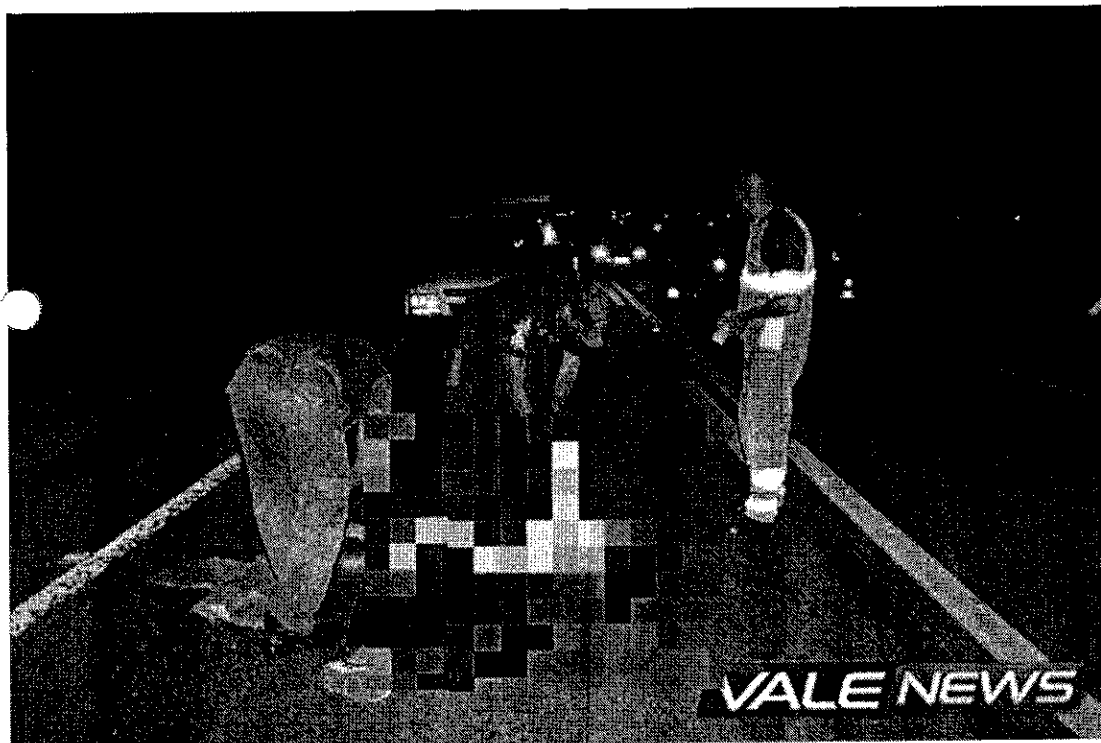

Segundo informações o ciclista era morador do bairro Araretama e seguia pela rodovia próximo rio Una quando foi atingido por um veículo Celta e arremessado por cerca de 50 metros.

Com a violência do impacto o ciclista sofreu diversas fraturas e morreu no local.

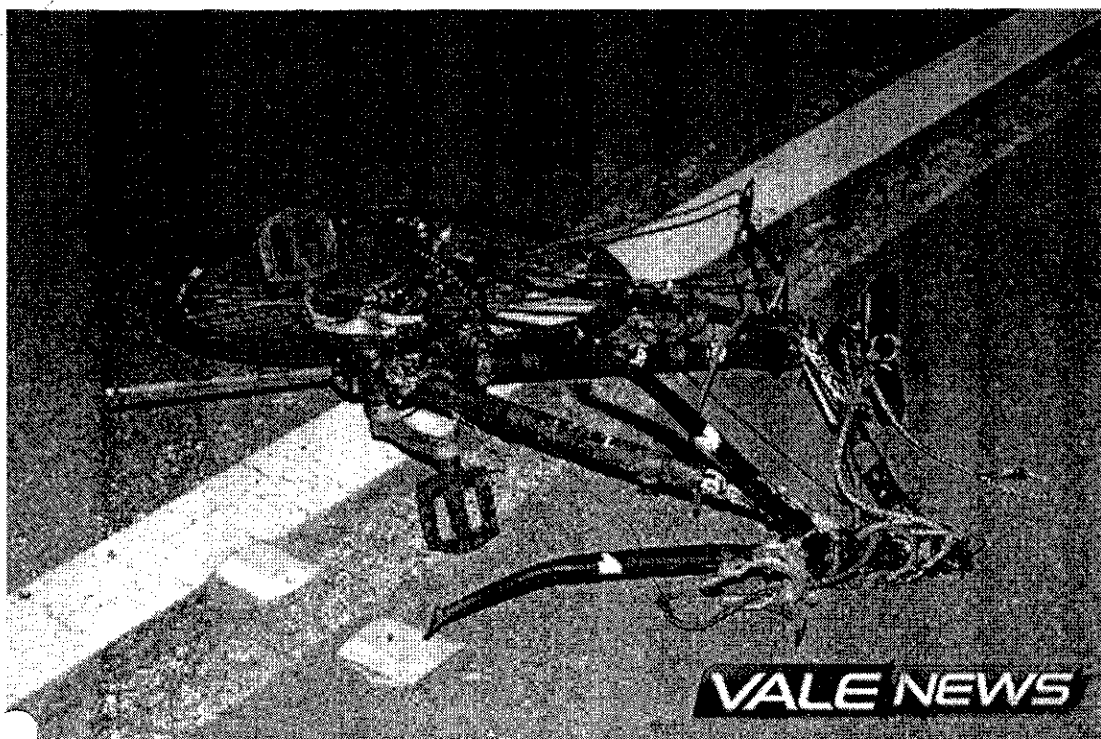

A bicicleta ficou totalmente destruída e diversas peças e documentos ficaram espalhadas próximos do local.

O motorista envolvido no acidente permaneceu no local até a chegada das autoridades.

A polícia vai investigar a possibilidade de envolvimento de um segundo veículo, que teria fugido do local.

A polícia Rodoviária, Corpo de Bombeiros e o DER compareceram no local e auxiliaram até os trabalhos da perícia e retirada do corpo.