



# Câmara de Vereadores de Pindamonhangaba

## Estado de São Paulo

### REQUERIMENTO

**Ementa:** solicitando ao Prefeito Municipal Sr. Vito Ardito Lerário, com cópia ao Secretario de Obras Sr. José Antônio Rodrigues Alves, para que seja feita limpeza na valeta, que faz fundo com a rua Luiz César Ferreira no bairro das Campinas. Segue o mapa anexo.



Protocolo: 0001487/2014  
12/05/2014 - 14:22:13

**REQ Requerimento 1134/2014**

**Autor:** JOSÉ CARLOS GOMES

**Ementa:** SOLICITANDO AO PREFEITO MUNICIPAL SR. VITO ARDITO LERARIO, COM CÔPIA AO SECRETARIO DE OBRAS SR. JOSÉ ANTÔNIO RODRIGUES ALVES, PARA QUE SEJA FEITA LIMPEZA NA VALETA, QUE FAZ FUNDO COM A RUA LUIZ CÉSAR FERREIRA NO BAIRRO DAS CAMPINAS.

**APROVADO**

12 MAIO 2014

Vereador Ricardo Piorino  
Presidente

Senhor Presidente:

**Considerando** que há muito tempo essa valeta não vem sendo limpa.

**Considerando** que quando chove devido a sujeira que está acumulada na valeta, a água inunda as casas que existem ali próximo.

**Considerando** que é um pedido dos herdeiros que precisam construir suas casas neste local.

**REQUEIRO** à Mesa, consultado o Plenário, seja oficiado ao Exmo Sr. Prefeito Municipal Vito Ardito Lerário, com cópia ao Secretario de Obras Sr. José Antônio Rodrigues Alves, para que seja feita limpeza na valeta, que faz fundo com a rua Luiz César Ferreira no bairro das Campinas. Segue o mapa anexo.

Plenário Dr. Francisco Romano de Oliveira, 12 de Maio de 2014.

  
Vereador José Carlos Gomes - Cal - PTB

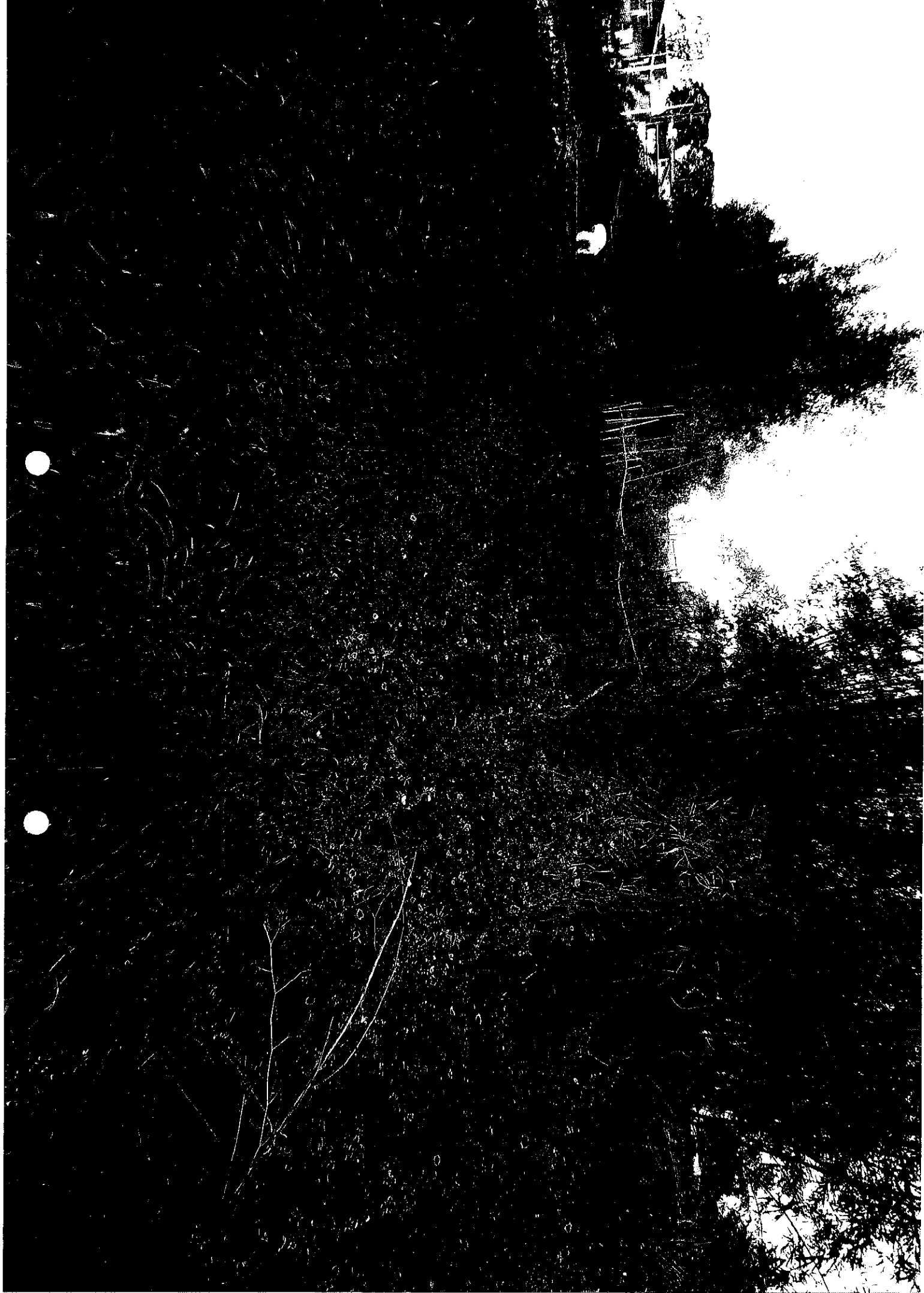







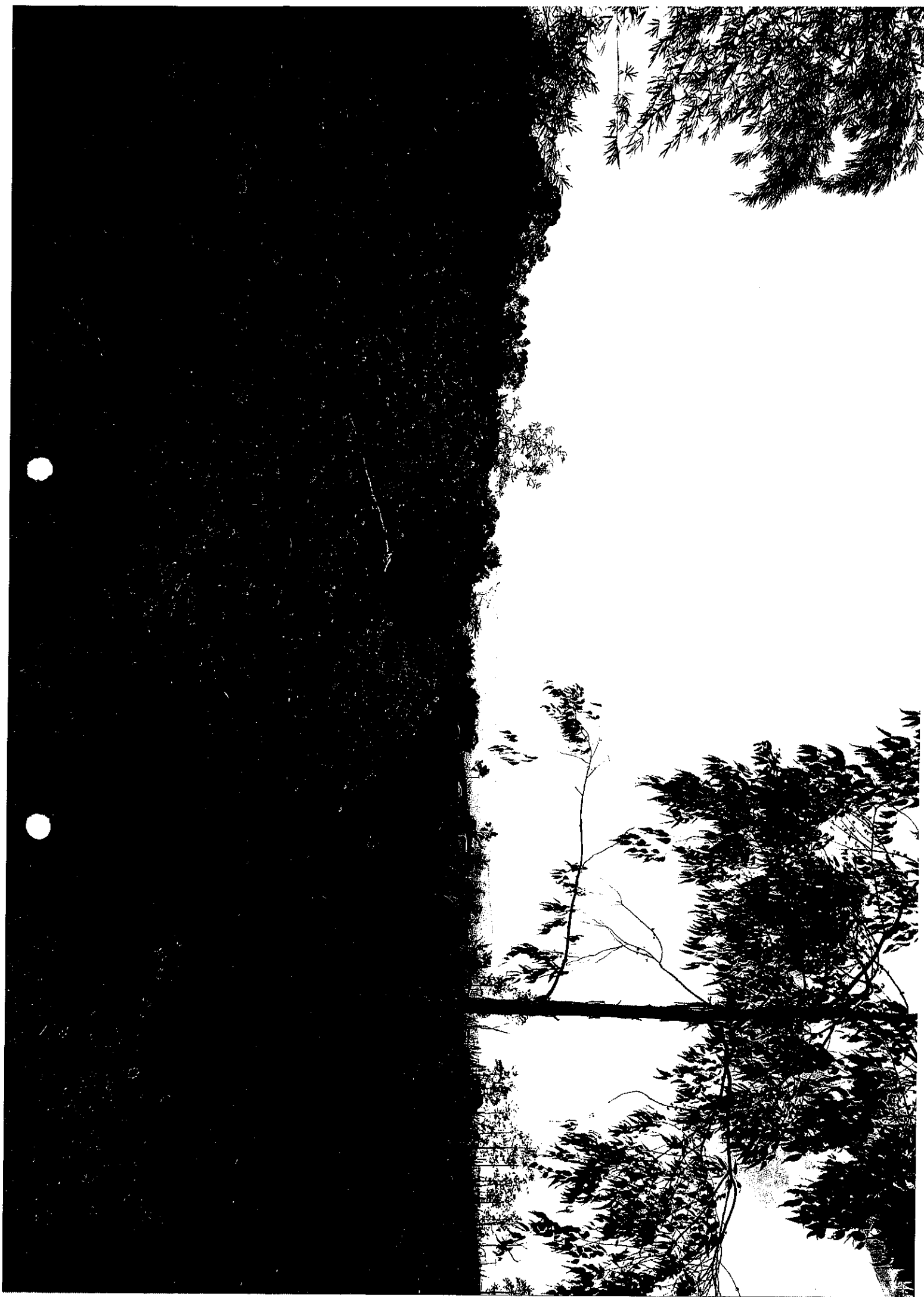

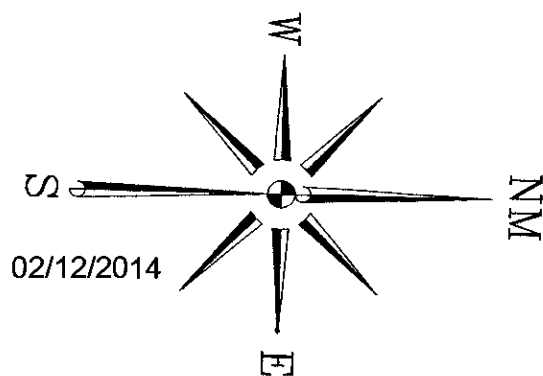

**LEVANTAMENTO PLANIMÉTRICO**

**FOLHA  
ÚNICA**

**Assunto:** LEVANTAMENTO PLANIMÉTRICO DE UM IMÓVEL URBANO, PARA FINS DE  
"DIVISÃO AMIGÁVEL"

**Proprietários:** HERDEIROS DE PEDRO FERREIRA

# 3ª ETAPA

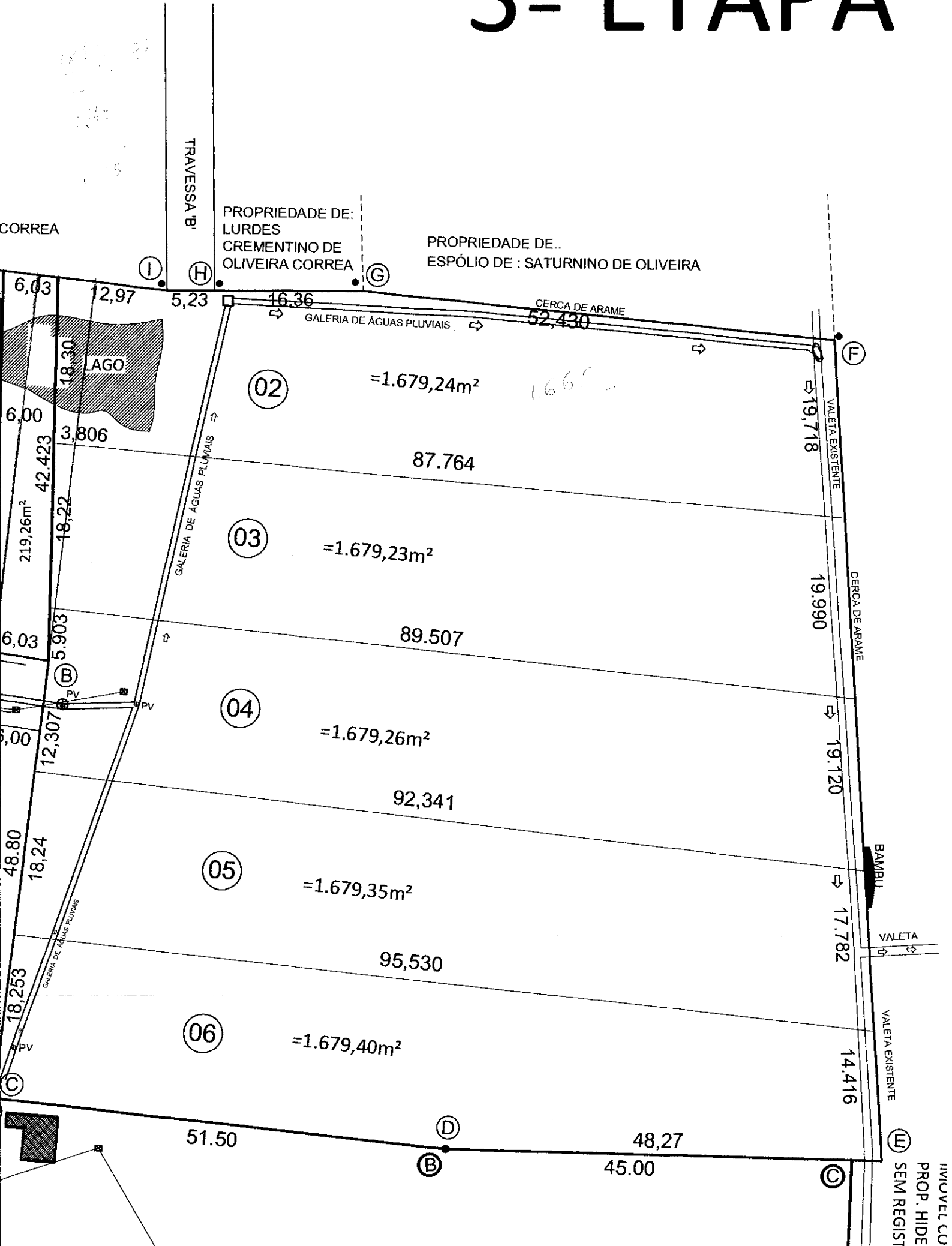



ESTRADA MUNICIPAL DO GOIABAL  
RODOVIA PRESIDENTE DUTRA

PROPRIEDADE DE:  
ANTONIO APARECIDO

37,99

PROPRIEDADE DE:  
JOÃO ALVES

RUA JOSÉ BENEDITO QUIRINO

(J)

40,86

(01)

1.344,41m<sup>2</sup>

42,174



233,60m

(A)

RUA LUIZ CÉSAR FERREIRA  
(ANTIGA RUA "F")

32,51

38,54

PV

CALÇADA

PRÉDIO N°331  
PROPRIEDADE DE:  
JOÃO CLARO CORTEZ

6,00

RUA PROJETADA

25,06

# LEVANTAMENTO PLANIMÉTRICO

FOLHA ÚNICA

**Assunto:** LEVANTAMENTO PLANIMÉTRICO DE UM IMÓVEL URBANO, PARA FINS DE "DIVISÃO AMIGÁVEL"

**Proprietários:** HERDEIROS DE: PEDRO FERREIRA

**Local:** RUA LUIZ CESAR FERREIRA (antiga Rua) "F" N°333 (lado ímpar)  
BAIRRO - CAMPINAS

**Cidade :** Pindamonhangaba - SP

ESCALA 1:500

## SITUAÇÃO S / ESCALA

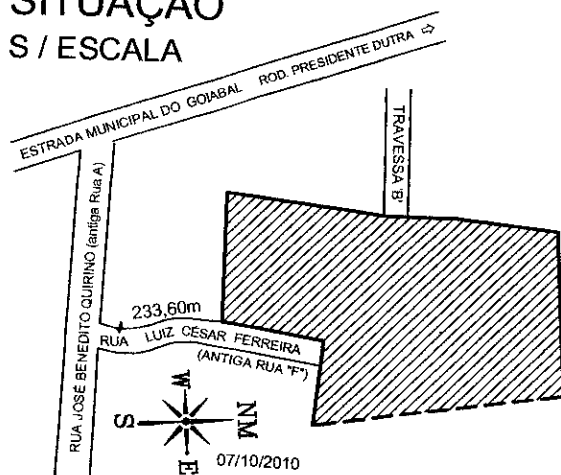

PROPRIETÁRIOS  
HERDEIROS DE: PEDRO FERREIRA

## ÁREAS (m<sup>2</sup>)

### QUADRO DE ÁREA

ÁREA 01 ..... 10.067,87m<sup>2</sup>

ÁREA 02 ..... 6.573,43m<sup>2</sup>



SÃO PAULO

RODOVIA PRESIDENTE DUTRA

RIO DE JANEIRO



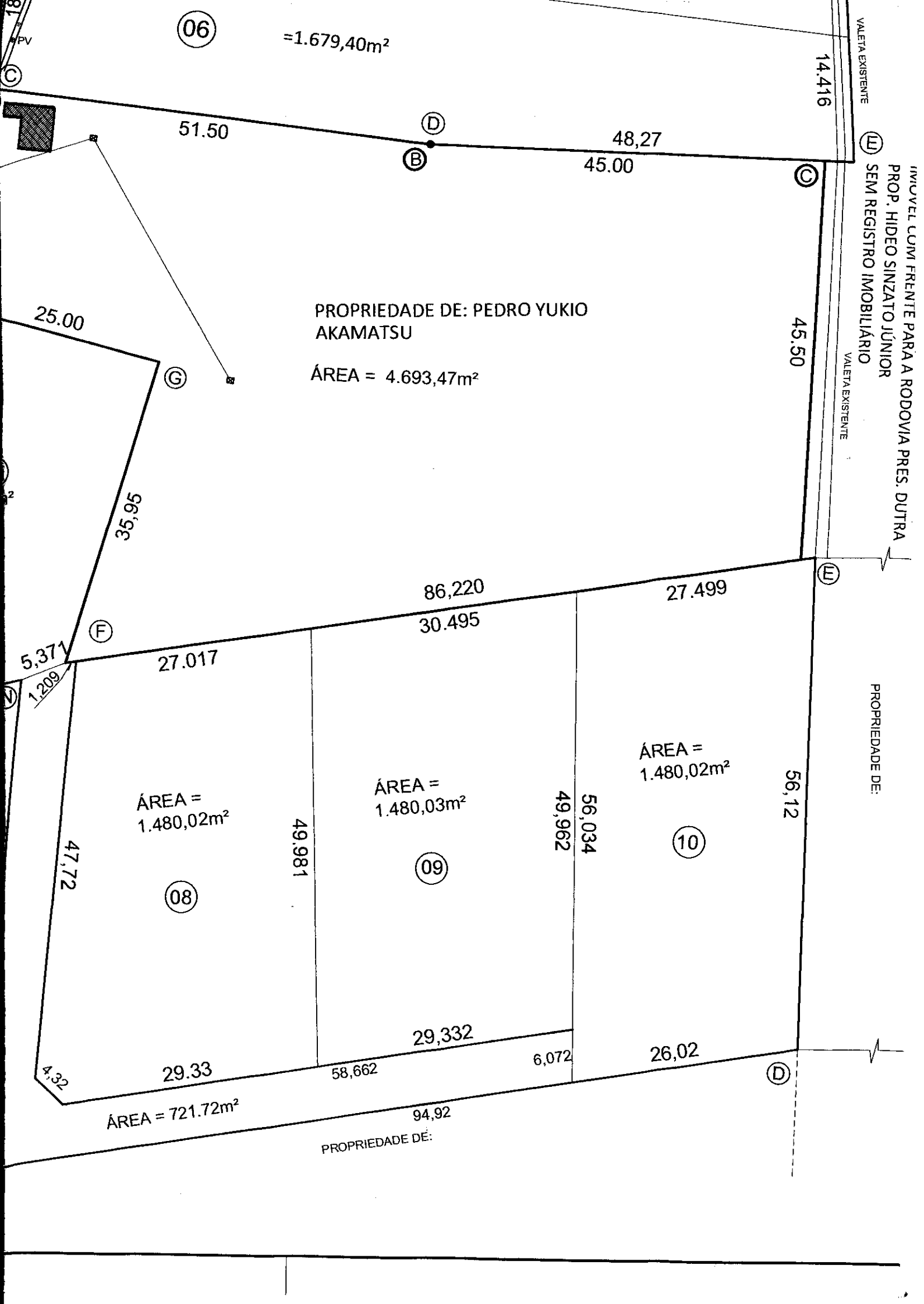

06

=1.679,40m<sup>2</sup>

14,416

VALETA EXISTENTE

IMÓVEL COM FRENTE PARA A RODOVIA PRES. DUTRA  
PROP. HIDEO SINZATO JÚNIOR  
SEM REGISTRO IMOBILIÁRIO

VALETA EXISTENTE

51,50

D

48,27

B

45,00

C

45,50

PROPRIEDADE DE: PEDRO YUKIO  
AKAMATSU

ÁREA = 4.693,47m<sup>2</sup>

25,00

G

35,95

86,220

27,499

E

30,495

5,371

F

27,017

1,209

ÁREA =  
1.480,03m<sup>2</sup>

ÁREA =  
1.480,02m<sup>2</sup>

ÁREA =  
1.480,02m<sup>2</sup>

09

10

08

47,72

56,034  
49,962

56,12

PROPRIEDADE DE:

29,332

26,02

D

29,33

58,662

6,072

ÁREA = 721,72m<sup>2</sup>

94,92

PROPRIEDADE DE:

4,32

0.25  
0.18  
0.45  
0.15  
0.60  
0.30  
0.18

