



Câmara de Vereadores de Pindamonhangaba
Estado de São Paulo

REQUERIMENTO

Ementa. Requeiro ao Excelentíssimo Sr. Prefeito Municipal, junto ao departamento competente, estudos e providências, para fazer a **TROCA DE POSTE DE MADEIRA POR DE CONCRETO, E, O SEU DESLOCAMENTO**, para a divisa do terreno, haja vista, o mesmo encontrar-se defronte a entrada da garagem que está sendo construída, na Rua Maria Oscarina Resende de Oliveira, ao lado do nº 633 - Bairro Residencial Beta.



Protocolo: 0001474/2014
12/05/2014 - 13:46:40

REQ Requerimento 1127/2014

Autor: CARLOS EDUARDO DE MOURA

Ementa: REQUEIRO AO EXCELENTÍSSIMO SR. PREFEITO MUNICIPAL, JUNTO AO DEPARTAMENTO COMPETENTE, ESTUDOS E PROVIDÊNCIAS, PARA A REALIZAÇÃO DA TROCA DE POSTE DE MADEIRA POR DE CONCRETO, E O SEU DESLOCAMENTO PARA A DIVISA DO TERRENO. HAJA VISTA QUE O MESMO SE ENCONTRA DEFRONTE A ENTRADA DA GARAGEM QUE ESTA SENDO CONSTRUIDA NA RUA MARIA OSCARINA RESENDE DE OLIVEIRA, AO LADO DO Nº 633 - RESIDENCIAL BETA.

APROVADO
12 MAIO 2014
Vereador Ricardo Piorino
Presidente

Senhor Presidente:

REQUEIRO à mesa, ouvido o Plenário que se officie ao Excelentíssimo Sr. Prefeito Municipal, junto ao departamento competente, no sentido de solicitar estudos e providências, para fazer a **TROCA DE POSTE DE MADEIRA POR DE CONCRETO, E, O SEU DESLOCAMENTO**, para a divisa do terreno, haja vista, o mesmo encontrar-se defronte a entrada da garagem que está sendo construída, na Rua Maria Oscarina Resende de Oliveira, ao lado do nº 633 - Bairro Residencial Beta.

Plenário Dr. Francisco Romano de Oliveira, 12 de maio de 2014



CARLOS EDUARDO DE MOURA-MAGRÃO
VEREADOR

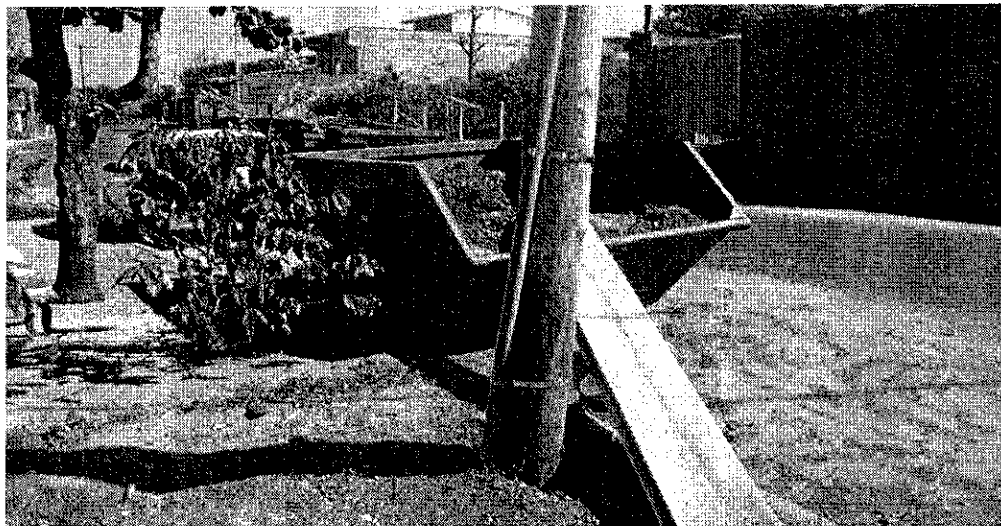

Câmara de Vereadores de Pindamonhangaba
Estado de São Paulo

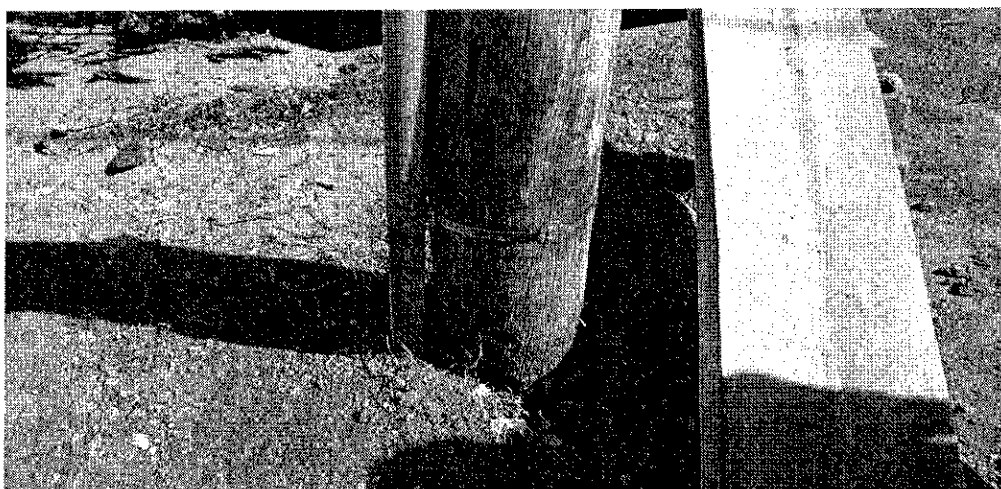

POSTE DE MADEIRA ENCONTRA-SE INCLINADO PARA RUA



BASE DO POSTE PODRE

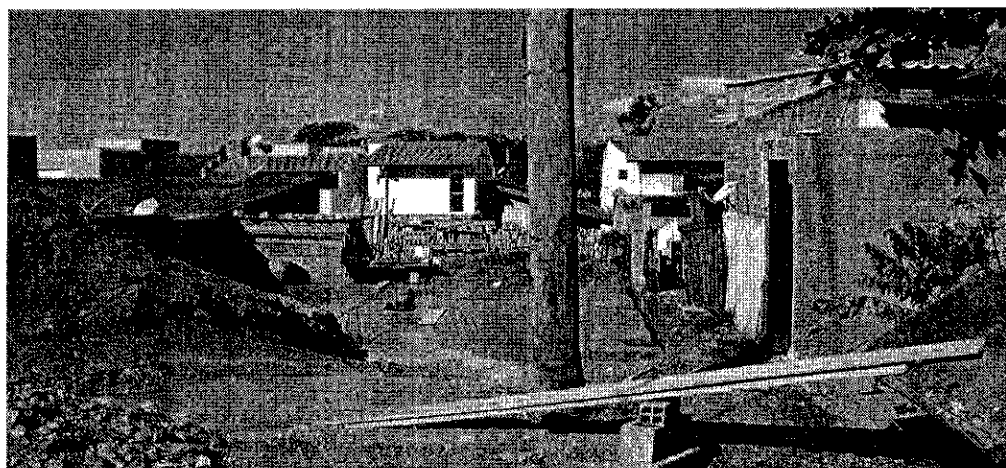

POSTE LOCALIZADO NA FRENTE DA GARAGEM DA CASA EM CONSTRUÇÃO.