



Câmara de Vereadores de Pindamonhangaba
Estado de São Paulo

REQUERIMENTO

Ementa: em reiteração ao requerimento nº 160/2013, solicitando ao Prefeito Municipal Sr. Vito Ardito Lerário e o Secretário de Obras uma visita para informar sobre a construção ou restauro da ponte da estrada Municipal Água Branca para que os Municípes façam a travessia para acessar o Bairro Morro Azul. Segue foto comprovante de endereço.



Protocolo: 0000264/2014
03/02/2014 - 14:48:01

REQ Requerimento 210/2014

Autor: JOSÉ CARLOS GOMES

Ementa: EM REITERAÇÃO AO REQUERIMENTO Nº 160/2013, SOLICITANDO AO PREFEITO MUNICIPAL SR. VITO ARDITO LERÁRIO E AO SECRETÁRIO DE OBRAS UMA VISITA PARA INFORMAR SOBRE A CONSTRUÇÃO OU RESTAURO DA PONTE DA ESTRADA MUNICIPAL ÁGUA BRANCA PARA QUE OS MUNÍCIPES FAÇAM A TRAVESSIA PARA ACESSAR O BAIRRO MORRO AZUL. SEGUE FOTO COMPROVANTE DE ENDEREÇO.

APROVADO

03 FEV. 2014

Vereador Ricardo Piorino
Presidente

Senhor Presidente:

Considerando que em resposta ao ofício nº 0251/13-GAB, fomos informados que foi encaminhado à Secretaria de Obras para estudos de melhorias no local.

Considerando que na legislatura anterior foi enviado um requerimento de nº 973/2012, e recebemos a resposta de nº 1696/2012-GAB onde foi informado que:

“No local indicado para a construção da ponte, hoje existe apenas um tronco para passagem, precária, de pedestre, sobre o ribeirão dos Buenos;

Na estação chuvosa, aquele curso d'água alaga a várzea, o que tornaria necessário o aterro dos trechos da estrada que, cheia do Ribeirão, ficam cobertos pelas águas, obra de grande extensão;

Além disso, seria necessário:

- Autorização da Cetesb para a construção da ponte, em área de APP;
- Autorização dos proprietários;
- Elaboração de projeto básico da ponte e estrada de acesso.
- Trata-se portanto, de questão complexa e dispendiosa, que seguiremos analisando.

Considerando que a pequena ponte do local não tem estruturas, visto que é um tronco de madeira.

Considerando que a ponte é a única forma de fazer a travessia pois quando chove, o rio alaga e não tem como os moradores acessarem a estrada, somente com trator.

Considerando que são cerca de 15 famílias que residem no Bairro Morro Azul.



Câmara de Vereadores de Pindamonhangaba
Estado de São Paulo

REQUEIRO à Mesa, consultado o Plenário, seja oficiado ao Exmo. Sr. Prefeito Municipal, Vito Artdito Lerário, junto ao Secretario de Obras, solicitando uma visita para informar sobre a construção ou restauro da ponte da estrada Municipal Água Branca para que os Munícipes façam a travessia para acessar o Bairro Morro Azul.

Plenário Dr. Francisco Romano de Oliveira, 03 de Fevereiro de 2014.

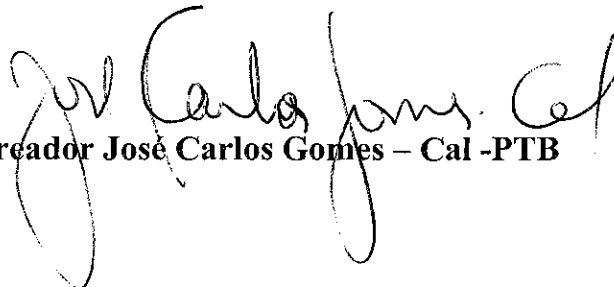
Vereador José Carlos Gomes – Cal -PTB



PREFEITURA MUNICIPAL DE PINDAMONHANGABA
ESTADO DE SÃO PAULO
SECRETARIA DE GOVERNO E INTEGRAÇÃO



Bandeirante Energia S.A.
Rua Bandeirante Paulista, 530
04532-001 Chácara Paulista SP SP

C.P.N. 07.00100/0001-06
IE 11302.474.116
Inscrição Estadual Regime Especial
Proposta 045-137/53/2000

**Conta de
Energia Elétrica**

Nota Fiscal/Conta de Energia Elétrica nº 000.577.5

Fatura calculada com base na Tarifa Social criada pela Lei nº 10.438 de 26/04/2002. Página: 001/

Cliente / Endereço do Titular SILVIA HELENA APOLINÁRIO EST MUN AGUA BRANCA DA 17000 12400-000 SAPUCAIA / PINDAMONHANGABA - SP CLASSIFICAÇÃO: 180-RESIDENCIAL B1CN COD. IDENT. 86674132 COD.FISCAL OPERAÇÃO: 525B TENSÃO NOMINAL: 240 / 120 V MONOFÁSICO ROTEIRO DE LEITURA: R151R11 V01061	Período de Faturamento Início de Período: 18/05/2011 Leitura Anterior: 21/07/2011 Período de Faturamento: 22/08/2011	Número da Instalação 150366525
Control de Atendimento 0800 721 0123	Data de Vencimento 08/08/2011	Conta de IMI Julho/2011
SEGUNDA-VIA sem Fins Fiscais		

Atenção

- PARA PAGAMENTO EM CHEQUE, A QUITAÇÃO DA FATURA ESTARÁ CONDIÇÃOADA A SUY COMPENSAÇÃO.

Reservado ao Fisco: AE4A.6DEE.9ECC.F295.A315.AB05.CODD.44UD

Descrição de Consumo						Datas		
Nº do Medidor	Leitura Anterior	Leitura Atual	Constante de Multiplicação	Data x Mês / Anos	Numeração	Emissão	Apresentação	
12748136	437	469	1,00000	32,00	22/07/2011	22/07/2011	27/07/11	
Local de Consumo								
Endereço Elétrico SILVIA HELENA APOLINÁRIO CNPJ/CPF/CI: 09829754853 EST MUN AGUA BRANCA DA 17000								
12400-000 SAPUCAIA / PINDAMONHANGABA SP								
Aviso								
Fatura em Reverso								
R\$ 3,82								
Consumo mês / kWh								
32								

Descrição de Faturamento				Total (R\$)
Descrição	Quantidade	Tarifa		
Consumo	32 KWH	0,11687500		3,74
Consumo até 30 kWh	30 KWH	0,10653000		3,20
Consumo de 31 a 100 kWh	2 KWH	0,18263000		0,37
Multa Ref.: Jun/11				0,08
Tributos				Total (R\$)
PIS	3,74	X	0,875%	0,03
COFINS	3,74	X	3,75%	0,14

Atenção

Desconto obtido com a Tarifa Social: R\$ 6,84
Remanejamento de rota de leitura
Ajude uma criança a sorrir. Indique seu dentista à TCB www.turnatecb.org

Para o Cliente

REAVISO DE VENCIMENTO

Consta em nossos registros o(s) débito(s) abaixo relacionado(s):

Mês/Ano	Vencimento	Valor R\$	Mês/Ano	Vencimento	Valor R\$	Mês/Ano	Vencimento	Valor R\$
06/2011	07.07.2011	4,16						

Caso o débito não seja quitado, o fornecimento de energia será interrompido após 15 dias deste REAVISO - Lei 8.987/95.
Favor desconsiderar este aviso caso o(s) débito(s) tenha(m) sido quitado(s).



PREFEITURA MUNICIPAL DE PINDAMONHANGABA
ESTADO DE SÃO PAULO
SECRETARIA DE GOVERNO E INTEGRAÇÃO

Relatório de visita e fotos, atendendo solicitação da munícipe Sra. Silvia Helena Apolinário (Cel. 9706-8740) e Ver. José Carlos Gomes (CAL).



FOTO

1



FOTO

2

(Handwritten signature or initials)



PREFEITURA MUNICIPAL DE PINDAMONHANGABA
ESTADO DE SÃO PAULO
SECRETARIA DE GOVERNO E INTEGRAÇÃO

Comenta a moradora fotos (1 - 2 - 3 - 4) das dificuldades como outras famílias para dirigir a moradia ou vir a cidade quando necessário, pelo fato de não existir acesso por ponte, dependendo do dia o volume da água aumenta, quando das chuvas torna impossível. A região é conhecida como Morro Azul ou Bairro Piedade relatado pelo morador.



Foto

3



Foto

4

P



PREFEITURA MUNICIPAL DE PINDAMONHANGABA
ESTADO DE SÃO PAULO
SECRETARIA DE GOVERNO E INTEGRAÇÃO

A sugestão é abrir uma estrada fotos 5 e 6 aproveitar os barrancos das margens que são altos, e para melhor visão fotos 7 - 8 - 9

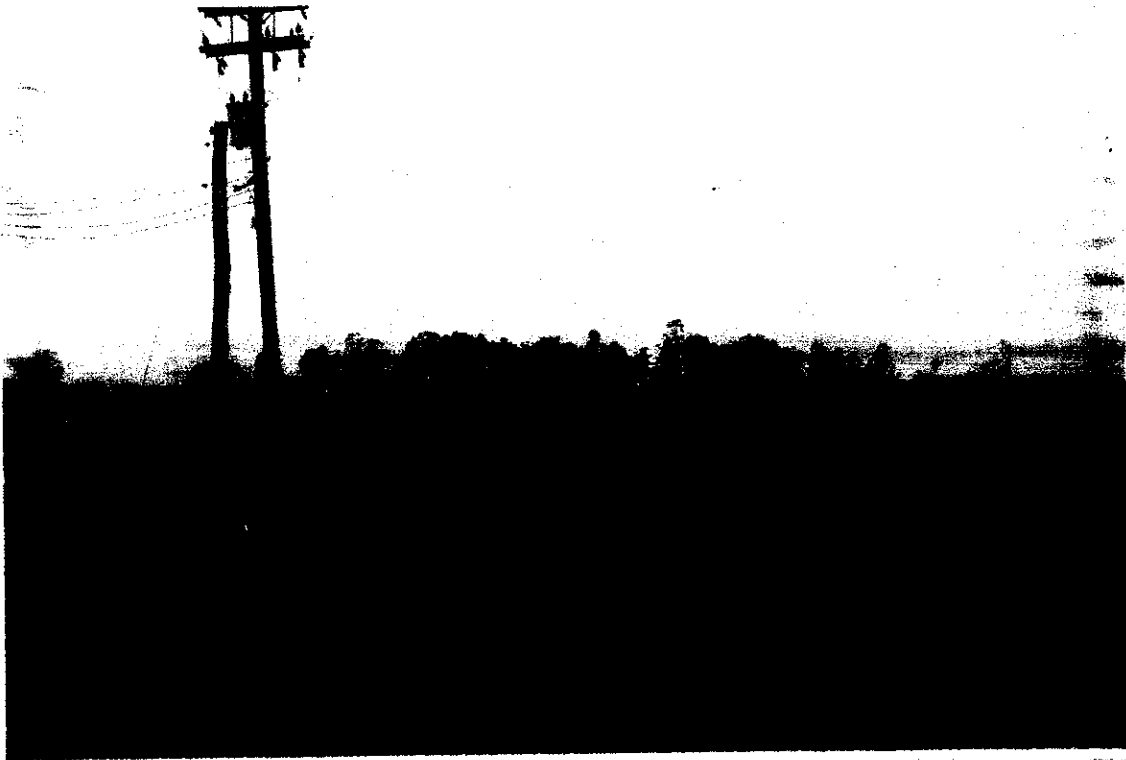

Foto

5



Foto

6

fone(12) 5044.5000 site: www.pindamonhangaba.sp.gov.br

E-mail:



PREFEITURA MUNICIPAL DE PINDAMONHANGABA
ESTADO DE SÃO PAULO
SECRETARIA DE GOVERNO E INTEGRAÇÃO



FOT

7



FOT

8

"PREFEITURA MUNICIPAL DE PINDAMONHANGABA"
Avenida Nossa Senhora do Bom Sucesso, 1400 - CEP 12420-010 - Pindamonhangaba - SP.
Fone(12) 3644.5600 Site: www.pindamonhangaba.sp.gov.br
E-mail:



PREFEITURA MUNICIPAL DE PINDAMONHANGABA
ESTADO DE SÃO PAULO
SECRETARIA DE GOVERNO E INTEGRAÇÃO



FOTI

9
1

Fernando Prado Rezende
Assessor de Gabinete
Secretaria de Integração

"PREFEITURA MUNICIPAL DE PINDAMONHANGABA"
Avenida Nossa Senhora do Bom Sucesso, 1400 - CEP 12420-010 - Pindamonhangaba - SP.
Fone(12) 3644.5600 Site: www.pindamonhangaba.sp.gov.br

E-mail:

