



Câmara de Vereadores de Pindamonhangaba

Estado de São Paulo

REQUERIMENTO

Ementa: Requeiro à MRS-Logística –Responsável pela malha férrea da região-, c/c ao Excelentíssimo Sr. Prefeito Municipal, no sentido de providenciar a **ROÇADURA DO MATO E A LIMPEZA DO LIXO/ENTULHO**, no terreno em torno dos trilhos férreos, os quais são utilizados pela referida empresa, haja vista o aparecimento de animais peçonhentos (cobras, ratos, escorpiões), e, insetos (mosquito aedes aegypti – transmissor da dengue), que podem colocar em risco, a SAÚDE e a VIDA dos cidadãos.



Protocolo: 0000260/2014
03/02/2014 - 14:42:12

REQ Requerimento 207/2014

Autor: CARLOS EDUARDO DE MOURA

APROVADO

03 FEV. 2014

Vereador Ricardo Piorino
Presidente

Ementa: REQUEIRO À MRS-LOGÍSTICA - RESPONSÁVEL PELA MALHA FÉRREA DA REGIÃO -, C/C AO EXCELENTÍSSIMO SR. PREFEITO MUNICIPAL, NO SENTIDO DE PROVIDENCIAR A ROÇADURA DO MATO E A LIMPEZA DO LIXO/ENTULHO, NO TERRENO EM TORNO DOS TRILHOS FÉRREOS, OS QUAIS SÃO UTILIZADOS PELA REFERIDA EMPRESA, HAJA VISTA O APARECIMENTO DE ANIMAIS PEÇONHENTOS (COBRAS, RATOS, ESCORPIÕES), E, INSETOS (MOSQUITO AEDES AEGYPTI - TRANSMISSOR DA DENGUE), QUE PODEM COLOCAR EM RISCO, A SAÚDE E A VIDA DOS CIDADÃOS.

Senhor Presidente:

Considerando que, segundo informações de uma munícipe, moradora na Rua Álvaro Pinto Madureira, -rua que faz divisa paralelamente com a linha férrea-, relata o aparecimento constante de animais peçonhentos (cobra, ratos) na sua casa (foto anexo), bem como o aparecimento de mosquitos (pernilongos);

Considerando que, a responsabilidade de manutenção e limpeza do terreno em torno dos trilhos, é da empresa que utiliza a ferrovia;

Considerando que, o mato alto e o acúmulo de lixo atraem os animais peçonhentos, e, servem de criadouros desses animais;

REQUEIRO à mesa ouvido o Plenário que se oficie à MRS-Logística, c/c ao Excelentíssimo Sr. Prefeito Municipal, no sentido de providenciar a **ROÇADURA DO MATO E A LIMPEZA DO LIXO/ENTULHO**, no terreno em torno dos trilhos férreos, os quais são utilizados pela referida empresa, haja vista o aparecimento de animais peçonhentos (cobras, ratos, escorpiões), e, insetos (mosquito aedes aegypti – transmissor da dengue), que podem colocar em risco, a SAÚDE e a VIDA dos cidadãos.

Plenário Dr. Francisco Romano de Oliveira, 03 de fevereiro de 2014

CARLOS EDUARDO DE MOURA-MAGRÃO
VEREADOR



Câmara de Vereadores de Pindamonhangaba
Estado de São Paulo

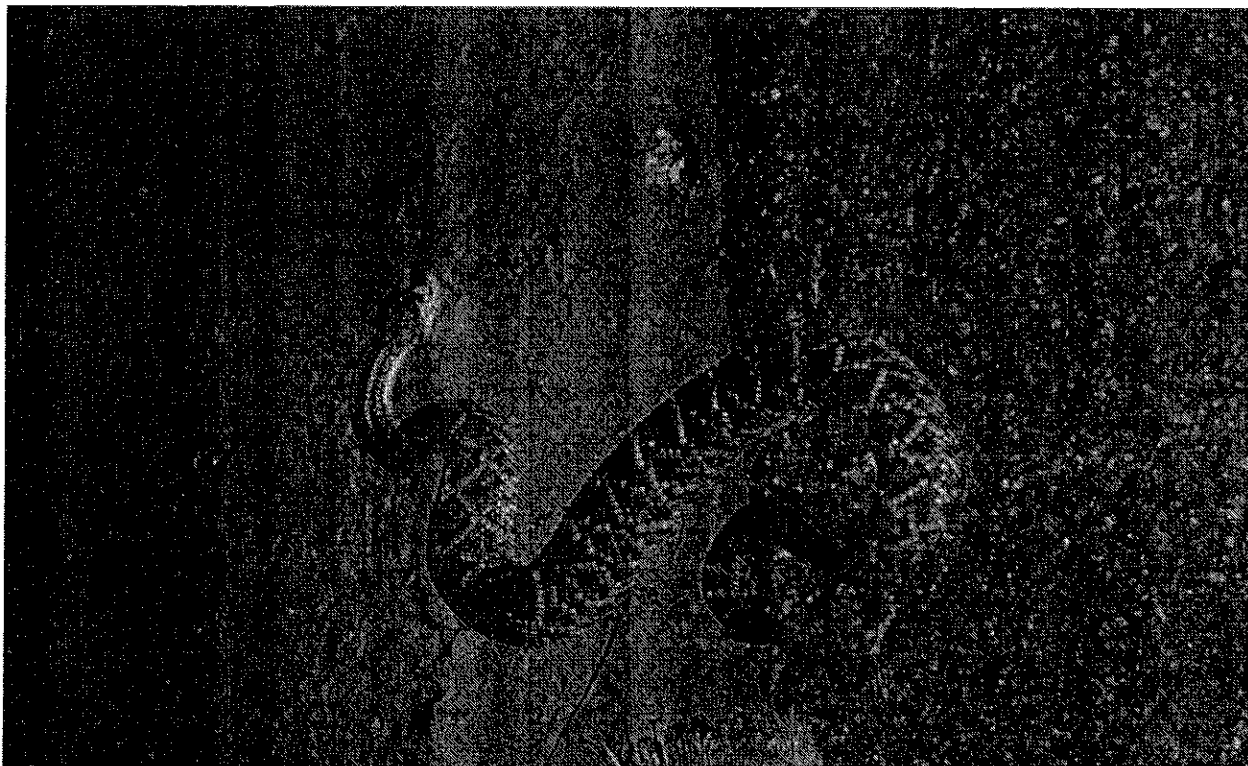

COBRA ENCONTRADA DENTRO DA CASA DE UMA MUNICIPE, MORADORA DA RUA ALVARO PINTO MADUREIRA, BAIRRO QUADRA COBERTA -



LOCAL- ATRÁS DAS CASAS DA RUA DR. ALOISIO IVAI DANTAS DA GAMA – PRÓX. IGREJA SAGRADO CORAÇÕES – BAIRRO SANTANA – PINDAMONHANGABA/SP – 29/01/2014



Câmara de Vereadores de Pindamonhangaba
Estado de São Paulo

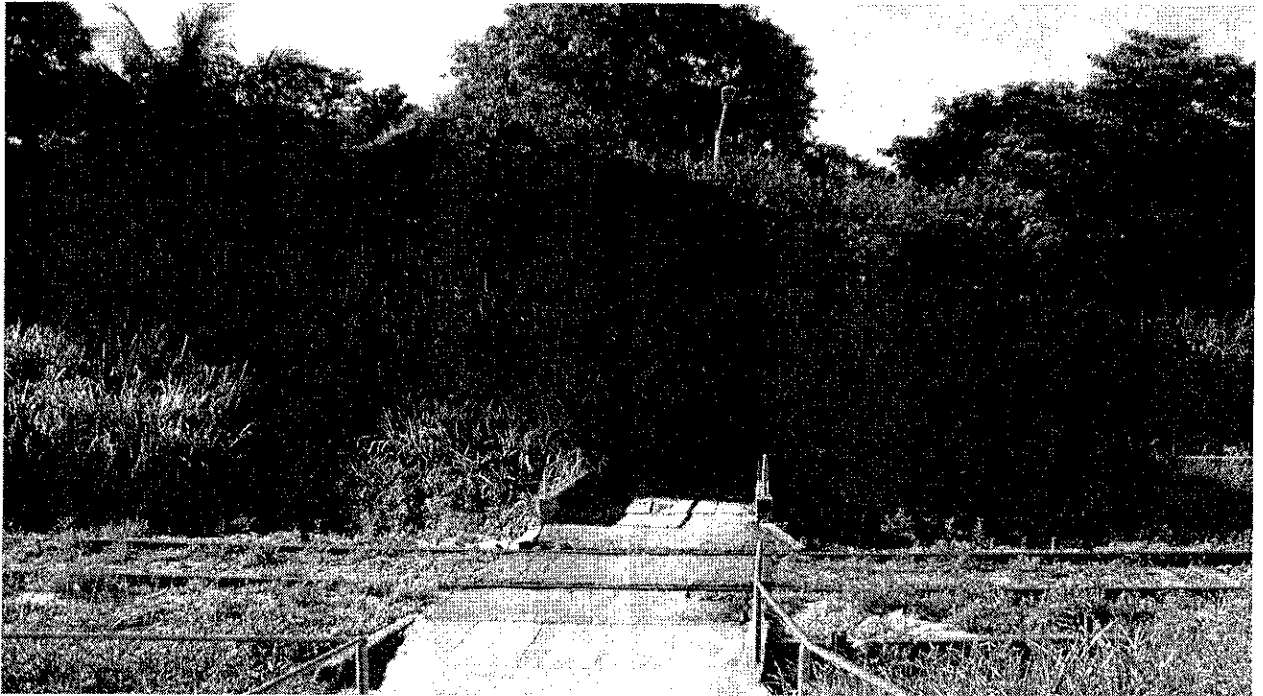

**LOCAL: ATRÁS DA IGREJA DO SAGRADO CORAÇÕES – BAIRRO SANTANA –
PINDAMONHANGABA-SP – 29/01/2014**



**LOCAL: ATRÁS DAS CASAS DA RUA DR. MAESTRO CARLOS GOMES, BAIRRO SANTANA –
PINDAMONHANGABA-SP (PRÓX. A IGREJA SAGRADO CORAÇÕES) – 29/01/2014**



Câmara de Vereadores de Pindamonhangaba
Estado de São Paulo

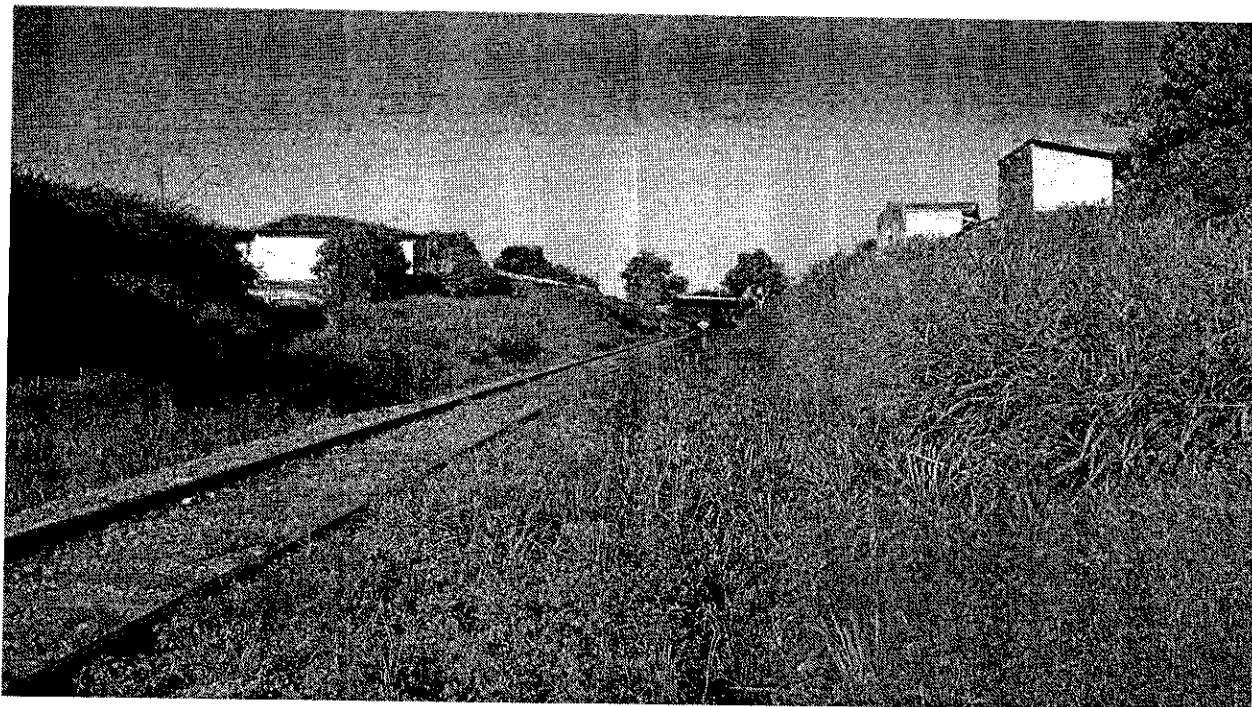

LOCAL: BAIRRO SANTANA – ATRÁS DA IGREJA SAGRADO CORAÇÕES – SENTIDO SÃO PAULO – 29/01/2014



LOCAL: BAIRRO SANTANA – ATRÁS DA IGREJA SAGRADO CORAÇÕES – SENTIDO RIO DE JANEIRO- 29/01/2014



Câmara de Vereadores de Pindamonhangaba
Estado de São Paulo



**LINHA FÉRREA – LOCAL PRÓXIMO À ASSOCIAÇÃO ATLÉTICA FERROVIÁRIA –
PINDAMONHANGABA-SP (SENTIDO RIO) – PARALELA A RUA ALVARO PINTO MADUREIRA –
29/01/2014**



**LINHA FÉRREA – LOCAL PRÓXIMO À ASSOCIAÇÃO ATLÉTICA FERROVIÁRIA –
PINDAMONHANGABA-SP (SENTIDO SÃO PAULO) – PARALELA A RUA ALVARO PINTO
MADUREIRA – 29/01/2014**



Câmara de Vereadores de Pindamonhangaba
Estado de São Paulo



LINHA FÉRREA – RUA ALVARO PINTO MADUREIRA -(PRÓXIMO AO CAMPO DE FUTEBOL/TUNEL DO MOMBAÇA) – 29/01/2014

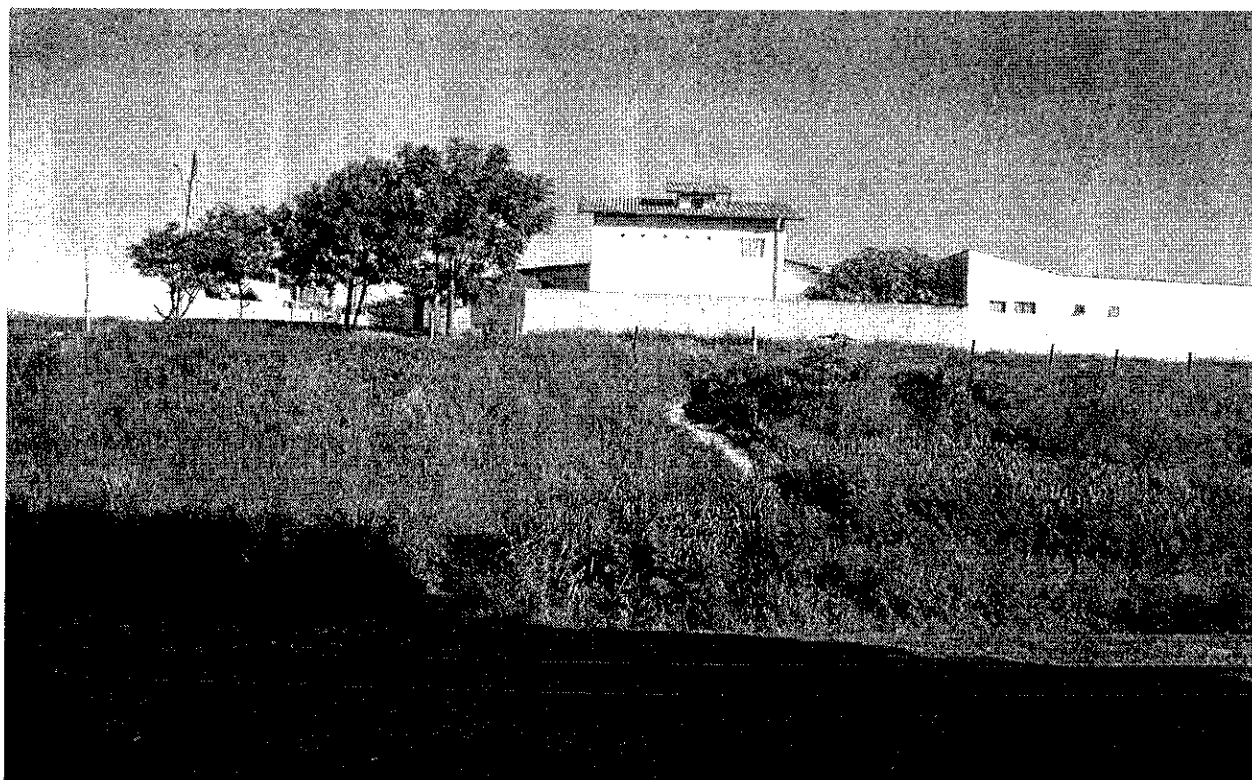

LINHA FÉRREA – FUNDO DO RESIDENCIAL MOMBAÇA – PINDAMONHANGABA-SP – 29/01/2014



Câmara de Vereadores de Pindamonhangaba
Estado de São Paulo

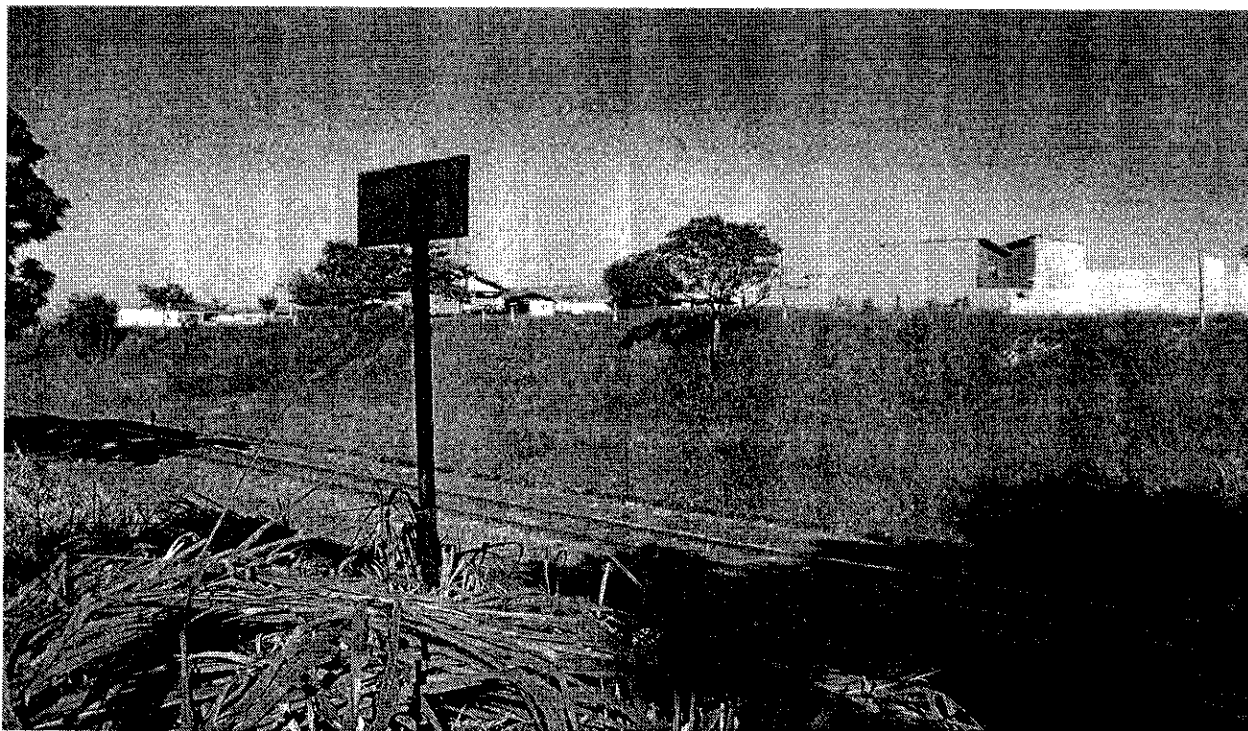

LINHA FÉRREA – FUNDO DO RESIDENCIAL MOMBAÇA – PINDAMONHANGABA-SP – 29/01/2014



LINHA FÉRREA – FUNDO DO RESIDENCIAL MOMBAÇA – PINDAMONHANGABA-SP – 29/01/2014



Câmara de Vereadores de Pindamonhangaba
Estado de São Paulo

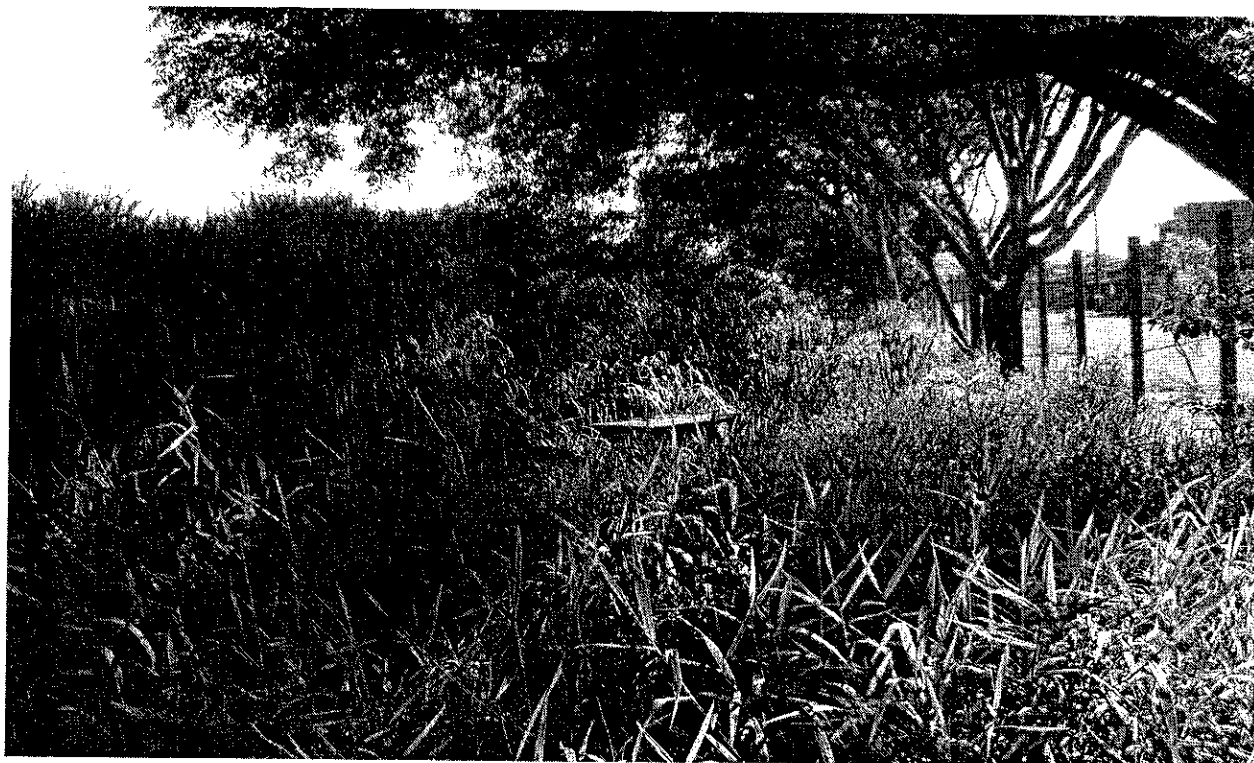

LINHA FÉRREA – PARALELO A RUA ALVARO PINTO MADUREIRA – 29/01/2014



LINHA FÉRREA – PARALELO A RUA ALVARO PINTO MADUREIRA – 29/01/2014



Câmara de Vereadores de Pindamonhangaba
Estado de São Paulo

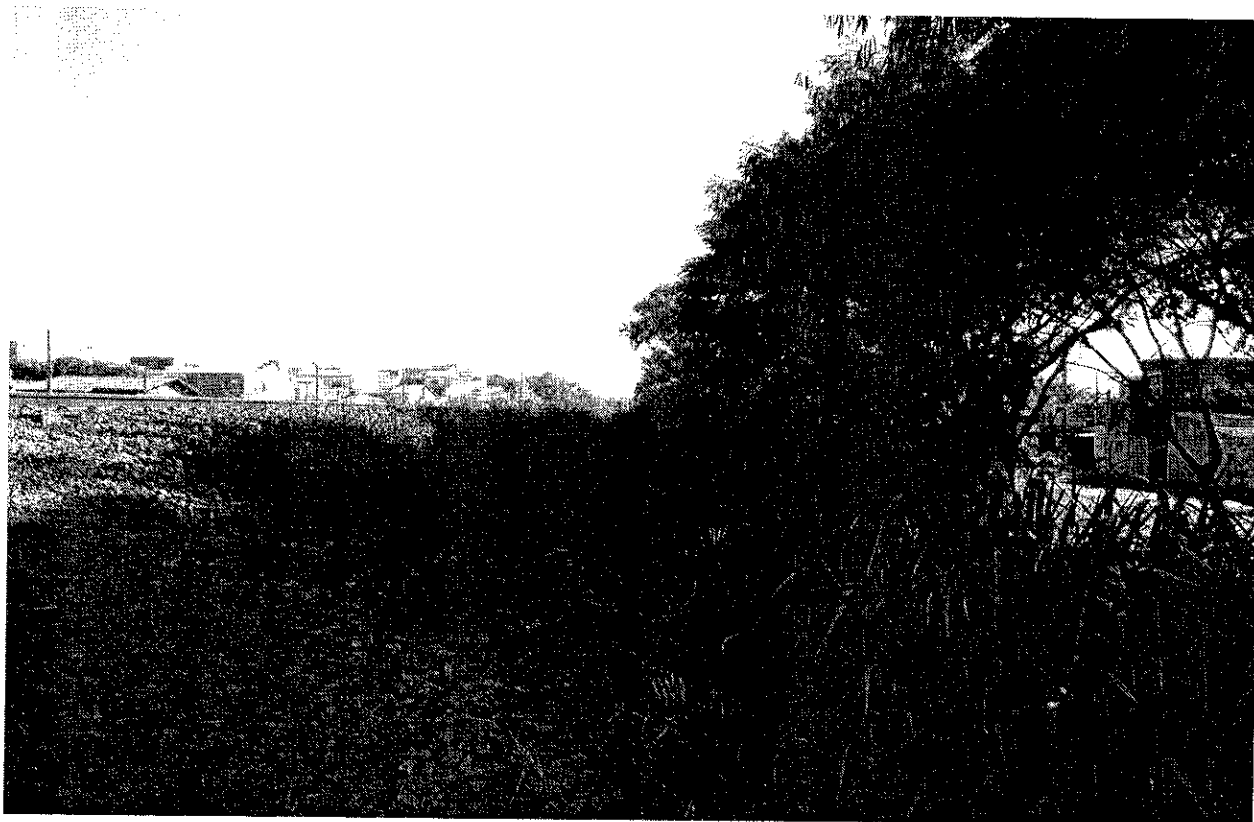

LINHA FÉRREA – PARALELO A RUA ALVARO PINTO MADUREIRA – 29/01/2014



LINHA FÉRREA – PARALELO A RUA ALVARO PINTO MADUREIRA – 29/01/2014



Câmara de Vereadores de Pindamonhangaba
Estado de São Paulo

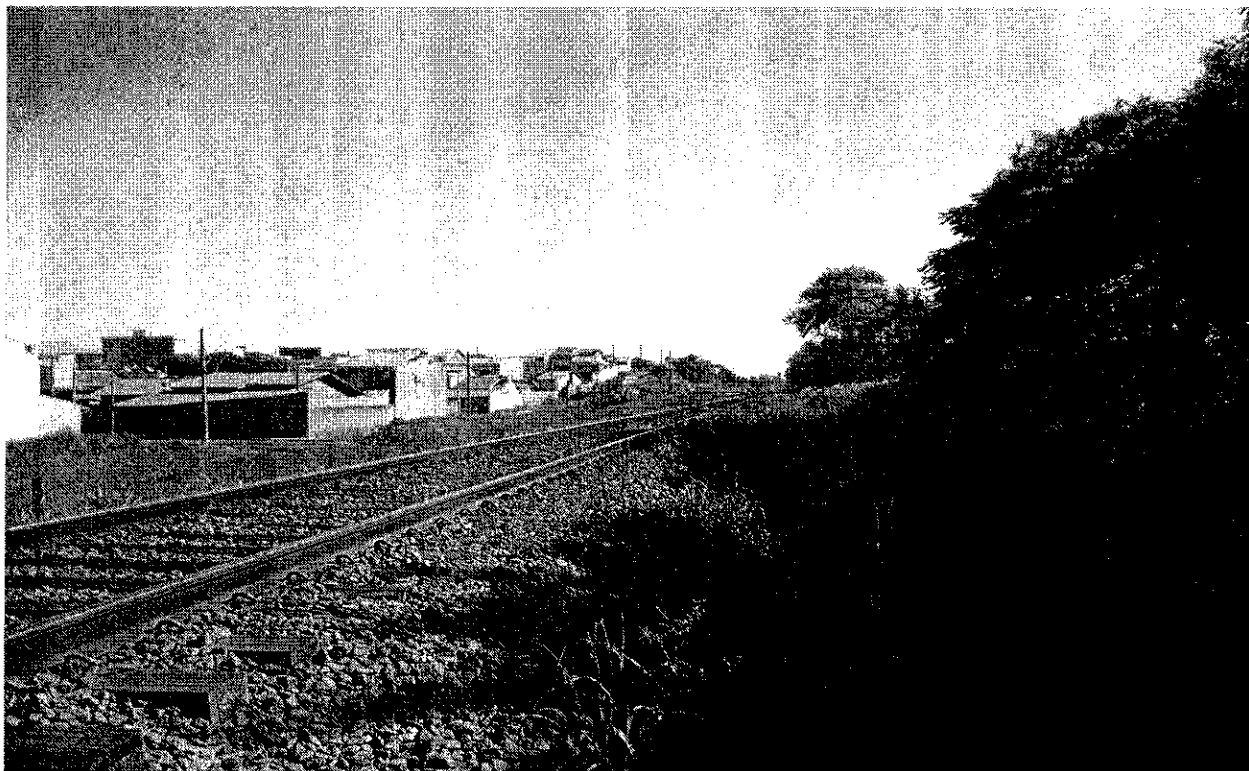

LINHA FÉRREA – RUA ALVARO PINTO MADUREIRA – (DIREITA), E, BAIRRO DO MOMBAÇA (A ESQUERDA)– PINDAMONHANGABA-SP - 29/01/2014



LINHA FÉRREA – RUA ALVARO PINTO MADUREIRA – (DIREITA), E, BAIRRO DO MOMBAÇA (A ESQUERDA)– PINDAMONHANGABA-SP - 29/01/2014



Câmara de Vereadores de Pindamonhangaba
Estado de São Paulo

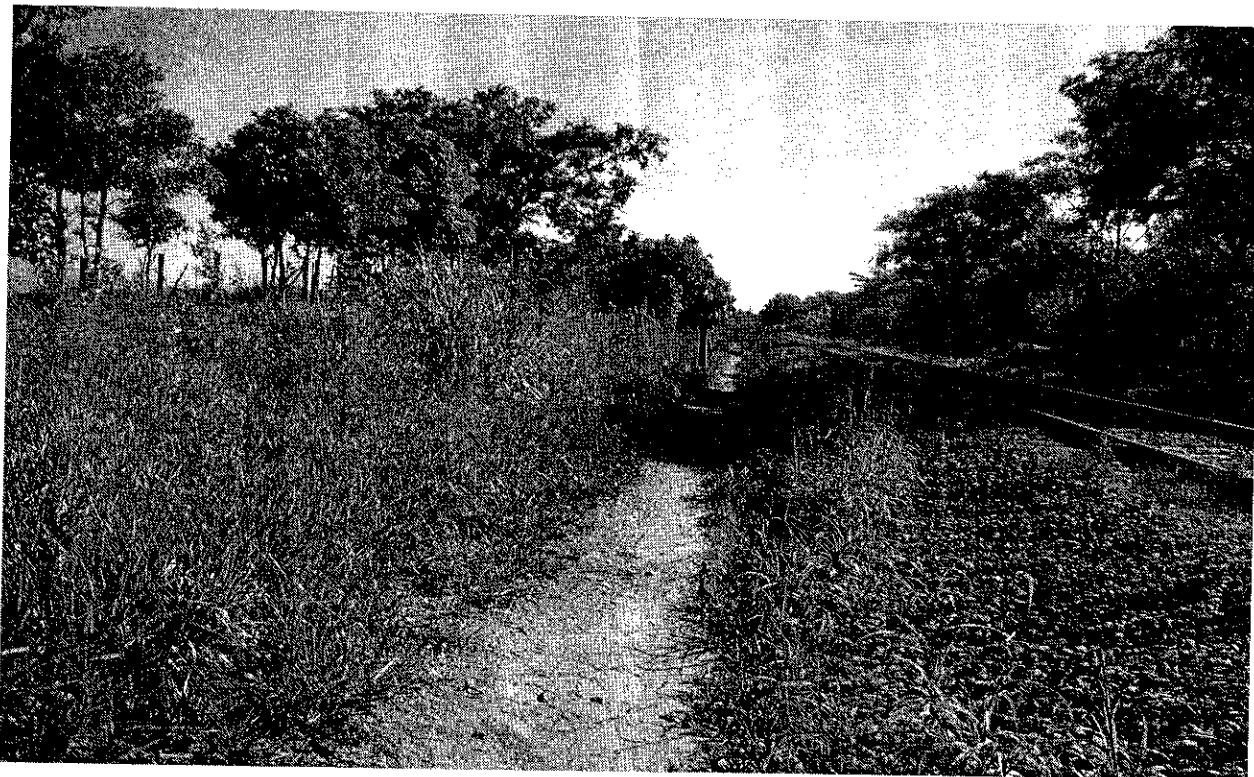

**LINHA FÉRREA – PARALELO A RUA ALVARO PINTO MADUREIRA – PINDAMONHANGABA-
SP - 29/01/2014**

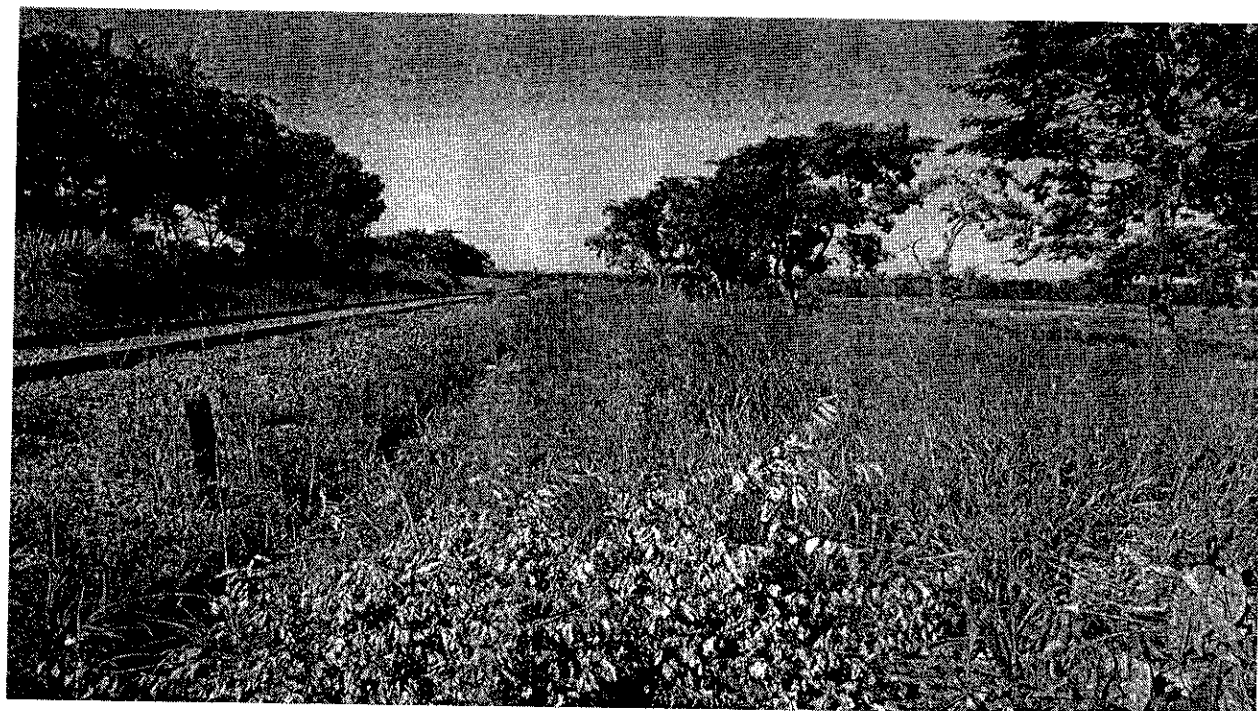

**LINHA FÉRREA – PARALELO A RUA ALVARO PINTO MADUREIRA – PINDAMONHANGABA-
SP - 29/01/2014**