



Câmara de Vereadores de Pindamonhangaba
Estado de São Paulo

REQUERIMENTO

Ementa: Requeiro ao Excelentíssimo Sr. Prefeito Municipal, junto ao departamento competente, providências urgentes, para efetuar **REPAROS NO PARQUINHO INFANTIL**, da Vila São Benedito (próximo a Escola Mario Tavares), que foi recentemente instalado, devido as diversas irregularidades existentes(fotos), com grande perigo de causar acidentes.



Protocolo: 0000248/2014
03/02/2014 - 14:25:12

APROVADO

03 FEV. 2014

Vereador Ricardo Piorino
Presidente

REQ Requerimento 195/2014

Autor: CARLOS EDUARDO DE MOURA

Ementa: REQUEIRO AO EXCELENTÍSSIMO SR. PREFEITO MUNICIPAL, JUNTO AO DEPARTAMENTO COMPETENTE, PROVIDÊNCIAS URGENTES, PARA EFETUAR REPAROS NO PARQUINHO INFANTIL, DA VILA SÃO BENEDITO (PRÓXIMO A ESCOLA MARIO TAVARES), QUE FOI RECENTEMENTE INSTALADO, DEVIDO AS DIVERSAS IRREGULARIDADES EXISTENTES (FOTOS), COM GRANDE PERIGO DE CAUSAR ACIDENTES.

Senhor Presidente:

Considerando que, o referido parquinho encontra-se com diversas irregularidades, a seguir apontadas:

- 1- Balança colocada bem próximo da cerca viva, com pontas de madeiras, bambus e arame;
- 2- Não existe iluminação;
- 3- Tronco de árvore que foi cortada, está exposto;
- 4- Mato alto;
- 5- Pontaletes de eucalipto fincados no chão;

REQUEIRO à mesa ouvido o Plenário que se oficie ao Excelentíssimo Sr. Prefeito Municipal, junto ao departamento competente, providências urgentes, para efetuar **REPAROS NO PARQUINHO INFANTIL**, da Vila São Benedito (próximo a Escola Mario Tavares), que foi recentemente instalado, devido as diversas irregularidades existentes(fotos), com grande perigo de causar acidentes.

Plenário Dr. Francisco Romano de Oliveira, 03 de fevereiro de 2014

CARLOS EDUARDO DE MOURA-MAGRÃO
VEREADOR



Câmara de Vereadores de Pindamonhangaba

Estado de São Paulo

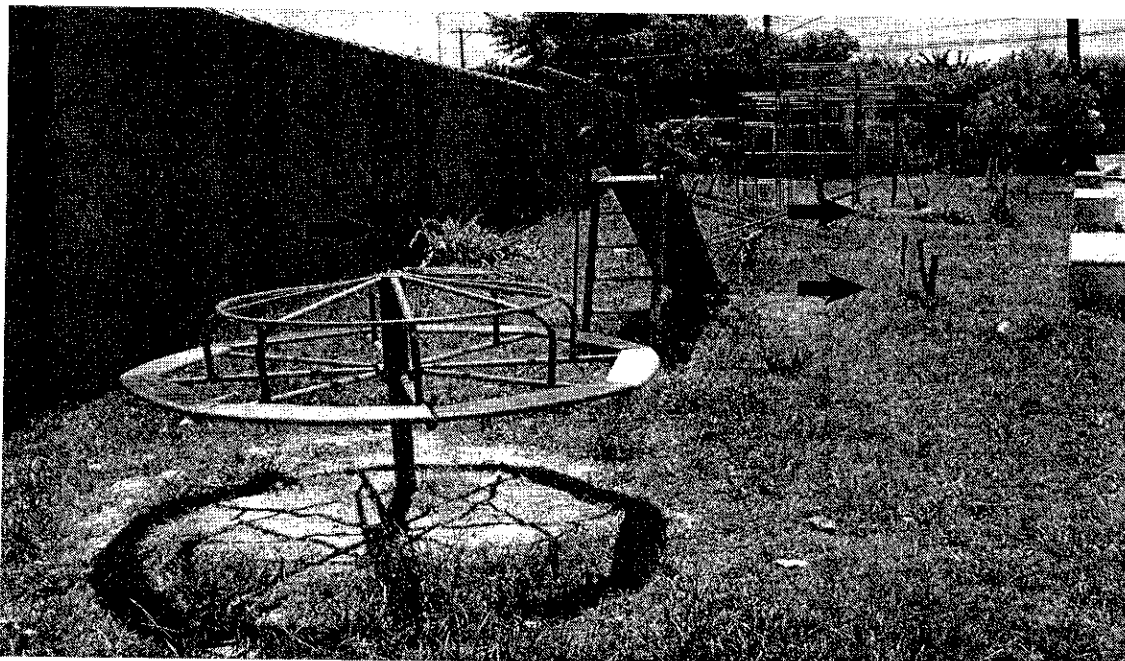

1- Mato alto e diversos pontaltes espalhados no terreno

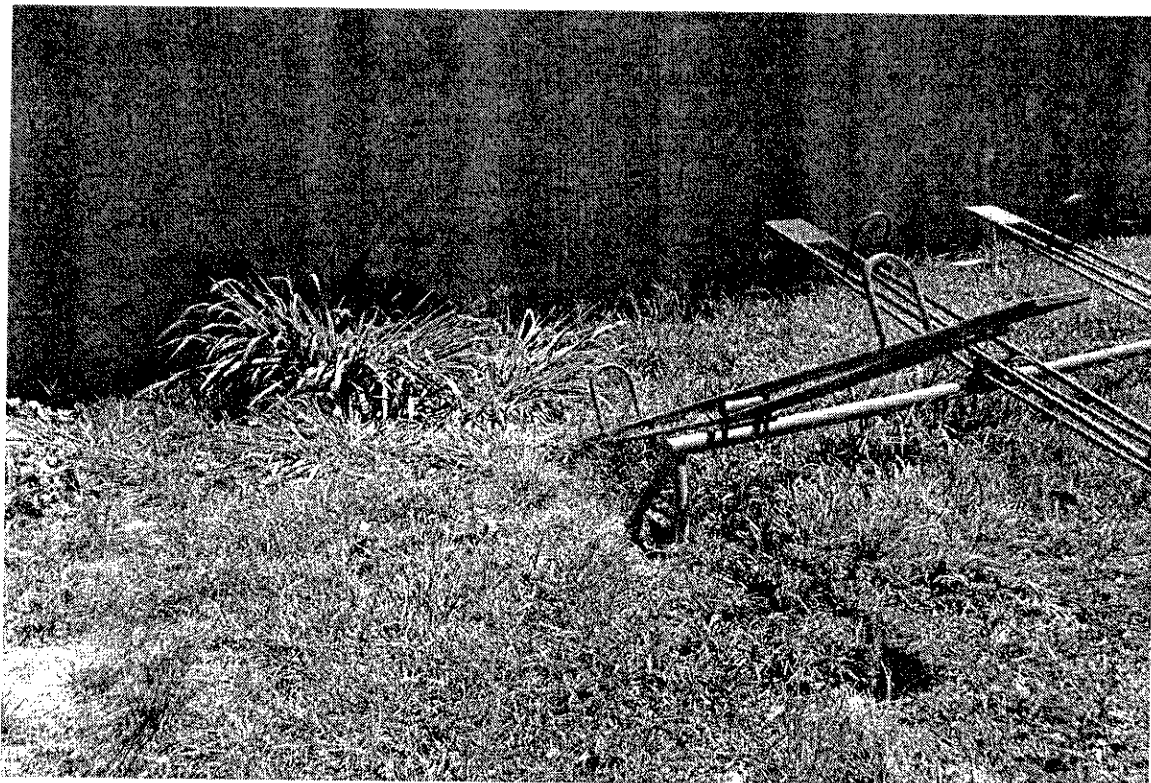

2- Mato alto



Câmara de Vereadores de Pindamonhangaba
Estado de São Paulo

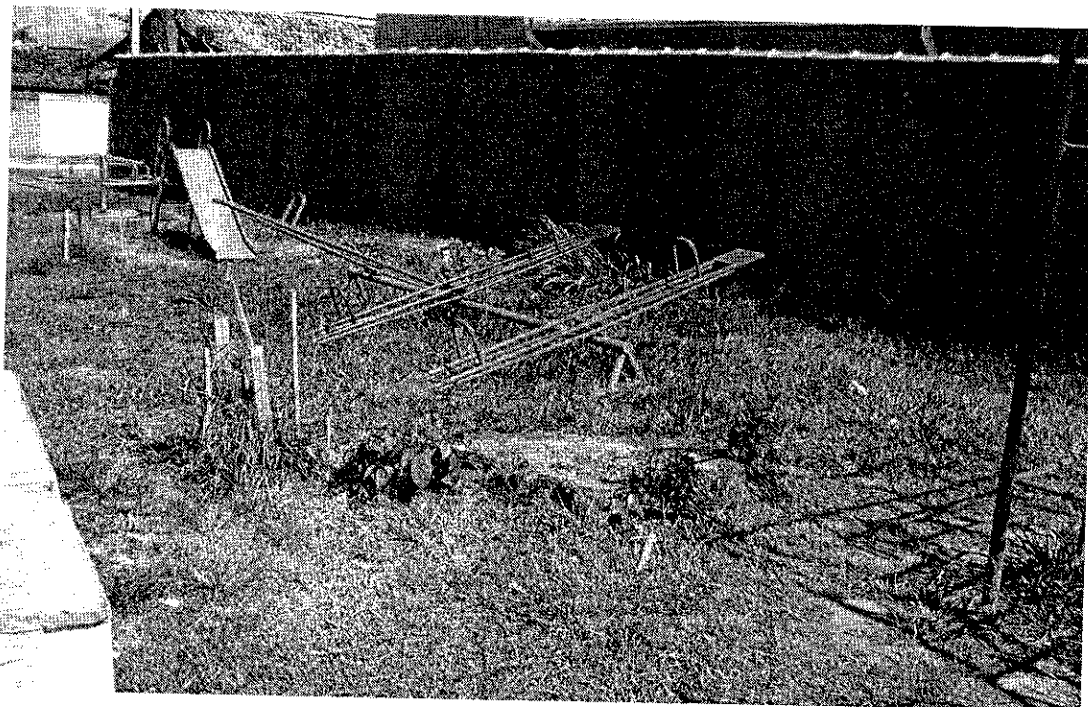

3- Detalhe: Brinquedos próximos a pontaltes fincados no chão, e, tronco de uma árvore

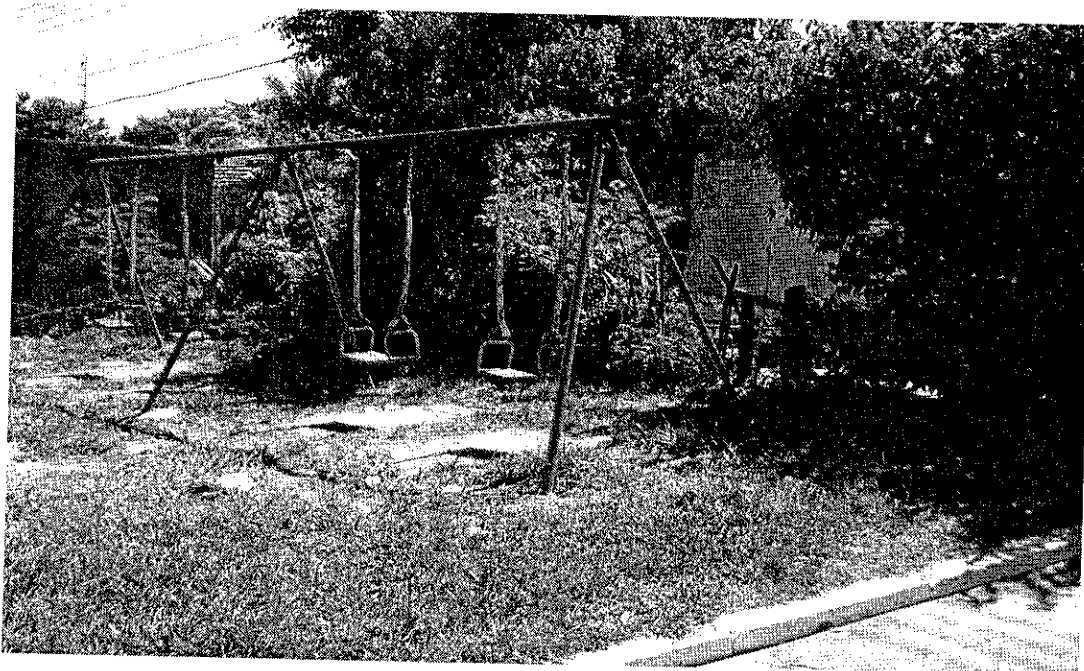

4- Balanças muito próximas de uma “cerca viva”, onde existe pontaltes de madeiras, bambus e arames.