



Câmara de Vereadores de Pindamonhangaba

Estado de São Paulo

REQUERIMENTO

Ementa: Em reiteração ao requerimento nº 2023/2013, requeiro ao Excelentíssimo Sr. Prefeito Municipal, junto ao departamento competente, estudos e providências, no sentido de instalar um PARQUINHO INFANTIL, em uma área, localizada na Avenida Mirabeau Antônio Pini, esquina com Rua Quatro, Residencial Nova Esperança, bairro Araretama.



Protocolo: 0000120/2014
27/01/2014 - 14:24:29

REQ Requerimento 96/2014

Autor: CARLOS EDUARDO DE MOURA

Ementa: EM REITERAÇÃO AO REQUERIMENTO Nº 2023/2013, REQUEIRO AO EXCELENTÍSSIMO SR. PREFEITO MUNICIPAL, JUNTO AO DEPARTAMENTO COMPETENTE, ESTUDOS E PROVIDÊNCIAS, NO SENTIDO DE INSTALAR UM PARQUINHO INFANTIL, EM UMA ÁREA, LOCALIZADA NA AVENIDA MIRABEAU ANTÔNIO PINI, ESQUINA COM RUA QUATRO, RESIDENCIAL NOVA ESPERANÇA, BAIRRO ARARETAMA.

APROVADO

27 JAN. 2014

Vereador Ricardo Piorino
Presidente

Senhor Presidente:

Considerando que, o Residencial Nova Esperança, ainda não possui um PARQUINHO INFATIL;

Considerando que, moradores do bairro clamam por este benefício, para que as crianças do residencial tenham um local para brincar;

Considerando o elevado interesse público e importância da matéria;

REQUEIRO à mesa, ouvido o Plenário que se oficie, ao Excelentíssimo Sr. Prefeito Municipal, junto ao departamento competente, estudos e providências, no sentido de instalar um PARQUINHO INFANTIL, em uma área, localizada na Avenida Mirabel Antonio Pini, esquina com Rua Quatro, Residencial Nova Esperança, bairro Araretama.

Plenário Dr. Francisco Romano de Oliveira, 27 de janeiro de 2014

CARLOS EDUARDO DE MOURA-MAGRÃO
VEREADOR



Câmara de Vereadores de Pindamonhangaba
Estado de São Paulo

LEVANTAMENTO FOTOGRÁFICO

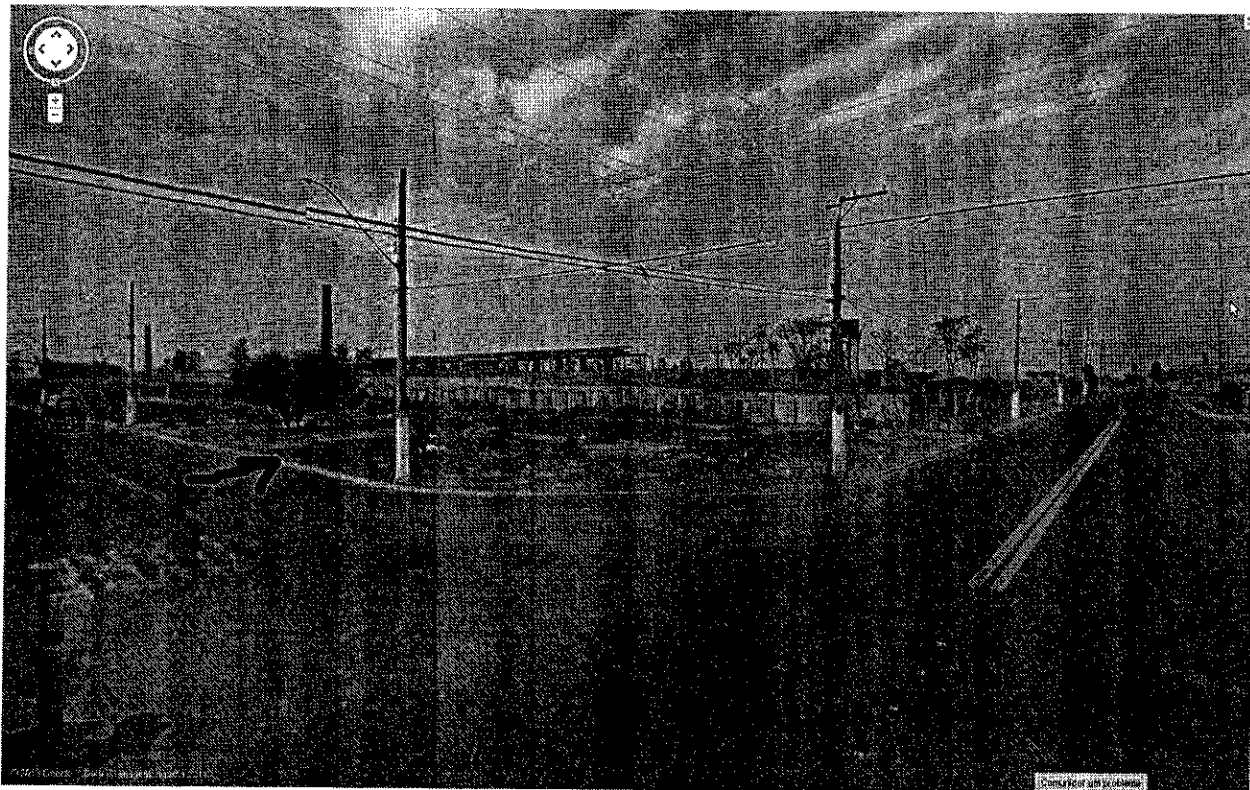

**AV. MIRABEAU ANTÔNIO PINI, ESQUINA COM RUA MONSENHOR RODRIGO DE ARAÚJO –
RESIDENCIAL NOVA ESPERANÇA – ARARETAMA – LOCAL SOLICITADO PELOS MORADORES,
PARA INSTALAÇÃO DE UM PARQUINHO INFANTIL.**