



Câmara de Vereadores de Pindamonhangaba
Estado de São Paulo

REQUERIMENTO

Ementa: Em reiteração ao requerimento nº 2021/2013, requeiro ao Excelentíssimo Sr. Prefeito Municipal, junto ao departamento competente, a instalação de uma AMI –ACADEMIA MELHOR IDADE- em uma área, localizada na Avenida Mirabeau Antônio Pini, esquina com Rua Monsenhor Rodrigo de Araújo, Residencial Nova Esperança, bairro Araretama.



Protocolo: 0000112/2014
27/01/2014 - 14:18:31

REQ Requerimento 88/2014

Autor: CARLOS EDUARDO DE MOURA

Ementa: EM REITERAÇÃO AO REQUERIMENTO Nº. 2021/2013, REQUEIRO AO EXCELENTÍSSIMO SENHOR PREFEITO MUNICIPAL, JUNTO AO DEPARTAMENTO COMPETENTE A INSTALAÇÃO DE UMA AMI - ACADEMIA MELHOR IDADE, EM UMA ÁREA LOCALIZADA NA AVENIDA MIRABEU ANTÔNIO PINI, ESQUINA COM A RUA MONSENHOR RODRIGO DE ARAÚJO, RESIDENCIAL NOVA ESPERANÇA, BAIRRO ARARETAMA.

APROVADO

27 JAN. 2014

Vereador Ricardo Piorino
Presidente

Senhor Presidente:

Considerando que, o Residencial Nova Esperança, ainda não possui uma AMI;

Considerando que, moradores do bairro clamam por este benefício, para que eles possam praticar uma atividade física em busca de uma qualidade de vida melhor;

Considerando o elevado interesse público e importância da matéria;

REQUEIRO à mesa, ouvido o Plenário que se officie, ao Excelentíssimo Sr. Prefeito Municipal, junto ao departamento competente, a instalação de uma AMI –ACADEMIA MELHOR IDADE- em uma área, localizada na Avenida Mirabel Antonio Pini, esquina com Rua Quatro, Residencial Nova Esperança, bairro Araretama.

Plenário Dr. Francisco Romano de Oliveira, 27 de janeiro de 2014

CARLOS EDUARDO DE MOURA-MAGRÃO
VEREADOR



Câmara de Vereadores de Pindamonhangaba
Estado de São Paulo

LEVANTAMENTO FOTOGRÁFICO

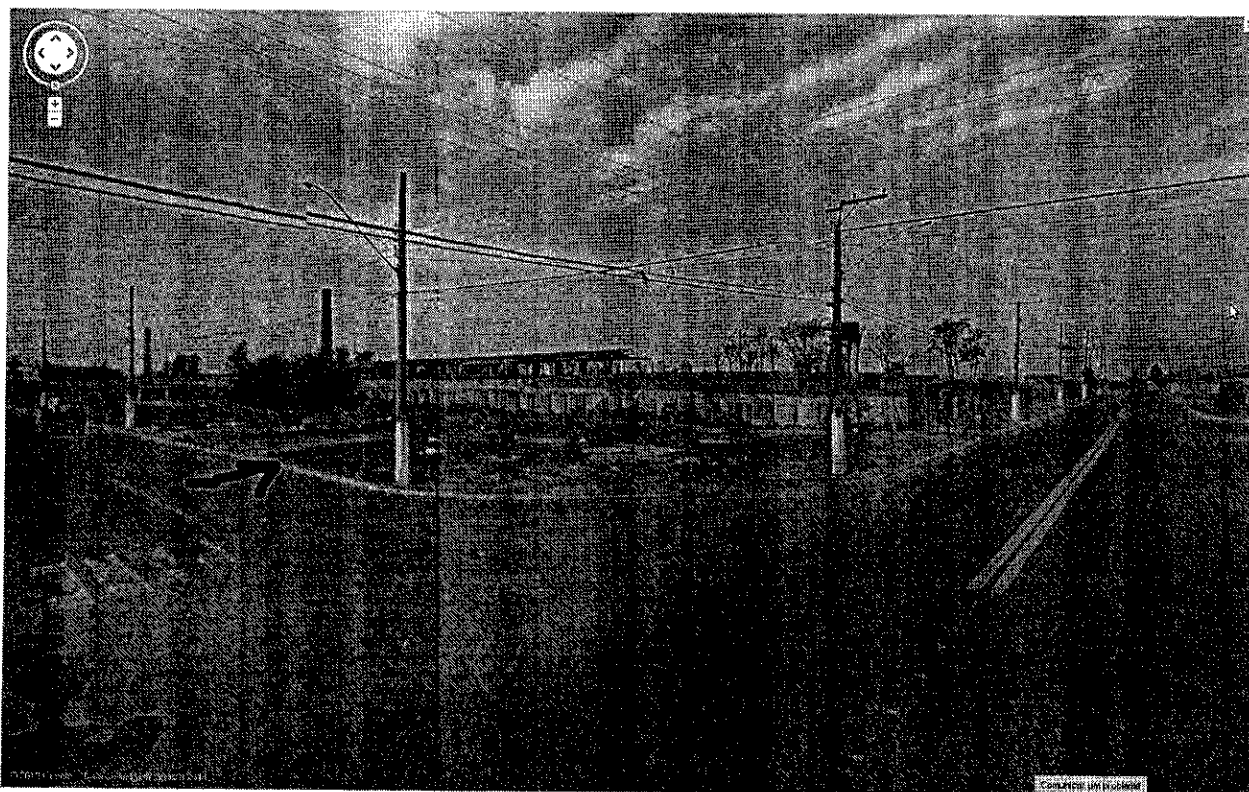

AV. MIRABEAU ANTÔNIO PINI, ESQUINA COM RUA MONSENHOR RODRIGO DE ARAÚJO - RESIDENCIAL NOVA ESPERANÇA - ARARETAMA - LOCAL SOLICITADO PARA IMPLANTAÇÃO DE UMA AMI-ACADEMI MELHOR IDADE.