



Câmara de Vereadores de Pindamonhangaba  
Estado de São Paulo

**REQUERIMENTO**

**Ementa:** Requeiro ao DEPTRAN, c/c ao Excelentíssimo Sr. Prefeito Municipal, providências no sentido de fazer a **INSTALAÇÃO DAS PLACAS -ORIENTAÇÃO DE DESTINO, INDICATIVA DE SENTIDO (DIREÇÃO), INDICATIVA DE DISTÂNCIA E ORIENTAÇÃO TURÍSTICA-**, nas estruturas metálicas, instaladas no Anel Viário, no Distrito de Moreira César e Centro da Cidade, reiterando a Indicação n ° 399/2013.



Protocolo: 0003912/2013  
30/09/2013 - 14:30:29

**REQ Requerimento 2555/2013**

**Autor:** CARLOS EDUARDO DE MOURA

**Ementa:** REQUEIRO AO DEPTRAN, C/C AO EXCELENTÍSSIMO SR. PREFEITO MUNICIPAL, PROVIDÊNCIAS NO SENTIDO DE FAZER A INSTALAÇÃO DAS PLACAS - ORIENTAÇÃO DE DESTINO, INDICATIVA DE SENTIDO (DIREÇÃO), INDICATIVA DE DISTÂNCIA E ORIENTAÇÃO TURÍSTICA, NAS ESTRUTURAS METÁLICAS, INSTALADAS NO ANEL VIÁRIO, NO DISTRITO DE MOREIRA CÉSAR E CENTRO DA CIDADE, REITERANDO A INDICAÇÃO Nº. 399/2013.

**APROVADO**  
30 SET. 2013  
Vereador Ricardo Piorino  
Presidente

**Senhor Presidente:**

**Considerando** que, diversas estruturas metálicas, foram instaladas em diversos localidades da cidade, com a finalidade de fazer a instalação de placas de orientação, indicativas de sentido, indicativas de distâncias e orientação turística;

**Considerando** que, até a presente data, as placas de orientação ou indicativa, não foram instaladas;

**Considerando** que, em 08/04/2013, através da Indicação n° 399/2013, foi solicitado a colocação das referidas placas;

**REQUEIRO** à mesa, ouvido o Plenário que se officie ao DEPTRAN, c/c ao Excelentíssimo Sr. Prefeito Municipal, providências no sentido de fazer a **INSTALAÇÃO DAS PLACAS -ORIENTAÇÃO DE DESTINO, INDICATIVA DE SENTIDO (DIREÇÃO), INDICATIVA DE DISTÂNCIA E ORIENTAÇÃO TURÍSTICA-**, nas estruturas metálicas, instaladas no Anel Viário, no Distrito de Moreira César e Centro da Cidade, reiterando a Indicação n ° 399/2013.

Plenário Dr. Francisco Romano de Oliveira, 30 de setembro de 2013

**CARLOS EDUARDO DE MOURA-MAGRÃO**  
VEREADOR



**Câmara de Vereadores de Pindamonhangaba**  
Estado de São Paulo

**LEVANTAMENTO FOTOGRÁFICO**

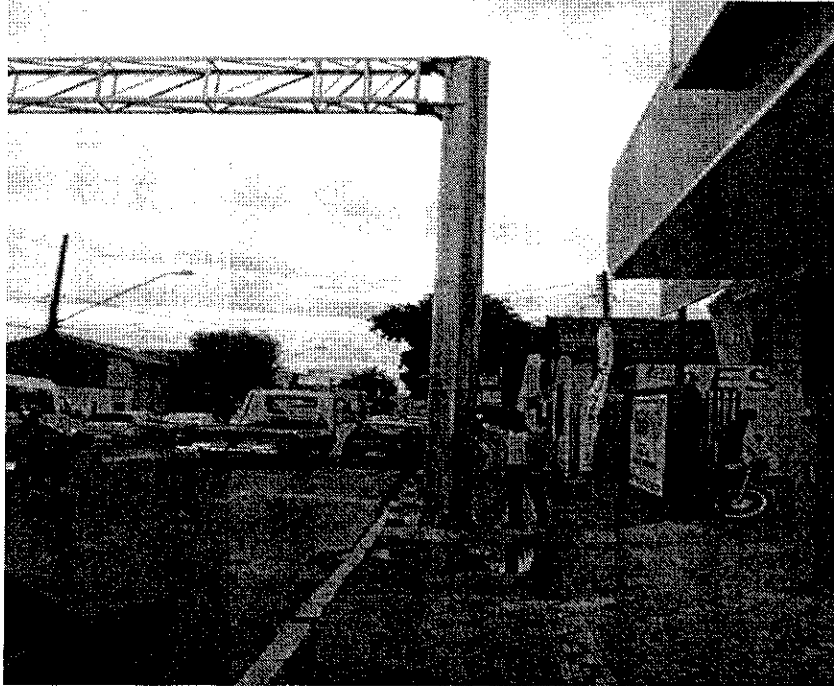

**ESTRUTURAS METÁLICAS INSTALADAS, AINDA NÃO RECEBERAM AS PLACAS DE ORIENTAÇÃO E INDICATIVAS.**