



Câmara de Vereadores de Pindamonhangaba

Estado de São Paulo

REQUERIMENTO

Ementa: Requeiro à Secretaria da Saúde, c/c ao Excelentíssimo Sr. Prefeito Municipal, providências urgentes, no sentido de instalar **GRADES E PORTÃO**, na UNIDADE SAÚDE DA FAMÍLIA LOTEAMENTO TRINÂNGULO, com a finalidade de proteger o prédio público contra ação de vandalismos.



Protocolo: 0003804/2013
23/09/2013 - 14:43:02

REQ Requerimento 2484/2013

Autor: CARLOS EDUARDO DE MOURA

Ementa: REQUEIRO À SECRETARIA DA SAÚDE, C/C AO EXCELENTÍSSIMO SR. PREFEITO MUNICIPAL, PROVIDÊNCIAS URGENTES, NO SENTIDO DE INSTALAR GRADES E PORTÃO, NA UNIDADE SAÚDE DA FAMÍLIA LOTEAMENTO TRIÂNGULO, COM A FINALIDADE DE PROTEGER O PRÉDIO PÚBLICO CONTRA AÇÃO DE VANDALISMOS.

APROVADO

23 SET. 2013

Vereador Ricardo Piorino
Presidente

Senhor Presidente:

Considerando que, as câmeras de segurança, não funcionam;

Considerando que, o prédio não possui vigia;

Considerando que, a referida unidade, está sendo alvo de vandalismos e pratica de atos ilícitos, como uso de entorpecentes, quase que diariamente;

Considerando que, o prédio não têm grades e portões, facilitando a invasão de pessoas, principalmente no período noturno;

Considerando que, o telhado encontra-se com problemas de infiltração d' água, devido os indivíduos subirem no telhado, quebrando telhas e entupindo as calhas com restos de materiais que utilizam, para o consumo de drogas;

Considerando que, diversas ocorrências, já foram registradas pelos funcionários desta unidade, que aguardam por providências;

REQUEIRO à Mesa, ouvido o Plenário que se officie, Requeiro à Secretaria da Saúde, c/c ao Excelentíssimo Sr. Prefeito Municipal, providências urgentes, no sentido de instalar **GRADES E PORTÃO**, na UNIDADE SAÚDE DA FAMÍLIA LOTEAMENTO TRINÂNGULO, com a finalidade de proteger o prédio público contra ação de vandalismos.

Pindamonhangaba, 23 de Setembro de 2013

CARLOS EDUARDO DE MOURA-MAGRÃO
VEREADOR



Câmara de Vereadores de Pindamonhangaba
Estado de São Paulo

LEVANTAMENTO FOTOGRÁFICO

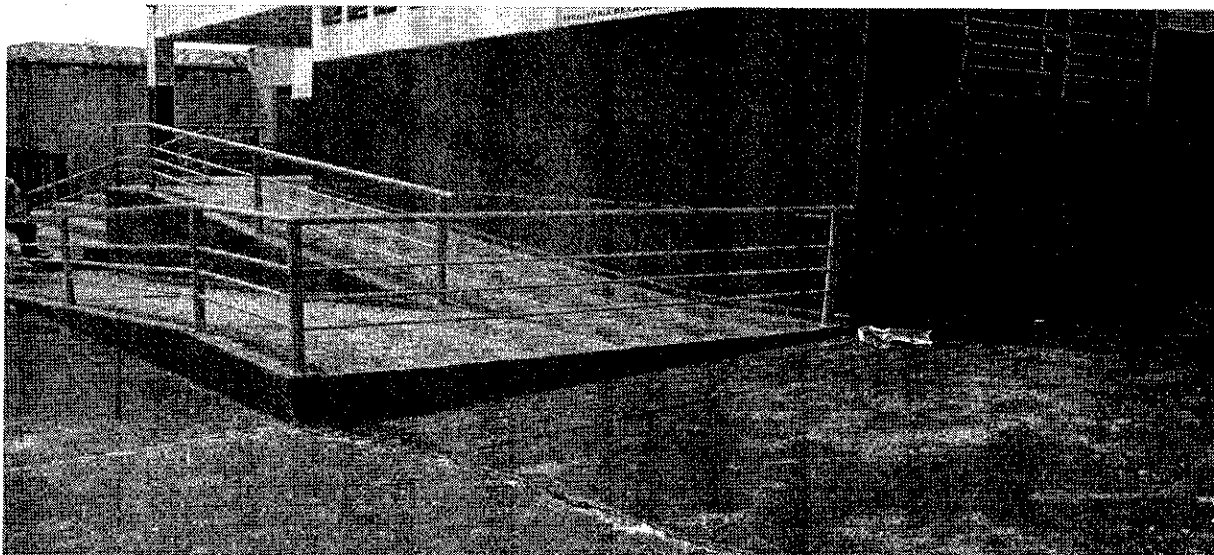

RAMPA DE ACESSO EM FRENTE A UNIDADE

A RAMPA FOI CONSTRUÍDA, PASSANDO DO NÍVEL DO TERRENO, ONDE DEVERIA EXISTIR UMA GRADE PARA PROTEGER O PRÉDIO

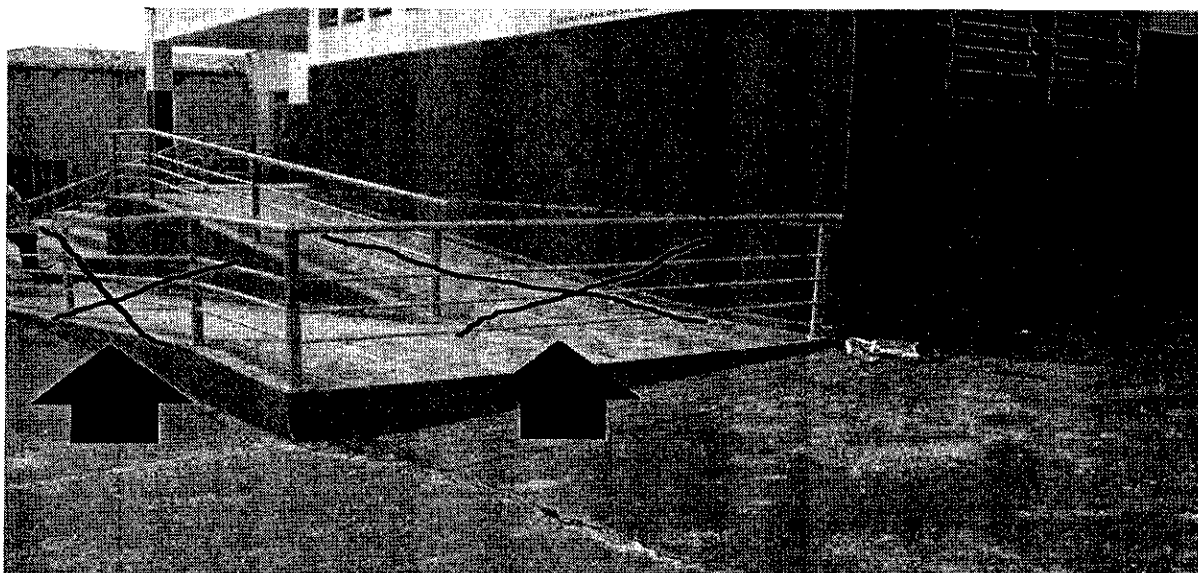

SUGESTÃO: DEIXAR A RAMPA RETA – FAZENDO A ENTRADA, PELO LADO DO ESTACIONAMENTO DA AMBULÂNCIA



Câmara de Vereadores de Pindamonhangaba
Estado de São Paulo



**FACHADA DO PRÉDIO DA UNIDADE SAÚDE DA FAMÍLIA – TRIÂNGULO
ATUALMENTE SEM GRADE DE PROTEÇÃO**