



Câmara de Vereadores de Pindamonhangaba
Estado de São Paulo

INDICAÇÃO

Ementa: em reiteração a Indicação Nº 958/2013.



Protocolo: 0004274/2013
31/10/2013 - 09:52:32

IND Indicação 1126/2013

Autor: MARTIM CESAR

Ementa: EM REITERAÇÃO A INDICAÇÃO Nº. 958/2013.

ENCAMINHA-SE

01 NOV. 2013

**Vereador Ricardo Pierino
Presidente**

Senhor Presidente:

INDICO ao Senhor Prefeito Municipal, providências junto ao departamento competente, para que seja feito estudos visando a construção de uma Cobertura para a Quadra Poliesportiva e a pintura do piso da mesma, localizada na Avenida Doutor Georg Heiduscka, no bairro Residencial Carangola, esquina com a Rua Doutor Moacyr da Rocha Leão, promovendo uma melhor qualidade de vida aos esportistas.

Segue anexo cópia da Indicação Nº 958/2013 e foto do local.

Pindamonhangaba, 01 de novembro de 2013.

Vereador Martim Cesar



Câmara de Vereadores de Pindamonhangaba
Estado de São Paulo

INDICAÇÃO

Ementa: seja feito estudos visando a construção de uma Cobertura para a Quadra Poliesportiva, localizada na Avenida Doutor Georg Heiduscka.



Protocolo: 0003252/2013
26/08/2013 - 08:33:36

IND Indicação 958/2013

Autor: MARTIM CESAR

Ementa: SEJA FEITO ESTUDOS VISANDO A CONSTRUÇÃO DE UMA COBERTURA PARA A QUADRA POLIESPÓRTIVA, LOCALIZADA NA AVENIDA DOUTOR GEORG HEIDUSCKA.

Senhor Presidente:

INDICO ao Senhor Prefeito Municipal, providências junto ao departamento competente, para que seja feito estudos visando a construção de uma Cobertura para a Quadra Poliesportiva, localizada na Avenida Doutor Georg Heiduscka, no bairro Residencial Carangola, esquina com a Rua Doutor Moacyr da Rocha Leão, promovendo uma melhor qualidade de vida aos esportistas. Segue anexo foto do local.

Pindamonhangaba, 26 de agosto de 2013.

Vereador Martim Cesar

Google

Endereço 457 Avenida Doutor Georg Heiduscka

Morada aproximada

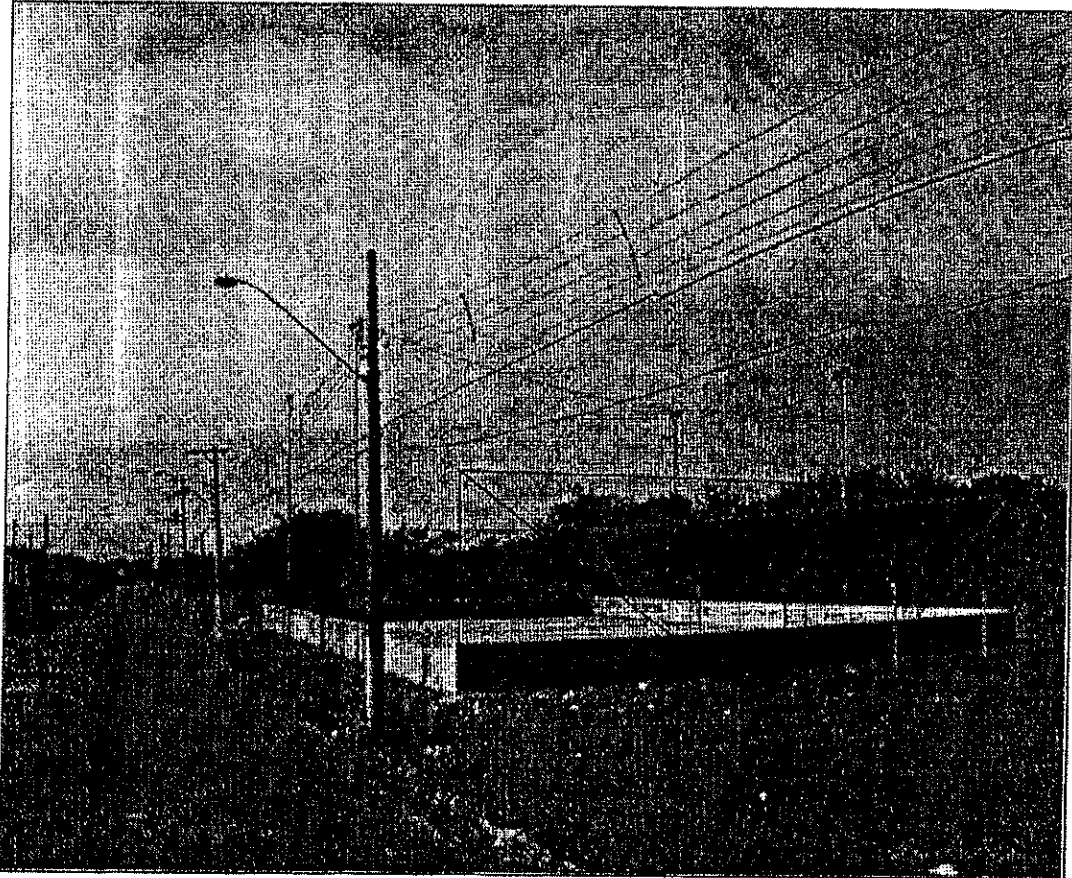

Google

Endereço **449 Avenida Doutor Georg Heiduscka**

O endereço é aproximado

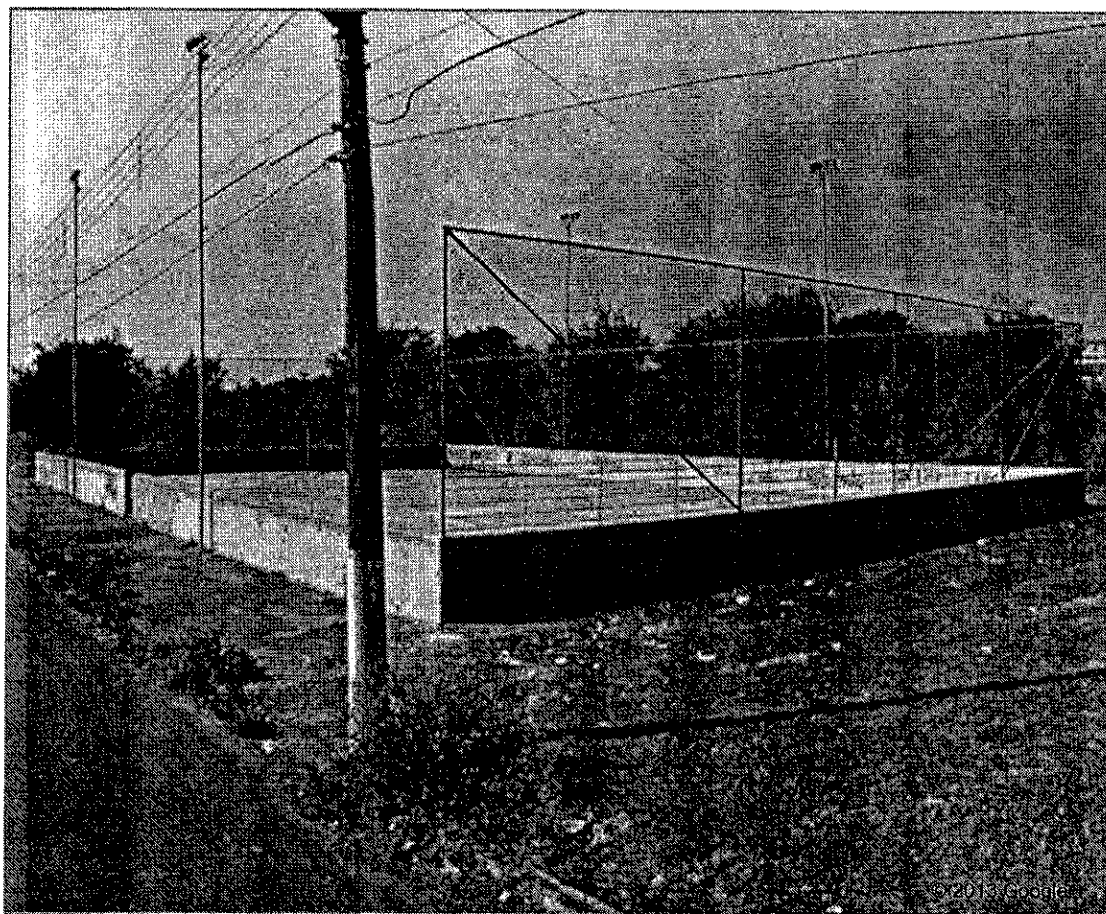

Google

Endereço 390 Avenida Doutor Georg Heiduscka

O endereço é aproximado

