



Câmara de Vereadores de Pindamonhangaba  
Estado de São Paulo

**REQUERIMENTO**

**Ementa:** Requeiro ao Excelentíssimo Senhor Prefeito Municipal, estudos e providências para efetuar a pavimentação asfáltica do “trevo da entrada/saída, do bairro do Taipas”, localizada na SP62 em Moreira Cesár.



Protocolo: 0002976/2013  
05/08/2013 - 14:10:05

**REQ Requerimento 1837/2013**

**Autor:** CARLOS EDUARDO DE MOURA

**Ementa:** REQUEIRO AO EXCELENTÍSSIMO SENHOR PREFEITO MUNICIPAL, ESTUDOS E PROVIDÊNCIAS PARA EFETUAR A PAVIMENTAÇÃO ASFÁLTICA DO -TREVO DA ENTRADA/SAÍDA, DO BAIRRO DO TAIPAS-, LOCALIZADA NA SP 62 EM MOREIRA CÉSAR.

**APROVADO**  
05 AGO. 2013  
Vereador Ricardo Piorino  
Presidente

**Senhor Presidente:**

**Considerando** que, a entrada do bairro do Taipas está localizada na rodovia SP62, em frente ao conhecido “BAR DO TONHÕA DA SARA” e precisa urgente do recapeamento asfáltico, conforme fotos em anexo.

**REQUEIRO** à mesa, ouvido o Plenário que se oficie Excelentíssimo Senhor Prefeito Municipal, estudos e providências para efetuar a pavimentação asfáltica do “trevo da entrada do bairro do Taipas”, localizada na SP62.

Plenário Dr. Francisco Romano de Oliveira, 05 de agosto de 2013

**CARLOS EDUARDO DE MOURA-MAGRÃO**



Câmara de Vereadores de Pindamonhangaba  
Estado de São Paulo

VEREADOR

LEVANTAMENTO FOTOGRÁFICO

TREVO -ENTRADA/SAÍDA DO BAIRRO TAIPAS PARA SP62

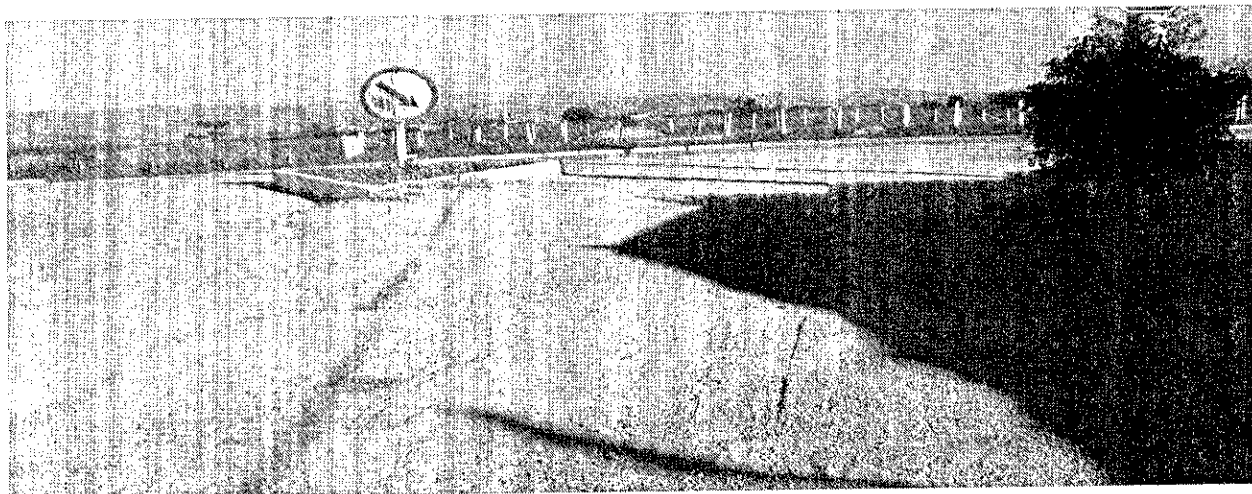

TRECHO SEM ASFALTO

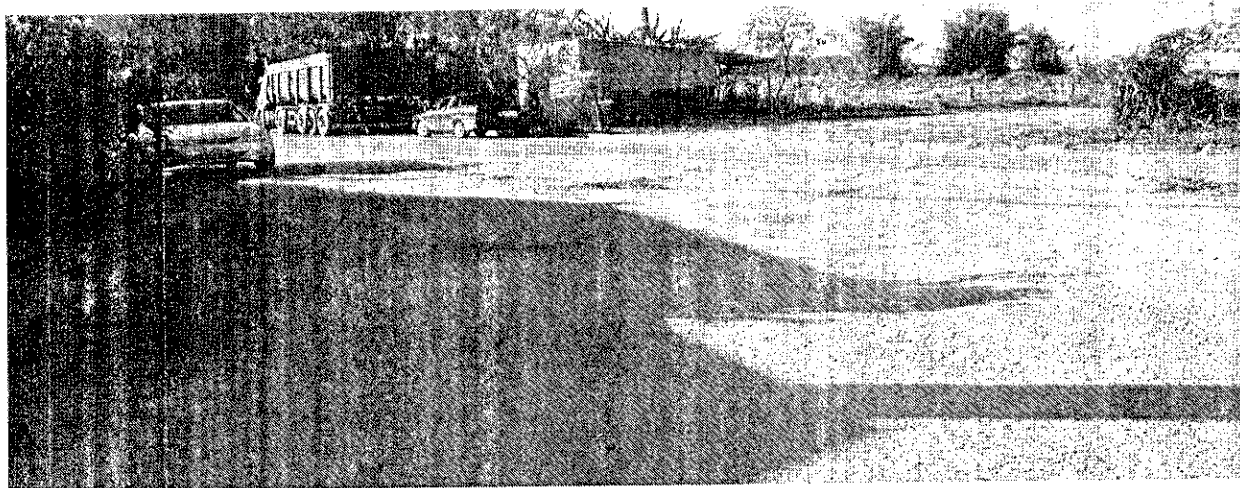



Câmara de Vereadores de Pindamonhangaba  
Estado de São Paulo

