



# Câmara de Vereadores de Pindamonhangaba

## Estado de São Paulo

### INDICAÇÃO

Ementa: Ao Excelentíssimo Sr. Prefeito Municipal, junto ao departamento competente, no sentido de realizar a manutenção do “sarjentão” que encontra-se quebrado, e, a colocação de “tachão” para inibir que veículos acessem a rodovia SP62 na contramão, na rotatória localizada no bairro do Pasin (foto anexo).



Protocolo: 0002888/2013  
12/07/2013 - 14:44:21

**IND Indicação 868/2013**

**Autor:** CARLOS EDUARDO DE MOURA

**Ementa:** AO EXCELENTÍSSIMO SR. PREFEITO MUNICIPAL, JUNTO AO DEPARTAMENTO COMPETENTE, NO SENTIDO DE REALIZAR A MANUTENÇÃO DO SARJENTÃO QUE ENCONTRA-SE QUEBRADO, E, A COLOCAÇÃO DE TACHÃO PRA INIBIR QUE VEÍCULOS ACESSEM A RODOVIA SP62 NA CONTRAMÃO, NA ROTATÓRIA LOCALIZADA NO BAIRRO DO PASIN (FOTO ANEXA)

**ENCAMINHA-SE**

**15 JUL 2013**

Vereador Carlos Eduardo de Moura  
**Presidente**

**Senhor Presidente:**

**INDICO** a mesa, ouvido o plenário que se officie o Excelentíssimo Sr. Prefeito Municipal, junto ao departamento competente, no sentido de realizar a manutenção do “sarjentão” que encontra-se quebrado, e, a colocação de “tachão” para inibir que veículos acessem a rodovia SP62 na contramão, na rotatório localizada no bairro do Pasin (foto anexo).

Pindamonhangaba, 15 de julho de 2013.

**CARLOS EDUARDO DE MOURA-MAGRÃO**

**VEREADOR**



# Câmara de Vereadores de Pindamonhangaba

## Estado de São Paulo

### LEVANTAMENTO FOTOGRÁFICO

Local: Rodovia Abel Fabrício Dias (SP62) Entrada do Bairro do Pasin

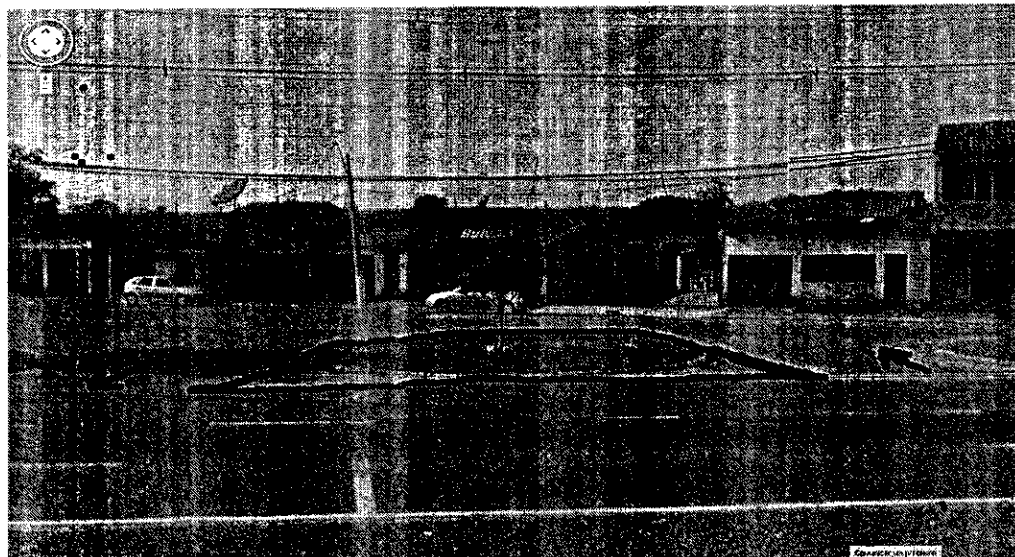

FOTO 1- NECESSÁRIO COLOCAÇÃO DE TACHÃO E SINALIZAÇÃO PARA OS VEÍCULOS NÃO ACESSAREM A RODOVIA NA CONTRAMÃO.

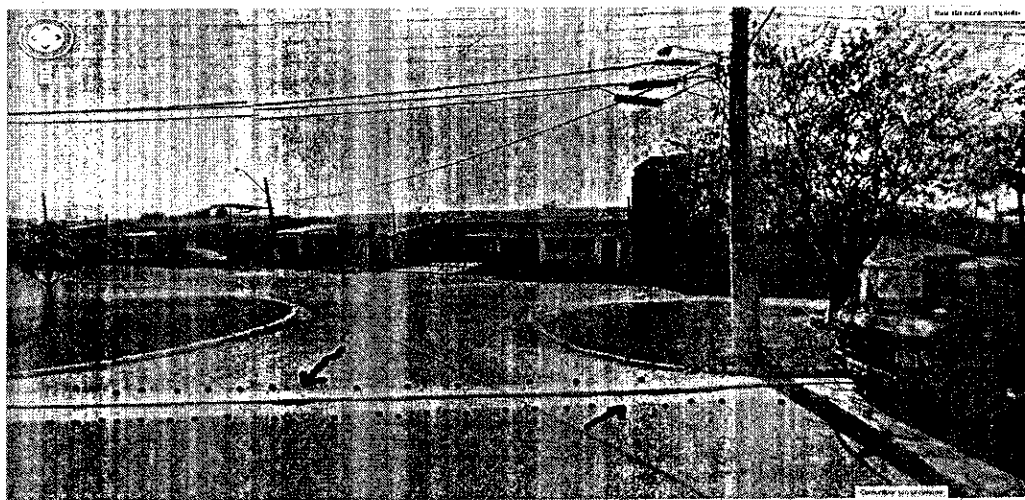

FOTO 2 – SARJETÃO – ESTÁ QUEBRADO, NECESSITA DE MANUTENÇÃO