



Câmara de Vereadores de Pindamonhangaba
Estado de São Paulo

REQUERIMENTO

Ementa: solicitando informar a possibilidade de se fazer estudos visando a construção de um Centro Comunitário, no Loteamento Vila Suíça.



Protocolo: 0002868/2013
12/07/2013 - 11:17:28

REQ Requerimento 1760/2013

Autor: MARTIM CESAR

Ementa: SOLICITANDO INFORMAR A POSSIBILIDADE DE SE FAZER ESTUDOS VISANDO A CONSTRUÇÃO DE UM CENTRO COMUNITÁRIO, NO LOTEAMENTO VILA SUIÇA.

APROVADO

15 JUL 2013

Vereador Ricardo Piorino
Presidente

Considerando que é um pedido dos moradores do Loteamento Vila Suíça.

Senhor Presidente:

REQUEIRO à Mesa, consultado o Plenário, que seja oficiado ao Exmo. Sr. Prefeito Municipal, Vito Ardito Lerário, junto ao Departamento competente, solicitando informar a possibilidade de se fazer estudos visando a construção de um Centro Comunitário, no Loteamento Vila Suíça e a implantação de uma AMI (Academia da Melhor Idade) e um Parque de Recreação Infantil, promovendo uma melhor qualidade de vida aos moradores.

Seguem anexo Indicação Nº 234/2013, abaixo assinado e croqui do local.

Plenário Dr. Francisco Romano de Oliveira, 15 de julho de 2013.

Vereador Martim Cesar



Câmara de Vereadores de Pindamonhangaba
Estado de São Paulo

INDICAÇÃO

Ementa: construção de um Centro Comunitário, no bairro Vila Sulça.



Protocolo: 0000770/2013
11/03/2013 - 09:04:38

IND Indicação 234/2013

Autor: MARTIM CESAR

Ementa: CONSTRUÇÃO DE UM CENTRO COMUNITÁRIO, NO
BAIRRO VILA SULÇA.

ENCAMINHA-SE

11 MAR. 2013

Vereador Carlos Fibrino
Presidente

Senhor Presidente:

INDICO ao Senhor Prefeito Municipal, providências junto ao departamento competente, para que seja feito estudos para a construção de um Centro Comunitário, no Loteamento Vila Sulça e a implantação de uma AMI (Academia da Melhor Idade) e um Parque de Recreação Infantil, promovendo uma melhor qualidade de vida aos moradores.

Segue anexo, abaixo assinado e croqui do local.

Pindamonhangaba, 11 de março de 2013.

Vereador Martim Cesar

Exmo. Senhor Prefeito Vito Ardito Lerário do Município de Pindamonhangaba - SP

Nós, moradores do bairro Vila Suíça, através deste abaixo assinado, solicitamos a verificação da possibilidade da construção de um **CENTRO COMUNITÁRIO** junto com uma área de lazer - **ACADEMIA DA MELHOR IDADE (AMI)** e um **PARQUE DE RECREAÇÃO INFANTIL**, possibilitando uma maior qualidade de vida para nós moradores, uma vez que devido a violência não podemos nos locomover para outros bairros em determinados horários, ainda sim, a nossa utilização desta área poderá inibir a presença de indivíduos mal intencionados no bairro. Em nosso bairro contamos com uma área institucional que pode ser destinada a este fim, conforme croqui em anexo.

Na certeza de termos fôssco pleito atendido, encaminhamos este documento com nossas assinaturas.

Pindamonhangaba, 02 de janeiro de 2013.

NOME	RG	ASSINATURA
Almeida de Paula dos Santos	43.150.584-6	Almeida Santos
Roseli de Alks Juncz Oliveira	11.602.582-7	Roseli Oliveira
Guimarães de Almeida	113.475.637-4	Guimarães
Patrícia Juncz de Oliveira	43.495.432-8	Patrícia Oliveira
Jairton da Cunha	10215604	Jairton
GASTÃO B DOSANTOS	14398708	Gastão
Cláudio Santos Timanta	21543589	Cláudio Santos
Maura Assunção Borges dos Santos	21.929.161	Maura Santos
Lucas Alves Costa	4.343.328-5	Lucas Costa
Cláudia Maria de Carvalho Alves	2094.3381	Cláudia Alves
Paulino G. Silva	41.665.803-9	Paulino G. Silva
Bruno Borges R. da Silva	25.564.994-0	Bruno Silva
Leandro Alves de Brito	27.961.061-0	Leandro Brito
João Antônio Alves Brito Filho	25.929.457-3	João Brito
J. B. Santos	14.227.844	J. B. Santos
Maura Ap. Costa de Souza	10112737-6	Maura Costa
Maura dos Santos dos Santos	13.869.940	Maura Santos

NOME	RG	ASSINATURA
ADENAR RODRIGUES DOS SANTOS	3640694	
Ricardo ALTOMARE FERREZ	26.185.492-1	
DIONELI AP. BUENO FERREZ	28.163.468-3	Dioneli B. Ferraz
Laissa Luemo Ferraz	52.743.052-3	Raissa
João Maria Lima	4886776-0	
Maricella Beatriz Lima Garcia S.		
Arnaldo da Cunha Lima	24.700.662-2	
Fozilia Lima Garcia dos Santos	20.072.246-3	
Expilme Lima da Silva	43.657.289-9	
Janete Branda Jaci Lima	31.283.379-0	
Marina da C. Lima	15688289	
GILBERTO GARCIA SANTOS	20.338.893	
Carlos ROGERIO de SILVA	25492733-6	
Alexandra Brito Oliveira Santos	32300097865	
Müller Anderson Marin Zeferino	27648642-0	
Lauro de Jesus Marin Zeferino		
Lilmaria Ayala dos Marin Zeferino	25555141-1	
Elza marulô de Almeida	22.592.082-2	
Daura Renconi Marcondes	46.959.4081	
Elisa Renconi	11455518	
Marcio Meleiro Mascionari	102145727	
Carlos Amilcar de Souza	11258760	
Jos. Maria P. Souza		
Joana Regina Ferreira Duarte	32791436-1	
Richard William de Souza	4187657	
Dequise Cassiana da Silva	43537552	
ROSEANE M. D. V. COSTA	42-18.743469	
Simone Aparecida dos Santos	436575	
Karla Costa Martins	28512693	
Jos. Antônio de Souza	32.251032	
LORENE FERREIRA	6.222.287	
Mrs. Emeraldina T. de Souza	14215245	
J. J. de Souza	14215245	

NOME	RG	ASSINATURA
José Valdo Brito dos Santos	40.609.843-8	José Valdo
José Ilson da Silva dos Santos	004964680537	
Maria Eunice Brito dos Santos	08686440-49	Maria Eunice B.S
MAURICIO DA SILVA	35764283-1	
Márcia Brito dos Santos	52.205.924-7	
Dealy da Silva Monteiro	12.418.114	
Mariana Miúlla Borges Monteiro	59.879.061-6	
Jenice Aparecida Teles Monteiro	22.807.596	
Maria de Fatima Borges	28.100.304-x	
Davio Henrique P. Monteiro	44.178.738-1	
Alexsandra R. Magalhães	28.281.164-2	
Luis Claudio Gonçalves	15452923-8	
Antônio Monteiro Ribeiro	27.136.645-24	
Ricarda Maria Sutil Moura	27.961.846-5	
José Carlos de Castro	12.754.37-3	
Stênio Gonçalves	14.792.720	
Maria Cláudia Moura da Conceição	43.655.070-0	
Mário Aparecido Alves Martins da Conceição	25.555.066-2	
ADILSON DA CONCEIÇÃO	29.876-469-6	
LUIZ ALBERTO MIRANDA DE CARVALHO	25.565.038-3	
Vanusa C.C. Carvalho	25.565.123-5	
Adriana Resende Rufino Proventura	22.590.475-5	
Silva G. Gonçalves	11.230.515-5	
FABRÍCIO CARDOSO	38391543-0	
Roselene de Cassia Cardoso	38403414-7	
Maria Eliza do Carmo de Barros	16.763.551-7	
Fátima Andréia Martini	26.835.292-6	
Renato Soares Branco	21.852.364-6	
Mara C.F. Gonçalves	18.229.290-3	
Ricardo Ronconi Monteiro	15998115-30	
José Geraldo dos Santos	17.634.382	
Gerálda Magalhães Barbosa dos Santos	14.094.622-6	

NOME	RG	ASSINATURA
EDUARDO ARTICO	10.997.531	
Eliane Oliveira Artico	17.036.391	
Diana Lara Oliveira	41.033.359-1	
Renato de Amaral Oliveira	34.533.391-3	Renato de A. Oliveira
Adelio R. de FONSECA	16.252.603-9	
Maria Aparecida da Silva Fonseca	19.613.998-3	
Vanusa Brito da Fonseca	47.115.551-2	
Elvinger Leir Santos	42.439.410-7	
Fernanda Cristina da Silva Santos	33137756-1	
Carlos Silva Santos	43.211.085-9	
JOSE CARLOS SALES	6039581	
Guilherme Moreira dos Santos Sales	19.214.288	
Barbara Sales Fiteria	48.861.275-2	
Barbara do Conceicao Sales	27.961.286-2	
IDENILSON F. S. OLIVEIRA	260.144.079.39	
Sobrinha Aparecida Aparecida de Oliveira	281.229.408.41	
Valeria R. S. ROZE	20.516.562	
Genesio Amador Rosa	22.516.921-1	
Reginaldo dos Santos Jocas	27.961.809-8	
Quelli de C. Rocha Fardao	23.899.174-X	
Celia B. Pereira	24.335.592-0	Celia
Selma Barreto Pereira	23.581.718-1	Selma
Raimundo Barreto Pereira	30.567.771-8	
Antônio da Rocha Pereira	18.116.281-7	Antônio
Cheli Lúcia F. Santos	800.40.456.000-4	
Julia Lúcia dos Santos	27.961.242-4	
JOÃO BUENO LIBERA	16.309.741-2	
Miriam Spicini da Costa	16.456.760	
Luiz Carlos de Oliveira	14.328.456	
Amendo Costa de Aguiar	47.781.552-1	
Maria de Fátima Fonseca	27.126.662-4	
SIRIANO DOS SANTOS	41.793.798-2	
Gilvan T. AZEVEDO	19.746.474-9	
Sônia M. Oliveira	43.201.072-7	

NOME	RG	ASSINATURA
Benedictos da Cunha	11.875.782	Benedictos da Cunha
Angela e Regina dos Santos	35.832.460-9	Angela dos Santos
LUIZ DIOMAR DOS SANTOS	21.643.073	LUIZ DIOMAR DOS SANTOS
JOSE ROBERTO DOS SANTOS	21-331-017	JOSE ROBERTO DOS SANTOS
Maria Celia Daltro Peres	176347707	Maria Celia Daltro Peres
Luiz Antonio Peres Peres	13338743	Luiz Antonio Peres Peres
Décia Tatiana Diniz Figueiredo	17.384.058	Décia Tatiana Diniz Figueiredo
Maria Cláudia Diniz Figueiredo	32.586.744-6	Maria Cláudia Diniz Figueiredo
Thiago Diniz Figueiredo	34.115.880-x	Thiago Diniz Figueiredo
Matheus Nunes Costa	28.963.055-1	Matheus Nunes Costa
FRANCISCO D. FIGUEIREDO	7034739	FRANCISCO D. FIGUEIREDO
DANIEL DINIZ FIGUEIREDO	32.586.743-4	DANIEL DINIZ FIGUEIREDO
Maria Eduarda de Jesus Borro	8.422.984	Maria Eduarda de Jesus Borro
SIDNEI BORRO	12.551621	SIDNEI BORRO
OSIR AZZI JORGAN	181052805	OSIR AZZI JORGAN
Tatiana da Silva Texeira	195067460	Tatiana da Silva Texeira
Jose Ellen del. Castro Teixeira	337806822	Jose Ellen del. Castro Teixeira
Antonio Leandro Teixeira	38993852-6	Antonio Leandro Teixeira
Camila ap. Barros de Oliveira	45219239-0	Camila ap. Barros de Oliveira
Lucas de Jesus Barros	9870785	Lucas de Jesus Barros
Edilson José de Oliveira	25555070	Edilson José de Oliveira
Rosa Maria Casagrande	6174234-8	Rosa Maria Casagrande
Guadalupe Conceição Gomes	18039625	Guadalupe Conceição Gomes
Kelly Cristina de Barros	45.705.600-3	Kelly Cristina de Barros
MARCELO DE JARROS	9047.407	MARCELO DE JARROS
Luiz Teixeira Costa	45105815-3	Luiz Teixeira Costa
JOÃO MARQUES DA SILVA	81172138	JOÃO MARQUES DA SILVA
Francisco P.S. Costa	203372487	Francisco P.S. Costa
Francisco P. Marques da Silva	52359248-6	Francisco P. Marques da Silva
Jose Rosa de Oliveira	38725572-2	Jose Rosa de Oliveira
Maria Fátima de Oliveira	52.206.4133	Maria Fátima de Oliveira
Monete R. de Oliveira, Guelman	m.9.215.356	Monete R. de Oliveira, Guelman
Cellinidson de Oliveira da Silva	42665935-4	Cellinidson de Oliveira da Silva
Tha dos Reis de Oliveira Santos	53.596.101.7	Tha dos Reis de Oliveira Santos

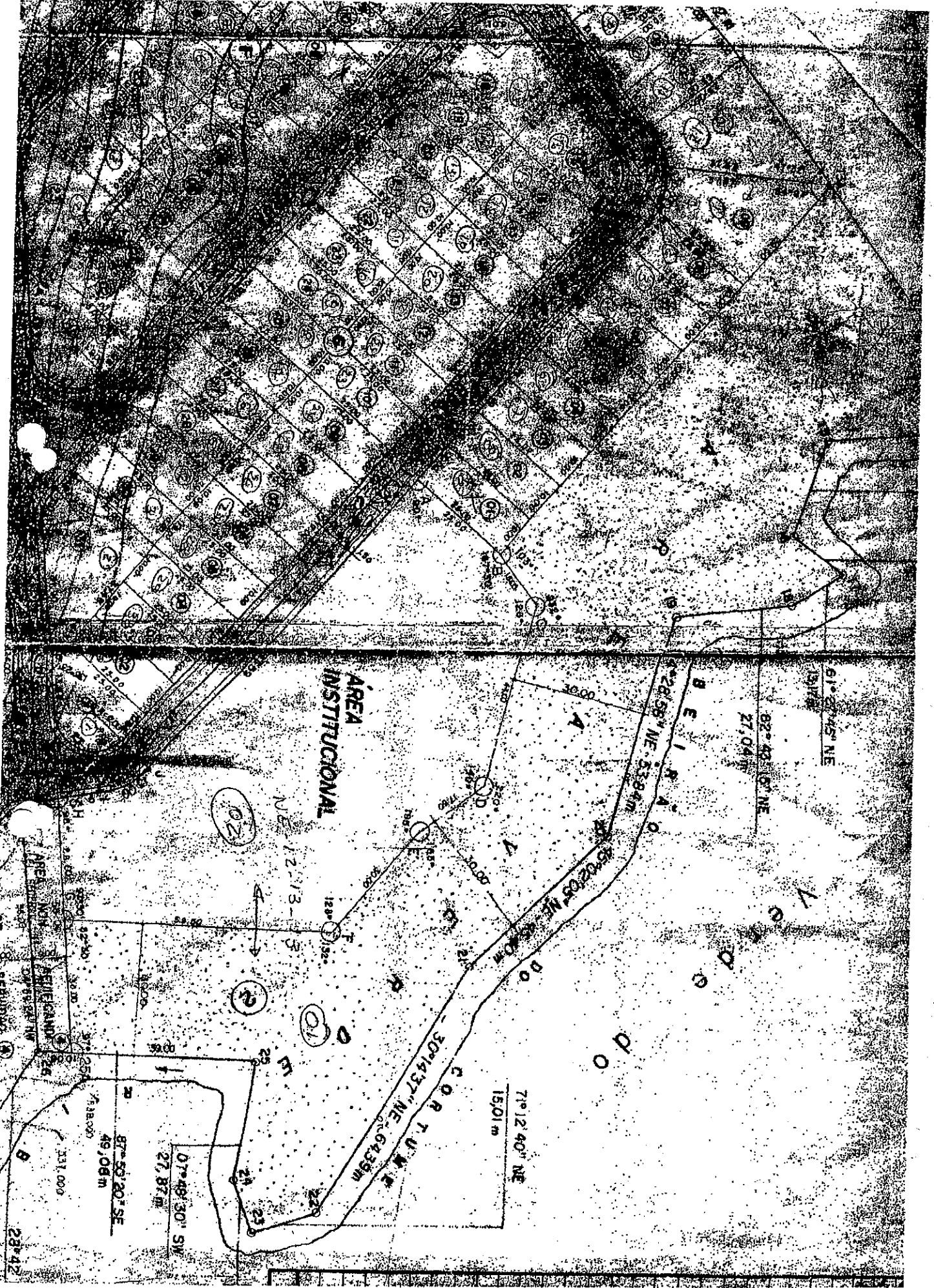

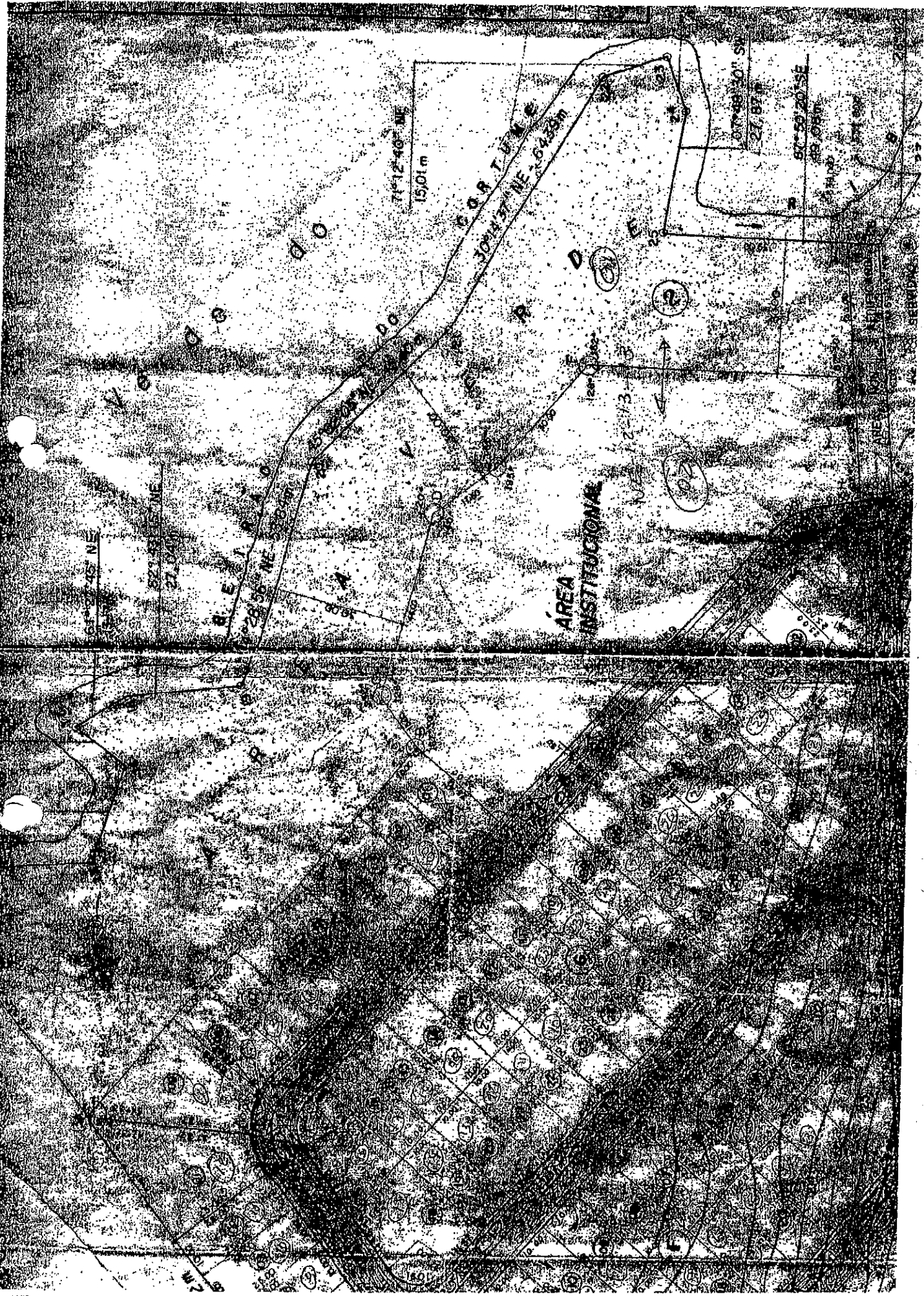

64°32'45" NE

327.00m

29°56' NE

71°12'40" NE
1501m

COR T U N E
104°47' NE - 64230m

07°09' 10" S
27.87m

87°59' 20" SE
88.95m

AREA INSTITUCIONAL

12-13

2

10A

21

6

7

8

9

10

11

12

13

14

15

16

17

18

19

20

21

22

23

24

25

26

27

28

29

30

31

32

33

34

35

36

37

38

39

40

41

42

43

44

45

46

47

48

49

50

51

52

53

54

55

56

57

58

59

60

61

62

63

64

65

66

67

68

69

70

71

72

73

74

75

76

77

78

79

80

81

82

83

84

85

86

87

88

89

90

91

92

93

94

95

96

97

98

99

100