



# Câmara de Vereadores de Pindamonhangaba

## Estado de São Paulo

### REQUERIMENTO

**Ementa:** Solicitando informar como esta o processo para inicio das obras, já licitadas, para a Construção do Campo de futebol do Etna, no Bairro Vale das Acácias – e obras necessárias relativas ao Projeto Social com apoio do Jogador Luiz Gustavo Dias “Guga”.



Protocolo: 0002751/2013  
01/07/2013 - 13:57:09

**REQ Requerimento 1683/2013**

**Autor:** JOSÉ CARLOS GOMES

**Ementa:** SOLICITANDO INFORMAR COMO ESTÁ O PROCESSO PARA INÍCIO DAS OBRAS, JÁ LICITADAS, PARA A CONSTRUÇÃO DO CAMPO DE FUTEBOL DO ETNA, NO BAIRRO VALE DAS ACÁCIAS - E OBRAS NECESSÁRIAS RELATIVAS AO PROJETO SOCIAL COM APOIO DO JOGADOR LUIZ GUSTAVO DIAS -GUGA-.

**APROVADO**

01 JUL. 2013

Vereador Ricardo Piorino  
Presidente

**Considerando** que o Jogador Luiz Gustavo “Guga” foi Campeão pela Seleção Brasileira da “Copa das Confederações” além de ter sido Campeão pelo Bayern de Munique no Torneio Internacional da Liga dos Campeões da UEFA temporada 2012-2013.

Pelos Campeonatos Nacionais

Campeonato Alemão Temporada 2012-2013

Copa Alemanha Temporada 2012-2013

Super Copa da Alemanha -2012

atualmente no Futebol Club Bayern de Munique.

**Considerando** que sua Mãe Dona Mariane Dias foi a maior incentivadora para ele se tornar um Jogador Profissional, e seu sonho foi realizado, pro isso solicitamos que este “Campo do ETNA e o Projeto Social leve seu nome.

**Considerando** que na Audiência realizada no dia 28 de Maio de 2013 foi entregue um relatório de controle da utilização do Superavit 2012. Conforme esta licitada, tem a Empresa “Sanitá”, no valor R\$ 1.041.118,22, empenhado nº12187/12, previsto inicio 06/12/12 e termino 05/08/13, com pendencia locação SEP, em situação atual.



Câmara de Vereadores de Pindamonhangaba  
Estado de São Paulo

**Considerando** que na Gestão passada esta obra não foi iniciada pois quando a Empresa recebeu a ordem de serviço e foi no local para iniciar esta obra o terreno indicado pela Prefeitura não foi possível por não caber a obra deste campo.

Senhor Presidente:

**REQUEIRO** à Mesa, consultado o Plenário, seja oficiado ao Exmo. Sr. Prefeito Municipal, Vito Ardito Lerário, junto a Secretaria de Planejamento e Obras, solicitando informar como esta o processo para inicio das obras, já licitadas, para a Construção do Campo de futebol do Etna, no Bairro Vale das Acácias – e obras necessárias relativas ao Projeto Social com apoio do Jogador Luiz Gustavo Dias “Guga”.

Plenário Dr. Francisco Romano de Oliveira, 01 de julho de 2013.

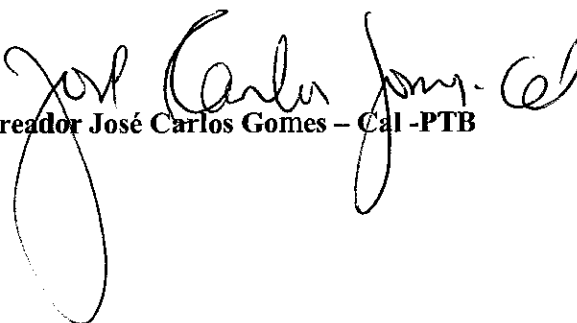
  
Vereador José Carlos Gomes – Cal -PTB

Lei	Decreto	Data	Obra	Licitação	Contrato	AF nº	Data da AF	Empresa	Valor do Contrato	Valor do Aditivo	Valor de Supressão	Valor Total do Contrato	Empenho 2011	Empenho 2011	Empenho 2011
5410/12	4864	27/06/12	Quadra Campo Belo	CP 006/12	282/12	2773/12	24/10/12	Santa	R\$ 369.734,94	R\$ -	R\$ -	R\$ 369.734,94	***	***	1219
5410/12	4864	27/06/12	Constr. Campo de Futebol Bosque dos Eucaliptos ETNA	CP 007/12	283/12	2773/12	24/10/12	Santa	R\$ 1.041.118,22	R\$ -	R\$ -	R\$ 1.041.118,22	***	***	1219
5413/12	4858	03/07/12	pavimentação asfáltica recapeamento Fase III	CP 008/12	270/12	2725/12	16/10/12	Ario	R\$ 2.190.133,07	R\$ -	R\$ -	R\$ 2.190.133,07	***	***	119

Contrato	Nº Af	Data Af	Empresa	Valor do Contrato	Valor do Aditivo	Valor de Supressão	Valor Total do Contrato	Empenho 2011	Empenho 2011	Empenho 2012	Valor do Empenho 2012	Empenho 2013	Valor do Empenho 2013	Situação Atual	Início	Conclusão
28/12	2779/12	24/10/12	Santa	R\$ 369.734,94	R\$ -	R\$ -	R\$ 369.734,94	***	***	12/186/12	R\$ 369.734,94	***	R\$ -	Em execução	14/12/12	12/08/13
283/12	2779/12	24/10/12	Santa	R\$ 1.041.118,22	R\$ -	R\$ -	R\$ 1.041.118,22	***	***	12/187/12	R\$ 1.041.118,22	***	R\$ -	Pendências Locação SEP	06/19/12	05/08/13
270/12	2725/12	16/10/12	Ativo	R\$ 2.190.133,07	R\$ -	R\$ -	R\$ 2.190.133,07	***	***	11/963/12	R\$ 2.190.133,07	***	R\$ -	Em execução	24/10/12	23/07/13

544

12	13	14	15	16	17	18	19	20	21	22	23	24	25	26	27	28	29	30	31	32	33	34	35	36	37	38	39	40	41	42	43	44	45	46	47	48	49	50	51	52	53	54	55	56	57	58	59	60	61	62	63	64	65	66	67	68	69	70	71	72	73	74	75	76	77	78	79	80	81	82	83	84	85	86	87	88	89	90	91	92	93	94	95	96	97	98	99	100
----	----	----	----	----	----	----	----	----	----	----	----	----	----	----	----	----	----	----	----	----	----	----	----	----	----	----	----	----	----	----	----	----	----	----	----	----	----	----	----	----	----	----	----	----	----	----	----	----	----	----	----	----	----	----	----	----	----	----	----	----	----	----	----	----	----	----	----	----	----	----	----	----	----	----	----	----	----	----	----	----	----	----	----	----	----	----	----	-----

AV. 16

12	13	14	15	16	17	18	19	20	21	22	23	24	25	26	27	28	29	30	31	32	33	34	35	36	37	38	39	40	41	42	43	44	45	46	47	48	49	50	51	52	53	54	55	56	57	58	59	60	61	62	63	64	65	66	67	68	69	70	71	72	73	74	75	76	77	78	79	80	81	82	83	84	85	86	87	88	89	90	91	92	93	94	95	96	97	98	99	100
----	----	----	----	----	----	----	----	----	----	----	----	----	----	----	----	----	----	----	----	----	----	----	----	----	----	----	----	----	----	----	----	----	----	----	----	----	----	----	----	----	----	----	----	----	----	----	----	----	----	----	----	----	----	----	----	----	----	----	----	----	----	----	----	----	----	----	----	----	----	----	----	----	----	----	----	----	----	----	----	----	----	----	----	----	----	----	----	-----

AV. 17

12	13	14	15	16	17	18	19	20	21	22	23	24	25	26	27	28	29	30	31	32	33	34	35	36	37	38	39	40	41	42	43	44	45	46	47	48	49	50	51	52	53	54	55	56	57	58	59	60	61	62	63	64	65	66	67	68	69	70	71	72	73	74	75	76	77	78	79	80	81	82	83	84	85	86	87	88	89	90	91	92	93	94	95	96	97	98	99	100
----	----	----	----	----	----	----	----	----	----	----	----	----	----	----	----	----	----	----	----	----	----	----	----	----	----	----	----	----	----	----	----	----	----	----	----	----	----	----	----	----	----	----	----	----	----	----	----	----	----	----	----	----	----	----	----	----	----	----	----	----	----	----	----	----	----	----	----	----	----	----	----	----	----	----	----	----	----	----	----	----	----	----	----	----	----	----	----	-----

AV. 31

358.00



PLANTA LOCAÇÃO - CAMPC  
ESC. 1:1000

12  
N

Av. 32

Av. 18

Av. 19

Av. 20

Av. 32

84.2348

22.64

108.04

9.65

70.00

36.47

96.85

75.9.00

75.9.00

75.9.00

75.9.00

75.9.00

75.9.00

75.9.00

75.9.00

75.9.00

01

02

03

04

05

06

07

08

09

10

11

12

13

14

15

16

17

18

19

20

21

22

23

01

02

03

04

05

06

07

08

09

10

11

12

13

14

15

16

17

18

19

20

21

22

23

01

02

03

04

05

06

07

08

09

10

11

12

13

14

15

16

17

18

19

20

21

22

23

01

02

03

04

05

06

07

08

09

10

11

12

13

14

15

16

17

18

19

20

21

22

23

01

02

03

04

05

06

07

08

09

10

11

12

13

14

15

16

17

18

19

20

21

22

23

AY

AV

AW

AX

543

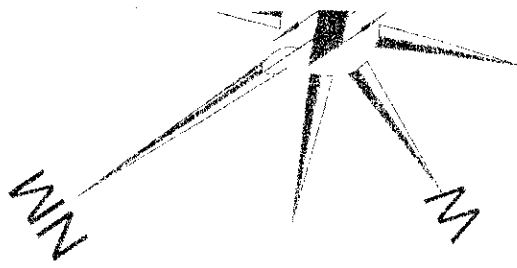

34°20'33" - 481,751 m3/1228

SISTEMA DE LAZER  
83.083,78 m2

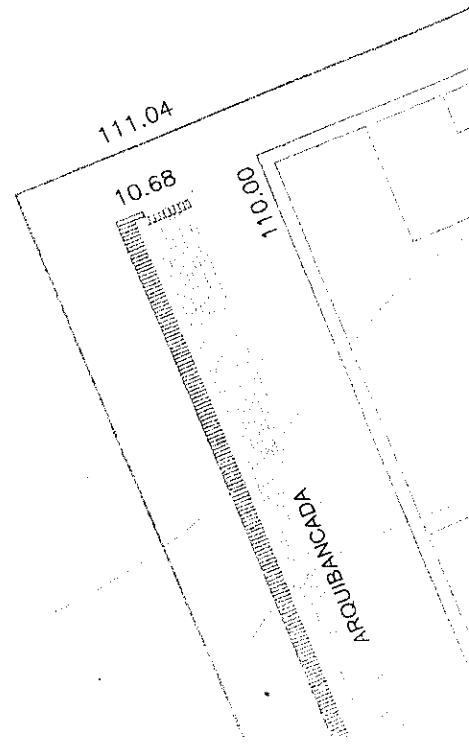

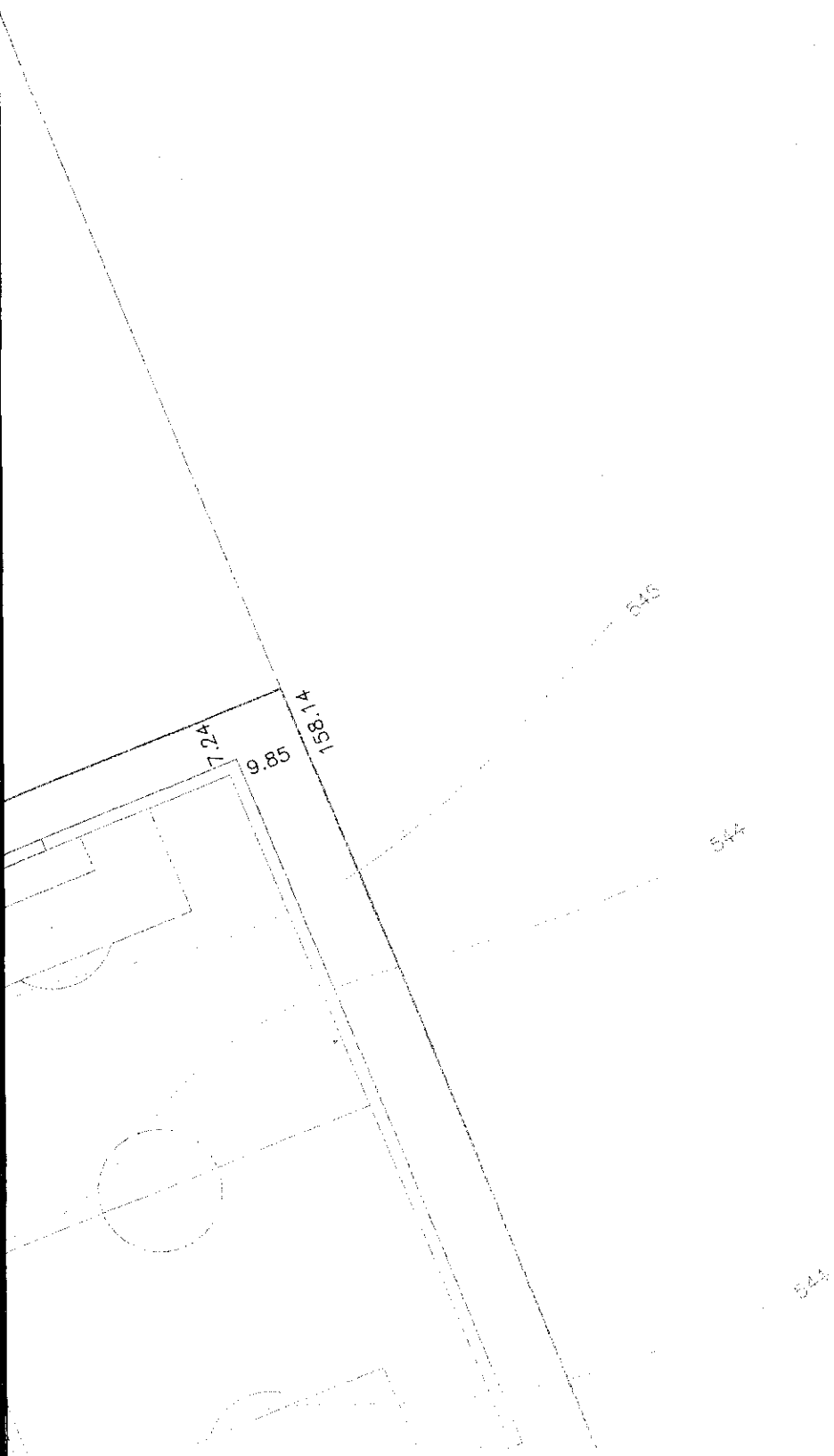

MPO FUTEBOL





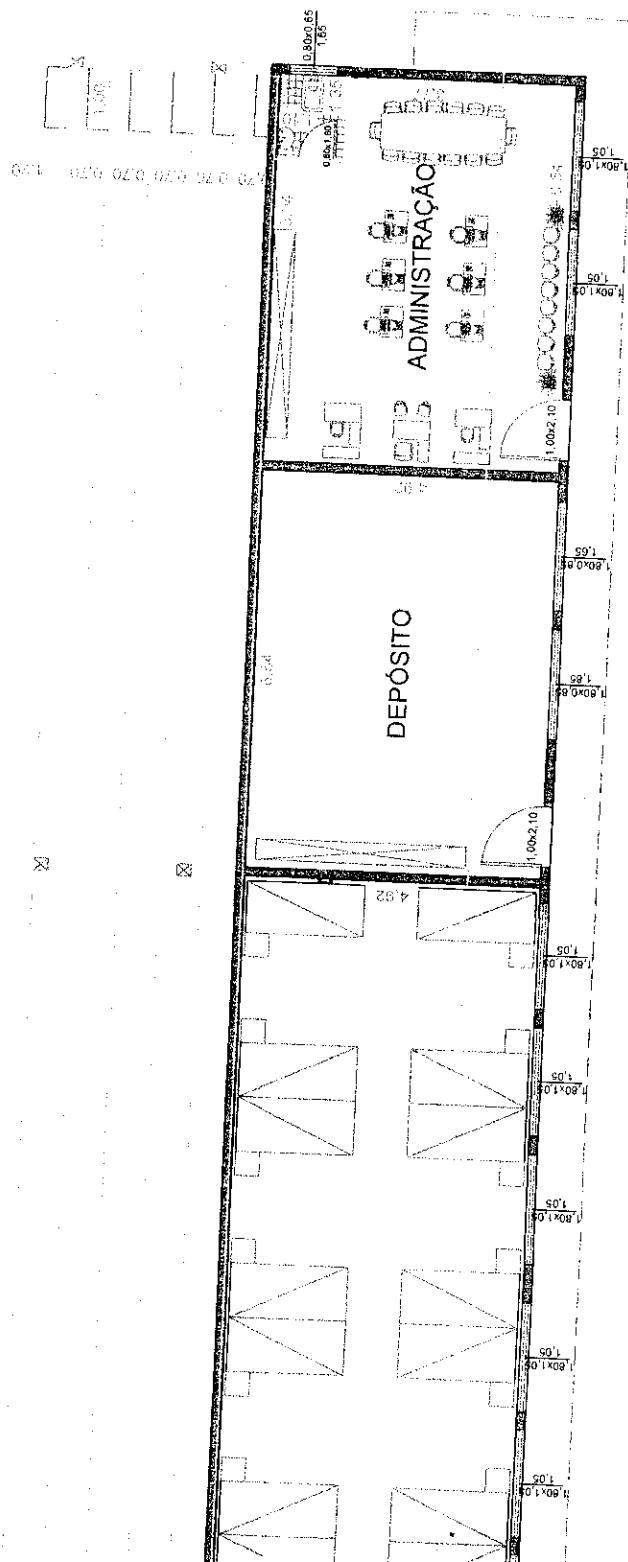
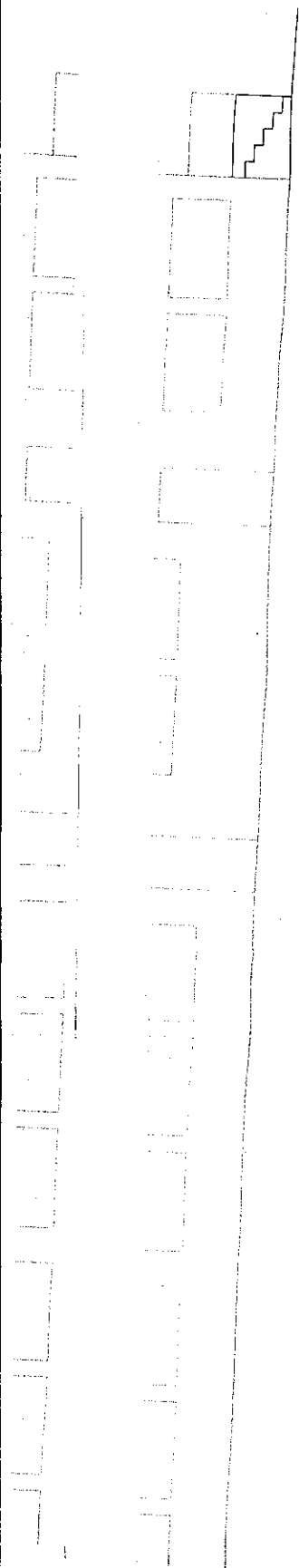

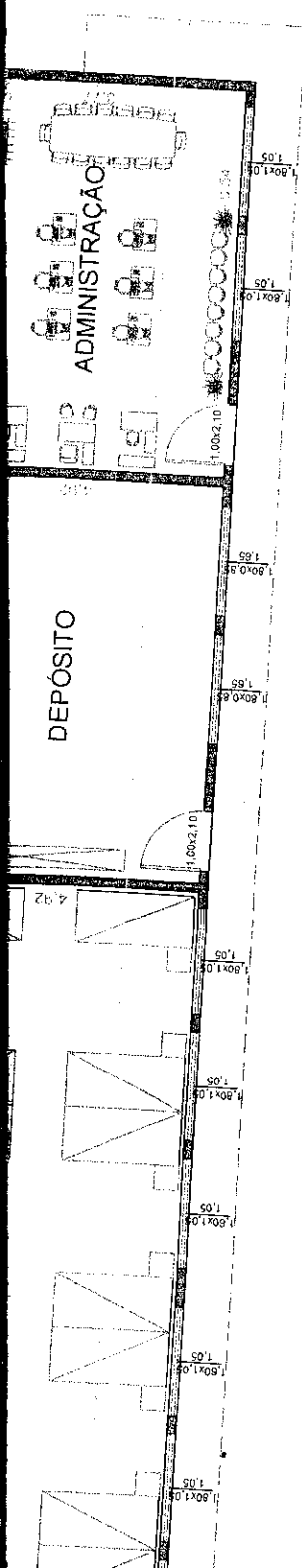

**PREFEITURA MUNICIPAL DE PINDAMONHANGABA**  
**SECRETARIA DE PLANEJAMENTO**  
**DEPARTAMENTO DE PROJETOS DE OBRAS PÚBLICAS**

ASSUNTO : **LOCAÇÃO DE CAMPO DE FUTEBOL + VESTIÁRIOS - ACADEMIA - DEP. - ADMIN.**

ETAPA : **IMPLANTAÇÃO - JUNTO SISTEMA DE LAZER**

LOCAL : **AVENIDA 32 - LOTEAMENTO RESIDENCIAL E COMERCIAL PORTAL DOS EUCALIPTOS - DISTRITO DE MOREIRA CESAR**

PROJETO : **DESENHO: ARQ. NELSON**      **ESCALA: 1:1000 - 1:125**      **AREA: 15.118,38m²**      **DATA: DEZ.2011**      **FOLHA: 01/01**

SECRETARIO :

ARQUIBANCADA

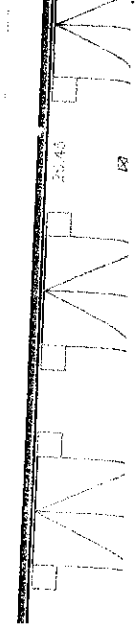
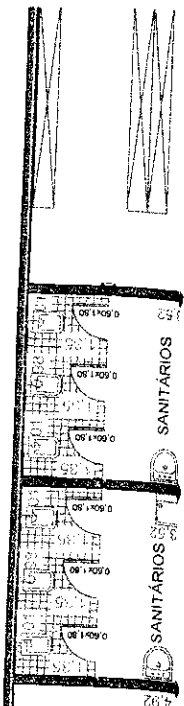

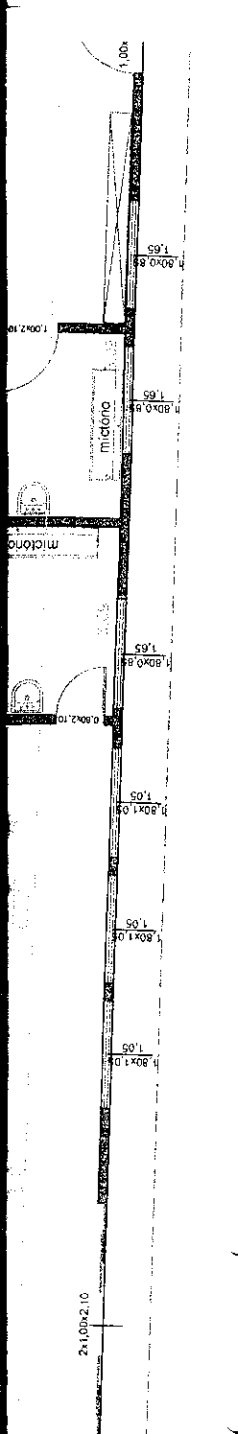
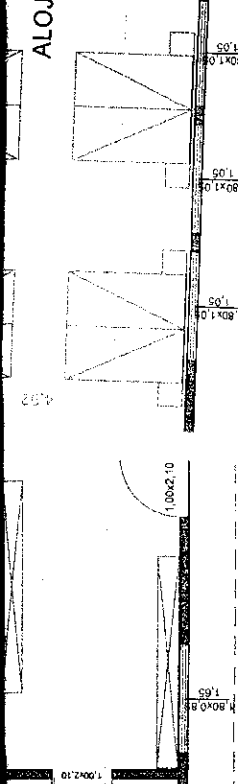

A.

100

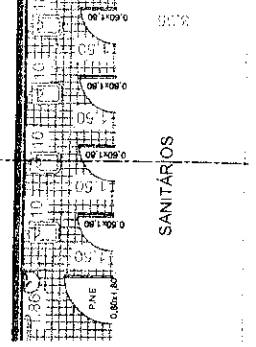

Banco 5,20

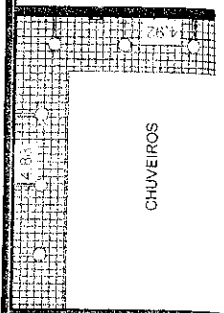
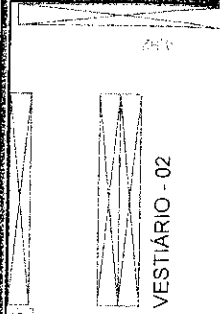

ACADEMIA

18,00

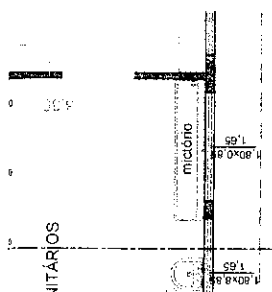

MISTÉRIOS  
A.  
AÇÃO

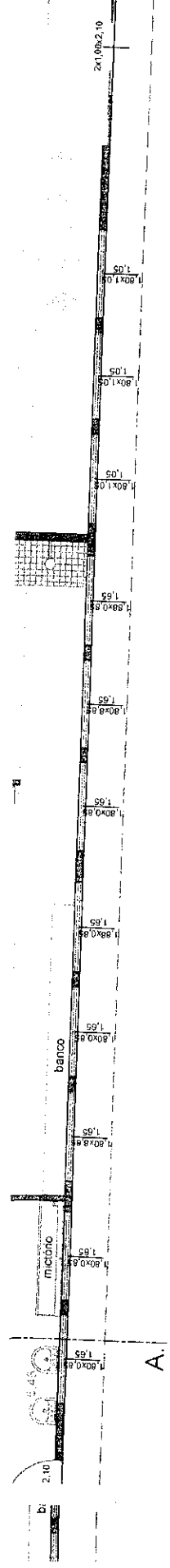

A.  
MINISTRAÇÃO

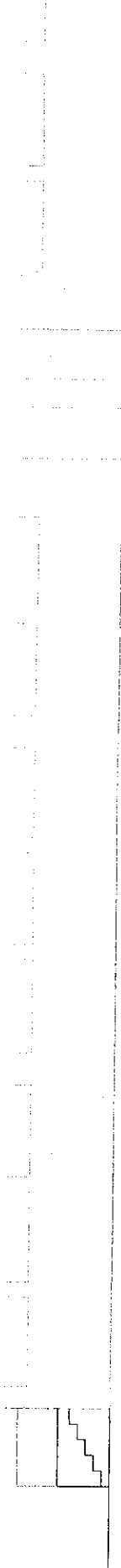

FACHADA FRONTAL DOS VESTIÁRIOS  
 ESC. 1:125

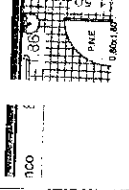
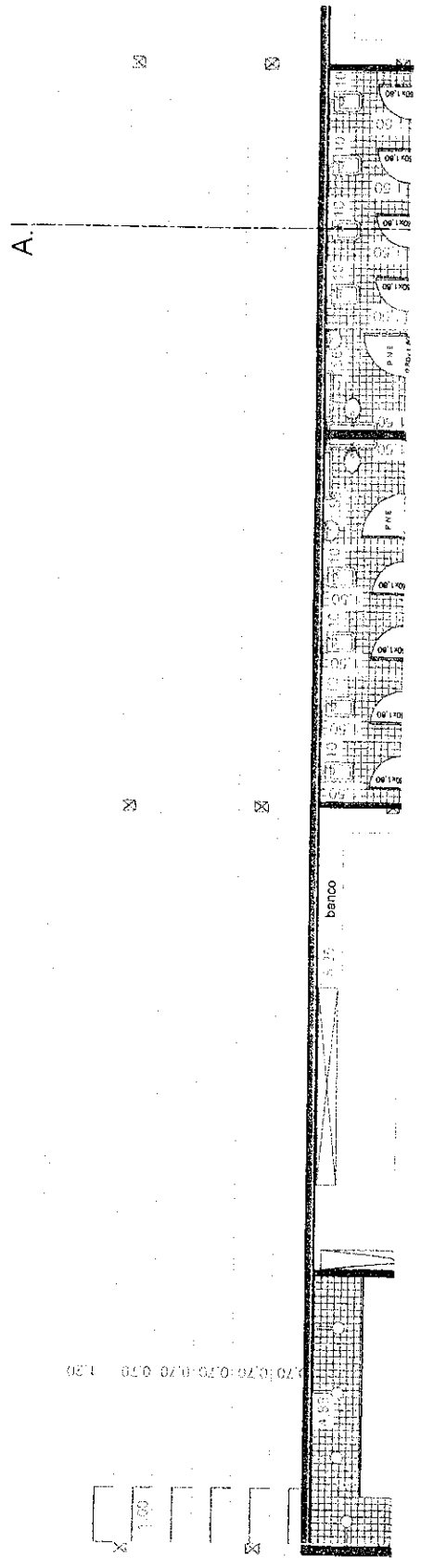

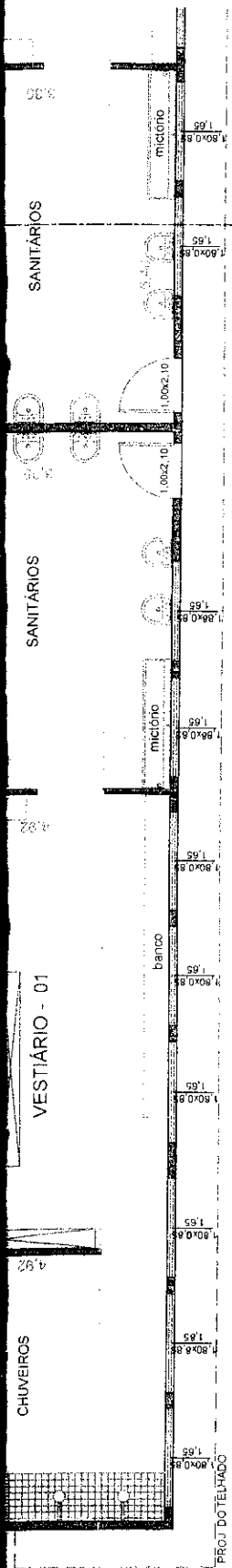

PLANTA BAIXA - VESTIÁRIOS / ACADEMIA / ALOJAMENTO / DEP. / ADMINISTRAÇÃO

ÁREA = 555,29m<sup>2</sup>

ESC. 1:125



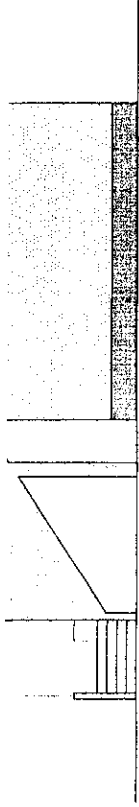

ACHADA LATERAL DA ARQUIBANCADA  
 SC. 1:125

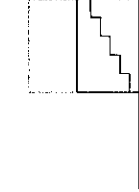

FACHADA FRONTAL DOS VESTIÁRIOS  
 ESC. 1:125

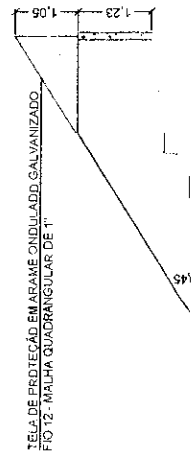

TELA DE PROTEÇÃO EM ARAME ONDULADO, GALVANIZADO.  
 FIO 12 - MALHA QUADRANGULAR DE 1"

LAJE PRÉ-FABRICADA - h = 12 - PORRO  
 TELHA FIBROCIMENT - ONDA 50 - CRFS

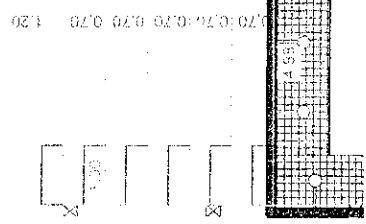

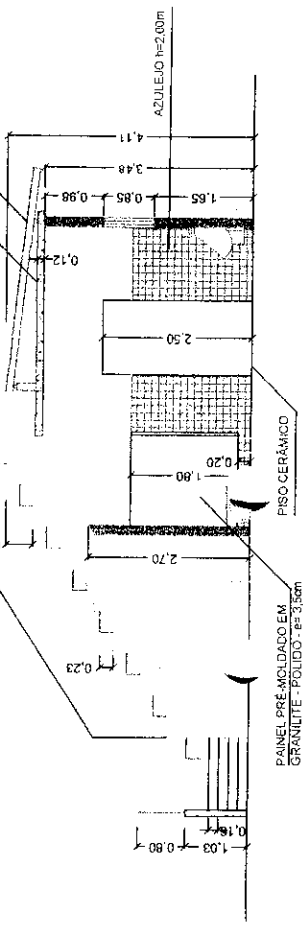

SEÇÃO A - A  
 ESC. 1:125

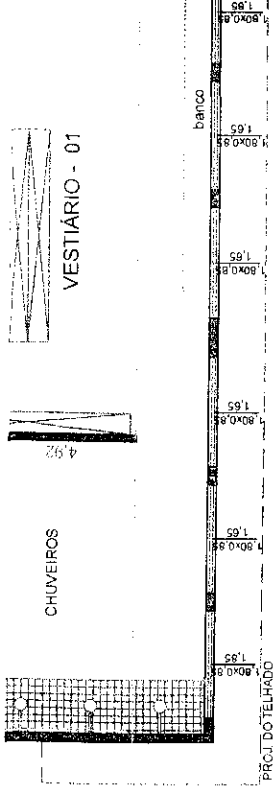

PLANTA BAIXA - VESTIÁRIOS / ACADEMIA  
 ÁREA = 555,29m²  
 ESC. 1:125