



# Câmara de Vereadores de Pindamonhangaba

## Estado de São Paulo

### REQUERIMENTO

**Ementa:** Reiterando o requerimento nº 1606/2013, requeiro ao DER -Departamento de Estradas de Rodagem-, com cópia ao Excelentíssimo Sr. Governador Geraldo Alckmim e Sr. Prefeito Municipal, solicitando estudos e providências para construção de uma ALÇA DE ACESSO para entrar na Empresa Martifer Construções, localizada na Avenida Engenheiro Luis Dumont Villares, 111, no Distrito de Moreira César.



Protocolo: 0002994/2013  
05/08/2013 - 14:36:24

**REQ Requerimento 1871/2013**  
**Autor:** CARLOS EDUARDO DE MOURA

**Ementa:** REITERANDO O REQUERIMENTO Nº 1606/2013, REQUEIRO AO DER - DEPARTAMENTO DE ESTRADAS DE RODAGEM-, COM CÓPIA AO EXCELENTÍSSIMO SR. GOVERNADOR GERALDO ALCKMIM E SR. PREFEITO MUNICIPAL, SOLICITANDO ESTUDOS E PROVIDÊNCIAS PARA CONSTRUÇÃO DE UMA ALÇA DE ACESSO PARA ENTRAR NA EMPRESA MARTIFER CONSTRUÇÕES, LOCALIZADA NA AVENIDA ENGENHEIRO LUIS DUMONT VILLARES, 111, NO DISTRITO DE MOREIRA CÉSAR.

**APROVADO**

05 AGO. 2013

Vereador Ricardo Piorino  
Presidente

Senhor Presidente:

**Considerando** que, a empresa Martifer Construções, esta as margens da Rodovia Engenheiro Luis Dumont Villares, e, não possui alça de acesso, no sentido bairro para Rodovia Presidente Dutra;

Considerando que, por não possuir alça de acesso, os motoristas são obrigados entrar na contra-mão ou atravessar a pista, com o risco de ocasionar acidentes, conforme fotos em anexo;

**REQUEIRO** à Mesa, ouvido o Plenário que se officie o DER -Departamento de Estradas de Rodagem-, com cópia ao Excelentíssimo Sr. Prefeito Municipal, solicitando estudos e providências para construção de uma ALÇA DE ACESSO para entrar na Empresa Martifer Construções, localizada na Avenida Engenheiro Luis Dumont Villares, 111, no Distrito de Moreira César, reiterando o requerimento nº 1606/2013.

Plenário Dr. Francisco Romano de Oliveira, 05 de agosto de 2013

CARLOS EDUARDO DE MOURA-MAGRÃO



**Câmara de Vereadores de Pindamonhangaba**  
Estado de São Paulo

**VEREADOR**

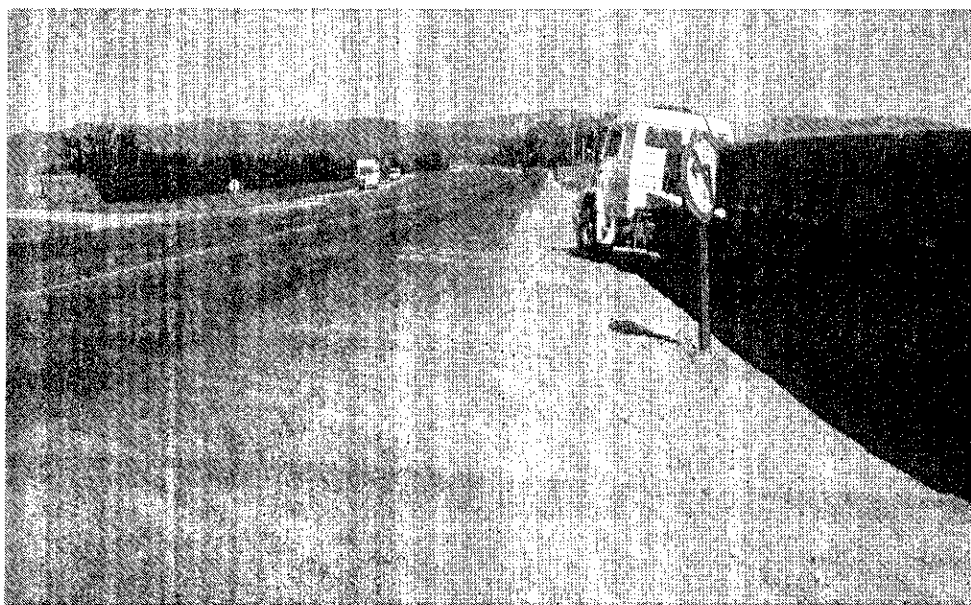

**CAMINHÃO NO ACOSTAMENTO, AGUARDANDO PARA DAR INICIO A TRAVESSIA PARA O OUTRO LADO DA RODOVIA**

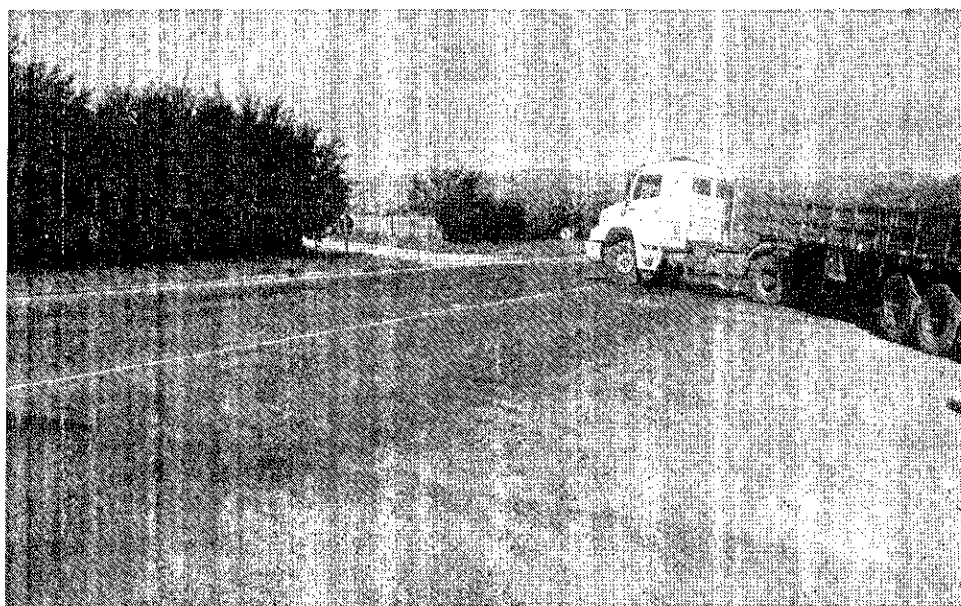

**CAMINHÃO FAZENDO MANOBRA ARRISCADA E PROIBIDA, POR FALTA DA ALÇA DE ACESSO.**



**Câmara de Vereadores de Pindamonhangaba**  
Estado de São Paulo

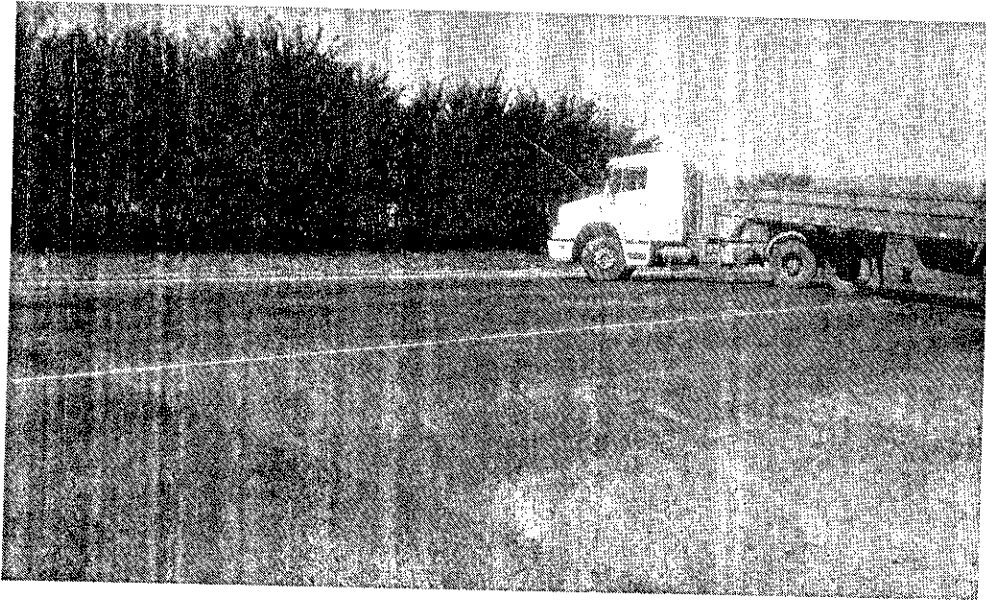

**CAMINHÃO NO MEIO DA RODOVIA, PODENDO OCASIONAR UM GRAVE ACIDENTE**



**CAMINHÃO ENTRANDO NA EMPRESA MARTIFER**