



Câmara de Vereadores de Pindamonhangaba  
Estado de São Paulo

INDICAÇÃO

Ementa: em reiteração a indicação Nº 234/2013.



Protocolo: 0002327/2013  
05/06/2013 - 10:42:38

**IND Indicação 728/2013**

**Autor: MARTIM CESAR**

**Ementa: EM REITERAÇÃO A INDICAÇÃO Nº 234/2013**

**ENCAMINHA-SE**

**10 JUN. 2013**

**Vereador Ricardo Pierino  
Presidente**

Senhor Presidente:

INDICO ao Senhor Prefeito Municipal, providências junto ao departamento competente, para que seja feito estudos para a construção de um Centro Comunitário, no Loteamento Vila Suíça e a implantação de uma AMI (Academia da Melhor Idade) e um Parque de Recreação Infantil, promovendo uma melhor qualidade de vida aos moradores.

Segue anexo cópia da Indicação Nº 234/2013, abaixo assinado e croqui do local.

Pindamonhangaba, 10 de junho de 2013.

Vereador Martim Cesar



Câmara de Vereadores de Pindamonhangaba  
Estado de São Paulo

INDICAÇÃO

Ementa: construção de um Centro Comunitário, no bairro Vila Suíça.



Protocolo: 0000770/2013  
11/03/2013 - 09:04:38

IND Indicação 234/2013  
Autor: MARTIM CESAR

Ementa: CONSTRUÇÃO DE UM CENTRO COMUNITÁRIO, NO  
BAIRRO VILA SUÍÇA.

**ENCAMINHA-SE**

11 MAR. 2013

Vereador Marcelo Fiorino  
Presidente

Senhor Presidente:

INDICO ao Senhor Prefeito Municipal, providências junto ao departamento competente, para que seja feito estudos para a construção de um Centro Comunitário, no Loteamento Vila Suíça e a implantação de uma AMI (Academia da Melhor Idade) e um Parque de Recreação Infantil, promovendo uma melhor qualidade de vida aos moradores.  
Segue anexo, abaixo assinado e croqui do local.

Pindamonhangaba, 11 de março de 2013.

Vereador Martim Cesar

**Exmo. Senhor Prefeito Vito Ardito Lerário do Município de Pindamonhangaba - SP**

Nós, moradores do bairro Vila Suíça, através deste abaixo assinado, solicitamos a verificação da possibilidade da construção de um **CENTRO COMUNITÁRIO** junto com uma área de lazer - **ACADEMIA DA MELHOR IDADE (AMI)** e um **PARQUE DE RECREAÇÃO INFANTIL**, possibilitando uma maior qualidade de vida para nós moradores, uma vez que devido a violência não podemos nos locomover para outros bairros em determinados horários, ainda sim, a nossa utilização desta área poderá inibir a presença de indivíduos mal intencionados no bairro. Em nosso bairro contamos com uma área institucional que pode ser destinada a este fim, conforme croqui em anexo.

Na certeza de termos nosso pleito atendido, encaminhamos este documento com nossas assinaturas.

Pindamonhangaba, 02 de janeiro de 2013.

NOME	RG	ASSINATURA
Valine de Paula dos Santos	43.150.584-6	Almeida Santos
Robeli de Alks Juncz Oliveira	11.602.582-7	Rodrigues
Ernesto dos Santos	113.475.637-4	B. A. P.
Patricia Juncz de Oliveira	43.475.432-8	Patricia Juncz
Paulina de Souza	10215609	Paulina de Souza
GABRIEL B DOSANTOS	14398708	Gabriel B Santos
Cláudio Santos Pimenta	21543589	Cláudio Pimenta
Maria Auxiliadora Borges dos Santos	21.927.161	Maria Auxiliadora
Leoni Alves Costa	4.343.328-5	Leoni Alves
Claudette Vieira de Carvalho Alves	2094.338	ETCA
Pauline G. Silva	41665.803-9	Pauline G. Silva
Bruno CORRÊA R. DA SILVA	25.564.994-0	Bruno R. da Silva
Leoni Alves de Brito	27.961.061-0	Leoni Alves
José Antônio Alves Brito Filho	25.929.457-3	José Antônio
J. B. Santos	14.227.844	J. B. Santos
Maria Ap. Mota de Souza	10112737-6	Maria Ap. Mota
Marcos de Moraes dos Santos	13.869.940	Marcos de Moraes

NOME	RG	ASSINATURA
ADEMAR RODRIGUES DOS SANTOS	3640694	
Ricardo ALONNAT FERRE	26.185.492-1	
Dioneli AL. BUENO FERRAZ	28.163.468-3	Dioneli B. Ferraz
Laissa BUENO FERRAZ	52.743.052-3	Raissa
José Faria Lima	4886776-0	
Mamilla Beatriz Lima Garcia S.		
Arnaldo da Cunha Lima	24.700.662-2	
Josilcia Lima Garcia dos Santos	20.072.246-3	
Jepine Lima da Silva	13.657.289-9	
Janete Breda Jaci Lima	32.283.379-0	
Marina da C. Lima	15688289	
GILBERTO GARCIA SANTOS	20.338.893	
Colos ROGERIO de SILVA	25492733-6	
Alessandra Brito Oliveira Santos	3230009865	
Miller Anderson Maria Zeferino	27648642-0	
Sandra de Souza Maria Zeferino		
Liliana Apolônio Maria Zeferino	25555741-1	
Elza Martini de Almeida	22.592.082-2	
Bruna Renconi Marcondes	46.959.408-1	
Elisa Renconi	31455513	
Marcos Melo de Macedonas	102145727	
Carlos Augusto de Souza	12.253.760	
José Maria P. Souza		
Juana Regina Ferreira Jesante	52791436-1	
Richard William de Silva	4187649	
Deonise Aparecida da Silva	13527552	
Rogério N. da Costa	13-13.743469	
Giuseppe Cesare de Dinandini	546575-7	
Rafael Costa Marcondes	28512693	
José Antônio de Souza	32.301031	
Colos ROGERIO de SILVA	25492733-6	
Mrs. Emeralthe T. S. Silva	14275245	
...	...	...

NOME	RG	ASSINATURA
José Valdo Brito dos Santos	40.609.843-8	José Valdo
José Ilonilda Dias dos Santos	004964680537	
Maria Eunice Brito dos Santos	03686440-49	Maria Eunice B.S
ADILSON DA CONCEIÇÃO	35764283-1	
Márcia Brito dos Santos	52205924-7	
Darley da Silva Monteiro	12418114	
Mariane Miúcha Borges Monteiro	59.879.061-6	
Yenice Aparecida Teófilo Monteiro	22307596	
Maria de Fatima Boique	28.100.304-x	
Osvaldo Henrique P. Monteiro	44.178.738-1	
Albionilda R. Magalhães Kal	28.281.164-3	
LUIZ CLAUDIO DOMINGUES	15455923-5	
Osvaldo Monteiro Monteiro	77.136.648-74	
Rosângela Maria Sutil Moura	77.961.846-5	
José Celso de Castro	12.784.373	
Stacy Siqueira Gallo	14.792.720	
ADILSON DA CONCEIÇÃO	11.8.711	
Maria Claudia Moura da Conceição	43.635.070-0	
Maria Aparecida Alves Marinho da Conceição	25.555.066-2	
ADILSON DA CONCEIÇÃO	29.876-469-6	
LUIZ ALBERTO MIRANDA DE CARVALHO	25.565.038-3	
Vanusa C. C. Carvalho	25.565.123-5	
Adriana Resende Rufino Braventura	22.590.475-5	
Julia G. Gonçalves	11.230.515-5	
FABRÍCIO CARDOSO	38391543-0	
Roselene de Cassia Cardosa	38403414-7	
Maria Elisa do Carmo de Barros	16.763.551-7	
Fátima Andréia Martini	26.835.292-6	
Renato Soares França	21852364-6	
Mara C. F. Gonçalves	18.229.290-3	
Luís Carlos Boncor Monteiro	95998115-3	
José Geraldo dos Santos	17.634.382	
Genilda Magalhães Barbosa dos Santos	14.094.622-6	

NOME	RG	ASSINATURA
EDUARDO ARTICO	10.999.531	
Eliane Oliveira Artico	17.036.391	
Diana Lara Oliveira	41.033.359-1	
Renato de Amaral Oliveira	34.533.391-3	
Adelio R. de FONSECA	16.252.603-9	
Maria Aparecida da Silva Fonseca	19.613.998-3	
Vanusa Bastiane da Fonseca	47.115.551-2	
Elionor Lacerda Santos	42.439.410-2	
Fernanda Cristina da Silva Santos	33.137.750-1	
Carlos Silva Santos	43.211.095-9	
JOSE CARLOS SALES	6039581	
Antonia Maria dos Santos Sales	19.214.288	
Barbara Sales Furtosa	48.861.275-2	
Virvia da Conceicao Sales	27.961.286-2	
IDENILSON F. S. OLIVEIRA	260.144.079-39	
Sobrega Aparecida Aparecidas de Oliveira	281.229.488-47	
Valeria R. de ROZE	20.516.562	
Genoviana Amador Rosa	20.516.921-1	
Reginaldo dos Santos JOIAS	27.961.809-8	
Quelli de R. Rocha Fardao	23.899.174-X	
Celia B. Pereira	24.335.592-0	
Selma Barreto Pereira	23.581.718-1	
Reinaldo Barreto Pereira	30.567.771-8	
Antônio da Rocha Pereira	18.116.281-7	
Luiz Lúcia F. Santos	890.40.486.000-4	
Julia Lúcia dos Santos	27.961.242-4	
JOÃO ROSEDO LIBERA	16.309.241-24	
Miriam Sepúlveda da Costa	16.456.760	
Cláudio Cláudio de Oliveira	14.328.456	
Armando Costa de OLIVEIRA	47.781.553-1	
Maria de Fátima Fonseca	27.126.662-4	
Sotirano dos Santos	41.793.798-2	
Gilvan T. AZEVEDO	19.746.474-9	
Sônia M. Oliveira	43.20.6073-7	

NOME	RG	ASSINATURA
Benedicto dos Carmos	11.875.782	Benedicto dos Carmos
Angela Regina dos Santos	35.832.460-9	Angela
LUIZ DIOMAR DOS SANTOS	21.643.073	Luiz
JOSE ROBERTO DOS SANTOS	21-331-017	Jose Roberto
Maria Celia Dantas Reis	17634770-7	Maria Celia Dantas Reis
Luiz Antonio Pereira Reis	13338743	Luiz Antonio
Décia Látima Diniz Figueiredo	17.384.058	Décia
Maria Cláudia Diniz Figueiredo	32.586.744-6	Maria Cláudia Figueiredo
Thiago Diniz Figueiredo	34.115.880-x	Thiago
Haltonny Nunes Corti	28.963.055-1	Haltonny Nunes Corti
FRANCISCO D. FIGUEIREDO	7134729	Francisco
DANIEL DINIZ FIGUEIREDO	32.586.743-4	Daniel
Maria Espirita de Jesus Borro	8.422.984	Maria Espirita
SIDNEI BORRO	12.551621	Sidnei
DESIR AZZI JORGANI	18105280-5	Desir Azzi Jorgani
Fátima da Silva Texeira	19506746-0	Fátima da Silva Texeira
Dase Ellen del. Castro Teixeira	33780682	Dase Ellen
Antonio de Ancho Teixeira	38993852-6	Antonio de Ancho
Camila ap. Barros du Oliveira	45219239-0	Camila Barros
Lucio Oliveira Barros	9870785	Lucio Barros
EDISON JOSE DE OLIVEIRA	25555070	Edison
Rosa Maria Casaprande	6174234-x	Rosa Maria
Guacima Coxigonal Gomes	18039625	Guacima
Kelly Cristina de Barros	45.205.600-3	Kelly Barros
MARITON DE JARROS	9.047.407	Mariton
Luiz Teixeira Costa	45105815-3	Luiz Teixeira
JOÃO MARQUES DA SILVA	81172138	João Marques da Silva
Francisca P.S. Costa	20337248-7	Francisca P.S. Costa
Francisca E. Marques da Silva	52359248-6	Francisca E. Marques da Silva
Jose Rosa de Oliveira	38725572-2	Jose Rosa de Oliveira
Maria Figueira de Oliveira	52.206.4139	Maria Figueira de Oliveira
Marcelo R. de Oliveira, Avellan	m.9.215.356	Marcelo R. de Oliveira
Cellanderson Follas da Silva	41665932-4	Cellanderson Follas da Silva
Izha das Dores de Oliveira Jantes	53596101-7	Izha das Dores de Oliveira Jantes







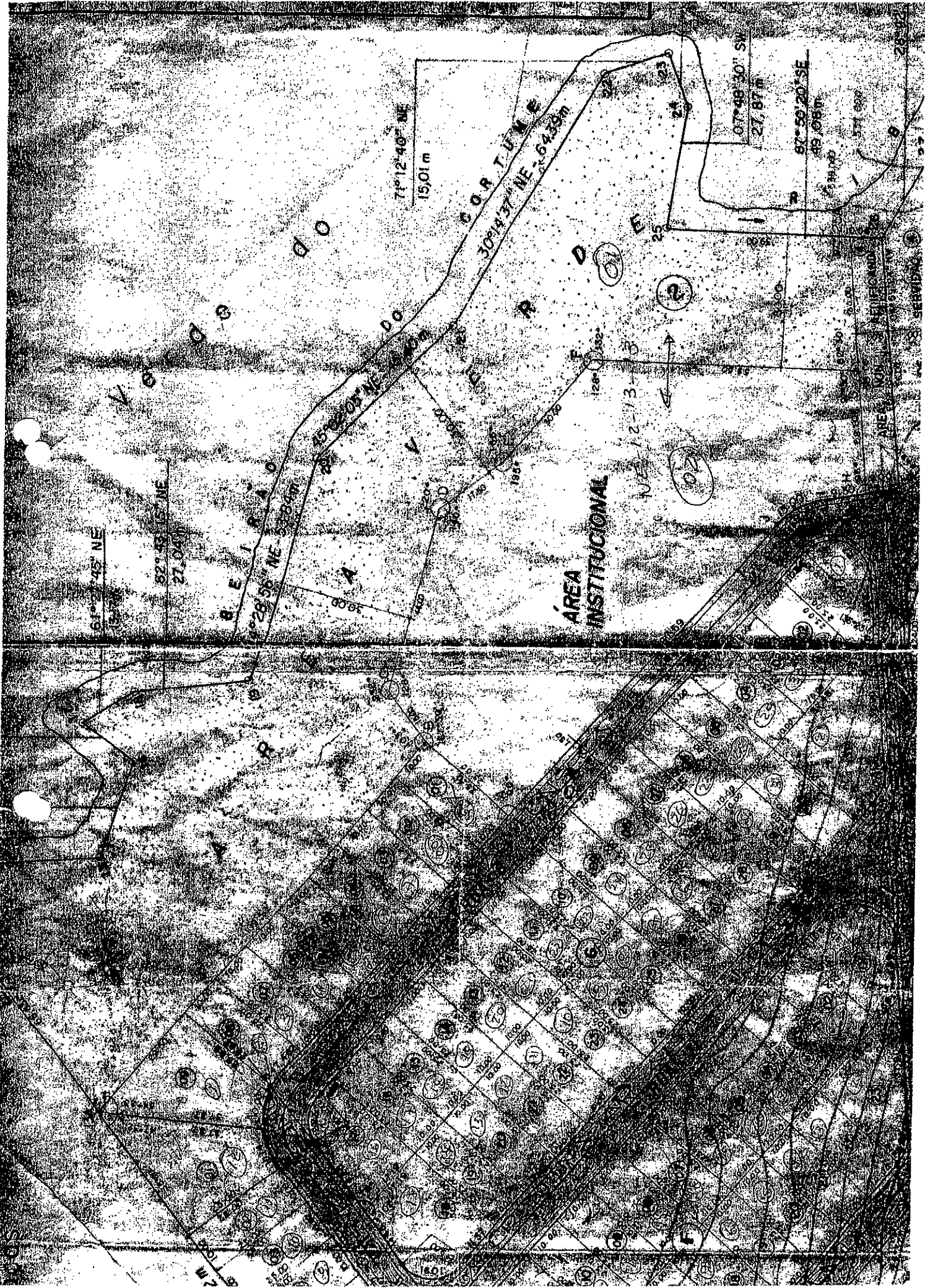

61°27'45" NE  
15.57m

32°53'15" NE  
27.04m

28°58' NE  
33.87m

15°02'03" NE  
25.00m

7°12'40" NE  
15.01m

30°14'37" NE  
76.433m

07°48'30" SW  
27.87m

97°59'20" SE  
49.105m

ÁREA  
INSTITUCIONAL

CORRIENTE

VENCEDO

RELIPIADO

NE 12-13

02

01

03

ÁREA DE SERVICIOS