



# Câmara de Vereadores de Pindamonhangaba

## Estado de São Paulo

### REQUERIMENTO

Ementa: Ao DER (Departamento de Estradas de Rodagem) solicitando, **em caráter de urgência**, reforço na sinalização de trânsito horizontal e vertical na Avenida Manoel César Ribeiro, na altura do Bairro Triângulo.



Protocolo: 0002266/2013  
03/06/2013 - 09:04:41

**REQ Requerimento 1389/2013**

**Autor:** ERIC FABIANO SARTORATO DE OLIVEIRA

**Ementa:** AO DER (DEPARTAMENTO DE ESTRADAS DE RODAGEM) SOLICITANDO, EM CARÁTER DE URGÊNCIA, REFORÇO NA SINALIZAÇÃO DE TRÂNSITO HORIZONTAL E VERTICAL NA AVENIDA MÂNOEL CÉSAR RIBEIRO, NA ALTURA DO BAIRRO TRIÂNGULO.

**APROVADO**

03 JUN 2013

Vereador Ricardo Piorino  
Presidente

Senhor Presidente:

**Considerando** que o serviço é necessário, pois diversos acidentes foram registrados no local em menos de uma hora na última terça-feira, dia 28 de maio. Um dos acidentes envolveu um caminhão, uma motocicleta e quatro veículos de passeio, deixando vítimas gravemente feridas.

**Considerando** também que no momento do acidente o trânsito estava lento, com aproximadamente três quilômetros de congestionamento no sentido centro, devido a um caminhão quebrado próxima à rotatória do anel viário.

**Considerando** ainda que na entrada do Bairro Beta, ao perceber que o trânsito havia parado, o condutor de um caminhão tentou desviar, mas acabou atingindo um Kadett e um Gol. Com a força do impacto, o Kadett foi lançado para fora da pista e só parou em cima do canteiro. O Gol foi atingido de raspão. Após o acidente, o caminhão parou cruzado na pista e os veículos que desciam no sentido Bairro Cidade Nova precisaram desviar, acessando o Bairro Beta.

**Considerando**, por fim, que as informações relatadas neste requerimento, foram registradas pelo site [www.valenews.com.br](http://www.valenews.com.br), conforme reportagem anexa.

REQUEIRO à Mesa, consultado o Plenário, seja oficiado ao DER (Departamento de Estradas de Rodagem) solicitando, em caráter de urgência, reforço na sinalização de trânsito horizontal e vertical na Avenida Manoel César Ribeiro, na altura do Bairro Triângulo.



Câmara de Vereadores de Pindamonhangaba  
Estado de São Paulo

Plenário Dr. Francisco Romano de Oliveira, 03 de junho de 2013.

  
Vereador Professor Eric



## Câmara de Vereadores de Pindamonhangaba Estado de São Paulo

### CONTINUAÇÃO

**Requerimento:** Ao DER (Departamento de Estradas de Rodagem) solicitando, em caráter de urgência, reforço na sinalização de trânsito horizontal e vertical na Avenida Manoel César Ribeiro, na altura do Bairro Triângulo.

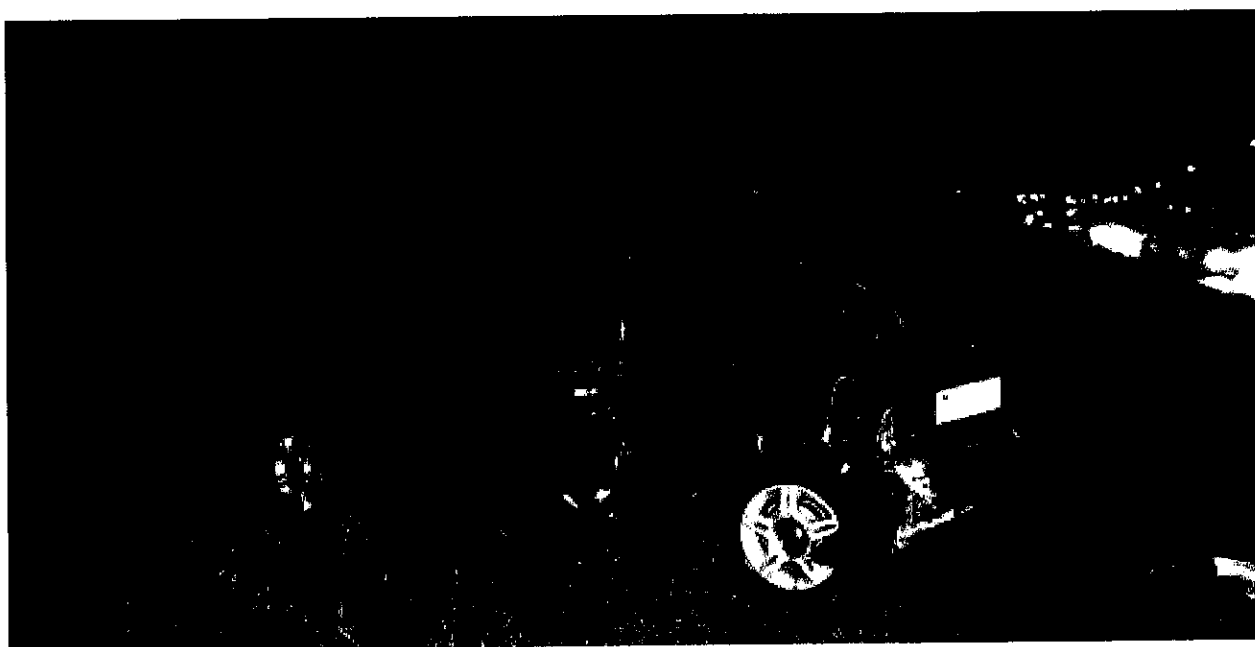
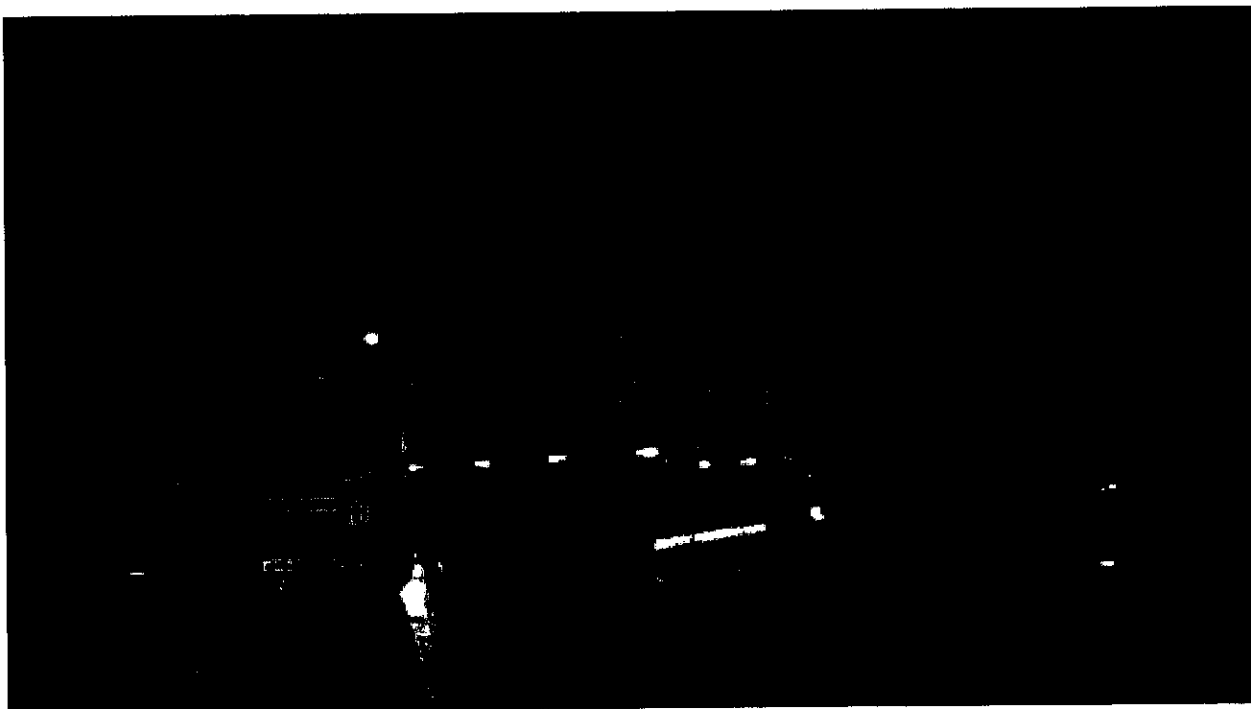



## Câmara de Vereadores de Pindamonhangaba Estado de São Paulo

### CONTINUAÇÃO

Requerimento: Ao DER (Departamento de Estradas de Rodagem) solicitando, em caráter de urgência, reforço na sinalização de trânsito horizontal e vertical na Avenida Manoel César Ribeiro, na altura do Bairro Triângulo.

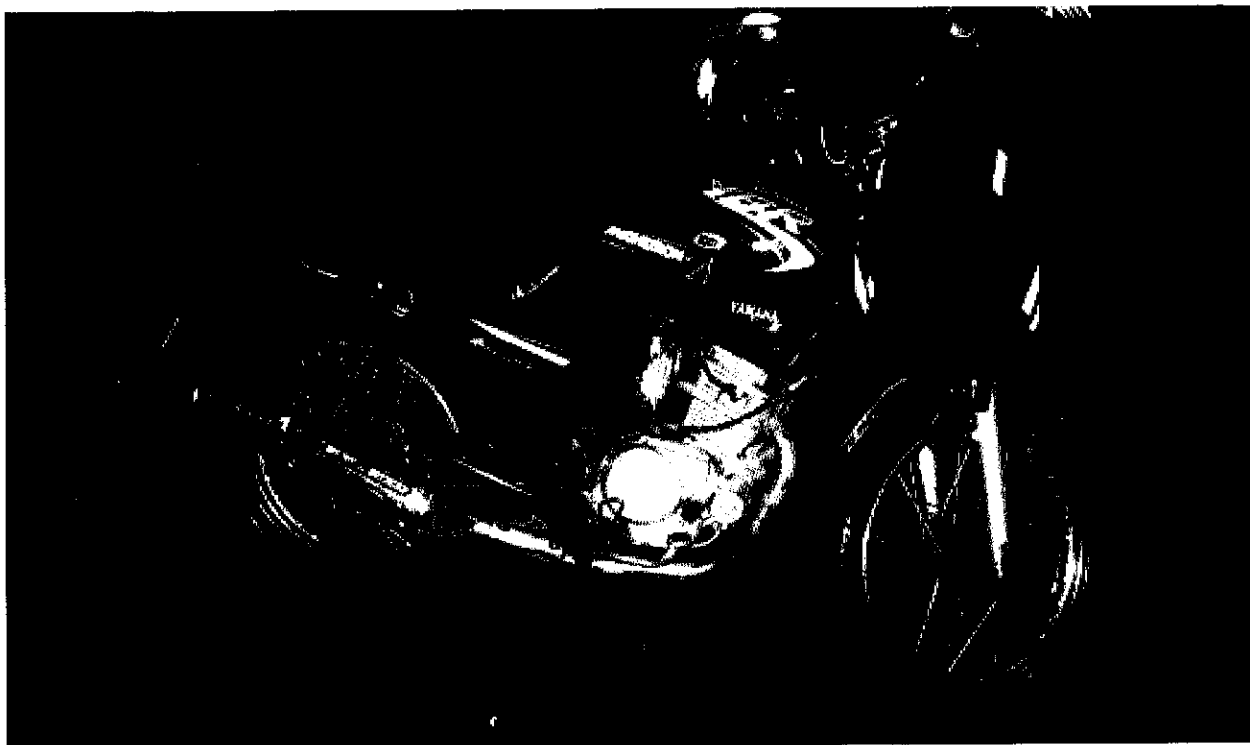

## Rodovia profº Manoel César Ribeiro registra diversos acidentes em menos de 1 hora

Ter, 28 de Maio de 2013 21:21 Saulo Fernandes

No final da tarde desta terça-feira (28), um acidente envolveu um caminhão, uma motocicleta e 4 veículos de passeio na Rodovia Professor Manoel César Ribeiro, em Pindamonhangaba.

No momento do acidente o trânsito estava lento, com aproximadamente 3 km de congestionamento no sentido centro, devido a um caminhão quebrado próximo a rotatória do anel viário.

Na entrada do bairro Beta, ao perceber que o trânsito havia parado, o condutor de um caminhão tentou desviar mas acabou atingindo um Kadett e um Gol. Com a força do impacto o Kadett foi lançado para fora da pista e só parou em cima do canteiro. O Gol foi atingido de raspão.

O condutor do Kadett não sofreu ferimentos graves mas precisou ser encaminhado para o Pronto Socorro em estado de choque.

Após o acidente o caminhão parou cruzado na pista e os veículos que desciam no sentido Cidade Nova precisaram desviar, entrando no bairro Beta.

### Outro acidente

Ao retornar para desviar pelo bairro Beta, um Gol efetuou uma conversão proibida e ao passar pela contramão foi atingido por uma motocicleta que também descia sentido Cidade Nova, em seguida outros dois veículos de passeio também se envolveram no acidente.

A passageira da motocicleta foi socorrida pelo resgate e encaminhada ao Pronto Socorro.

Em um espaço de 100 metros, e em menos de 1 hora foram 3 acidentes envolvendo um total de 6 veículos.

A rodovia é considerada pelos moradores como "Rodovia da Morte" devido ao grande número de acidentes registrados, incluindo leves, graves e fatais.

No dia 13 de abril deste ano um motociclista morreu após se envolver em um acidente na entrada do bairro Beta. A moto em que ele estava colidiu contra um caminhão.

**O vereador professor Eric** esteve no local no momento do acidente desta terça-feira e comprovou de perto os perigos oferecidos na rodovia, muitas vezes por imprudência, e também por falta de providência das autoridades.

**Segundo o vereador Eric**, um requerimento foi montado e será encaminhado para as autoridades competentes.

Principalmente nos horários de pico, motoristas imprudentes são flagrados realizando ultrapassagens proibidas, trafegando pelo acostamento colocando a vida de terceiros em perigo. A Rodovia tem aproximadamente 3 km de extensão, não possui nenhuma lombada ou algo que possa inibir este tipo de atitude