



Câmara de Vereadores de Pindamonhangaba  
Estado de São Paulo

INDICAÇÃO

Ementa: estudos e providências para canalização do córrego que liga o Bairro Cícero Prado ao Bairro Ipê I.



Protocolo: 0000033/2013  
22/01/2013 - 17:15:26

IND Indicação 23/2013

Autor: ERIC FABIANO SARTORATO DE OLIVEIRA

Ementa: ESTUDOS E PROVIDÊNCIAS PARA CANALIZAÇÃO DO CÓRREGO QUE LIGA O BAIRRO CÍCERO PRADO E O BAIRRO IPÊ I.

ENCAMINHA-SE

28 JAN. 2013

Vereador Ricardo Piorino  
Presidente

Senhor Presidente:

Considerando que na época de chuva o córrego transborda e invade as residências próximas.

INDICO ao Senhor Prefeito Municipal, providências junto ao departamento competente para estudos e providências para a canalização do córrego que liga o Bairro Cícero Prado ao Bairro Ipê I.

Pindamonhangaba, 28 de janeiro de 2013.

Vereador Professor Eric



Câmara de Vereadores de Pindamonhangaba  
Estado de São Paulo

córrego

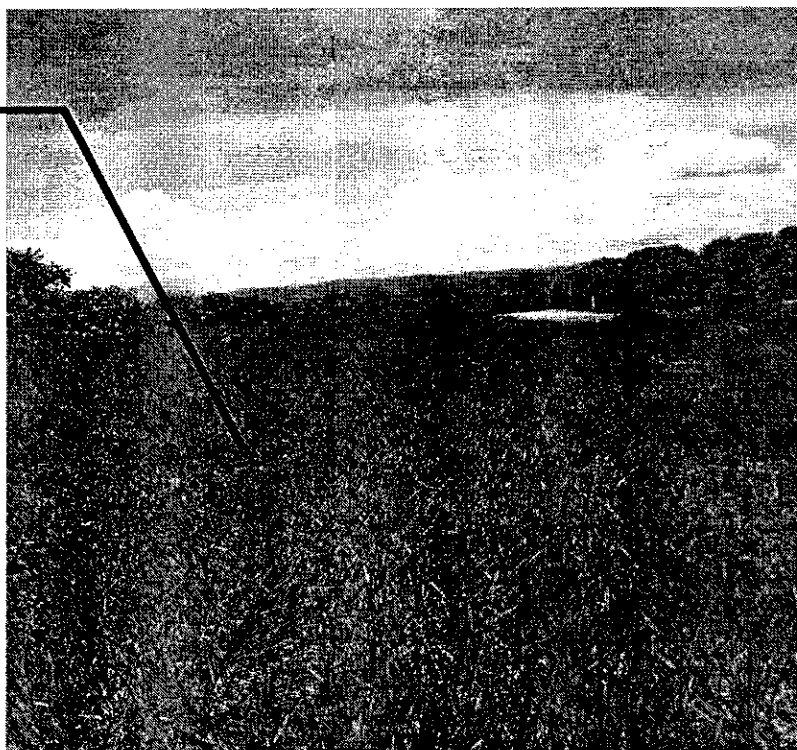

córrego

