



Câmara de Vereadores de Pindamonhangaba
Estado de São Paulo

REQUERIMENTO

Ementa: Solicitando informar sobre a possibilidade de realizar um estudo Prefeitura junto a Sabesp, para possível implantação de rede de água no Lago azul, Bairro Goiabal.



Protocolo: 0000311/2013
04/02/2013 - 14:48:21

REQ Requerimento 168/2013

Autor: JOSÉ CARLOS GOMES

Ementa: SOLICITANDO INFORMAR SOBRE A POSSIBILIDADE DE REALIZAR UM ESTUDO PREFEITURA JUNTO A SABESP, PARA POSSÍVEL IMPLANTAÇÃO DE REDE DE ÁGUA NO LAGO AZUL, BAIRRO GOIABAL.

APROVADO

04 FEV. 2013

Vereador Ricardo Piorino
Presidente

Senhor Presidente:

Considerando que é um pedido dos moradores.

Considerando que o caminhão pipa passa só duas vezes por semana.

Considerando que a água dos poços não tem mais condições de uso.

Considerando que já existe mais de 100 famílias neste bairro.

REQUEIRO à Mesa, consultado o Plenário, seja oficiado ao Exmo. Sr. Prefeito Municipal, Vito Ardito Lerario, solicitando informar sobre a possibilidade de realizar um estudo Prefeitura junto a Sabesp, para possível implantação de rede de água no Lago azul, Bairro Goiabal.

Plenário Dr. Francisco Romano de Oliveira, 04 de fevereiro de 2013

Vereador José Carlos Gomes – Cal -PTB

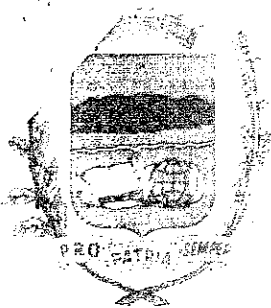

PREFEITURA MUNICIPAL DE PINDAMONHANGABA
ESTADO DE SÃO PAULO
SECRETARIA DE GOVERNO E INTEGRAÇÃO

Relatório de visita e fotos, atendendo solicitação da munícipe Sra. Silvia Helena Apolinário (Cel. 9706-8740) e Ver. José Carlos Gomes (CAL).



Foto

1



Foto

2



PREFEITURA MUNICIPAL DE PINDAMONHANGABA
ESTADO DE SÃO PAULO
SECRETARIA DE GOVERNO E INTEGRAÇÃO

Comenta a moradora fotos (1 - 2 - 3 - 4) das dificuldades como outras famílias para dirigir a moradia ou vir a cidade quando necessário, pelo fato de não existir acesso por ponte, dependendo do dia o volume da água aumenta, quando das chuvas torna impossível.

A região é conhecida como Morro Azul ou Bairro Piedade relatado pelo morador.



Foto

3



Foto

4



PREFEITURA MUNICIPAL DE PINDAMONHANGABA
ESTADO DE SÃO PAULO
SECRETARIA DE GOVERNO E INTEGRAÇÃO

A sugestão é abrir uma estrada fotos 5 e 6 aproveitar os barrancos das margens que são altos, e para melhor visão fotos 7 - 8 - 9

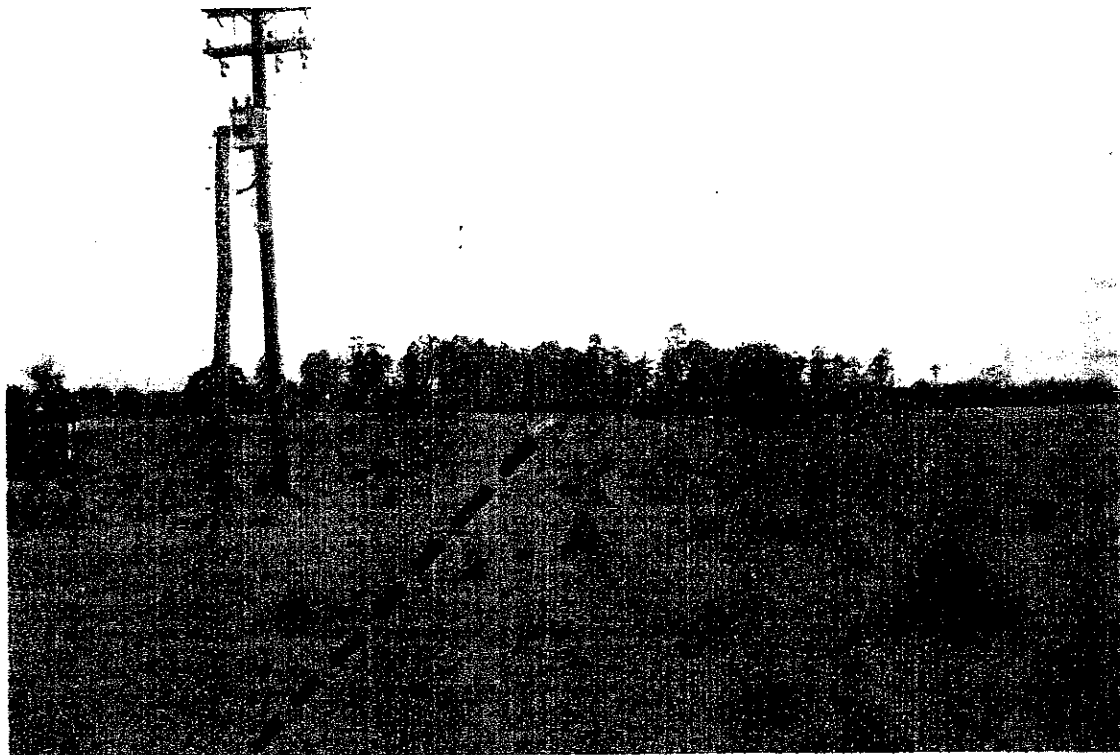

Foto

5



Foto

6



PREFEITURA MUNICIPAL DE PINDAMONHANGABA
ESTADO DE SÃO PAULO
SECRETARIA DE GOVERNO E INTEGRAÇÃO



Foto
7



Foto
8

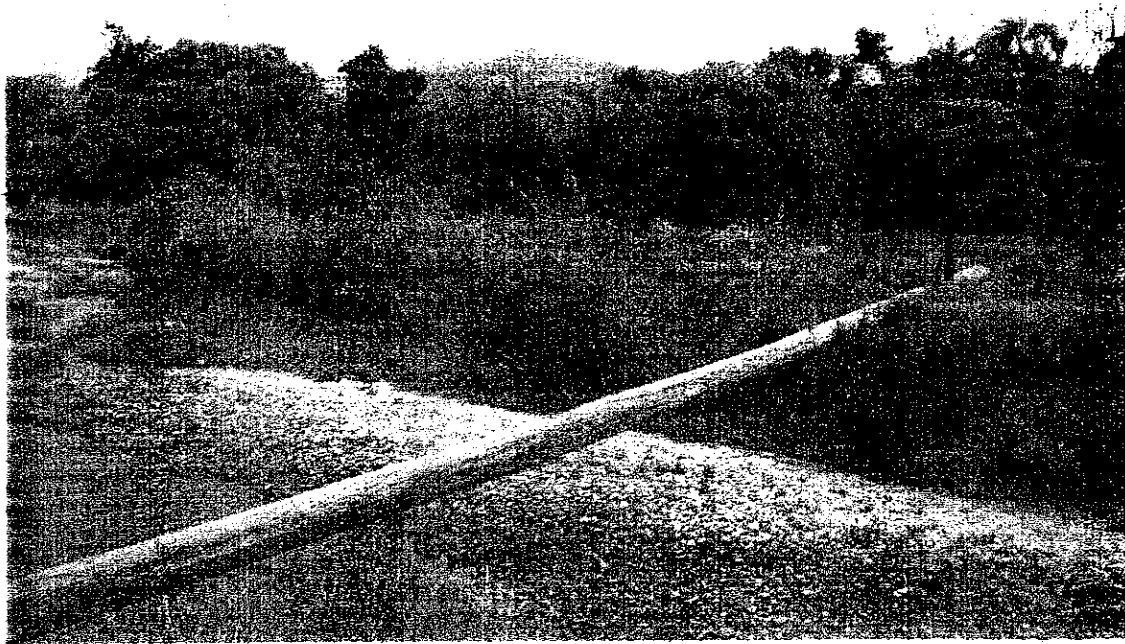

PREFEITURA MUNICIPAL DE PINDAMONHANGABA
ESTADO DE SÃO PAULO
SECRETARIA DE GOVERNO E INTEGRAÇÃO



#071

9
1

Fernando Prado Rezende
Assessor de Gabinete
Secretaria de Integração