



Câmara de Vereadores de Pindamonhangaba

Estado de São Paulo

REQUERIMENTO

Ementa: solicitando informar a possibilidade da Prefeitura estudar uma parceria com a Sabesp para a implantação de ramal de esgoto no trecho que compreende a área comercial em frente ao Residencial Portal dos Eucaliptos (aproximadamente 97m de extensão).



Protocolo: 0001763
03/09/2012 - 17:10:00

REQ Requerimento 1260/2012

Autor: JOSÉ CARLOS GOMES

Ementa: SOLICITANDO INFORMAR A POSSIBILIDADE DA PREFEITURA ESTUDAR UMA PARCERIA COM A SABESP PARA A IMPLANTAÇÃO DE RAMAL DE ESGOTO NO TRECHO QUE COMPREENDE A ÁREA COMERCIAL EM FRENTE AO RESIDENCIAL PORTAL DOS EUCALIPTOS (APROXIMADAMENTE 97M DE EXTENSÃO).

APROVADO

03 SET. 2012

Vereador Ricardo Piorino
Presidente

Senhor Presidente:

Considerando que no local são 10 pontos comerciais e duas residências, ocupando uma área cuja parte frontal ocupa 97 metros de extensão, cerca de 20 m de largura e cerca de 110 m de fundo (como apresentado no croqui anexo)

Considerando que já existe rede de água no local

Considerando que o trecho fica próximo à área verde do Ipê II e da Remefi Serafim Ferreira

Considerando que a área não suporta mais a perfuração para a instalação de novas fossas, causando transtornos aos moradores e proprietários, podendo até mesmo ocasionar problemas graves e afetando a qualidade de vida e as atividades comerciais dos proprietários.

REQUEIRO à Mesa, consultado o Plenário, seja oficiado ao Exmo. Sr. Prefeito Municipal, Sr. João Antônio Salgado Ribeiro e ao Gerente Divisional da Sabesp, Sr. José Fonseca Marcondes Jr, solicitando informar a possibilidade da Prefeitura estudar uma parceria com a Sabesp para a implantação de ramal de esgoto no trecho que compreende a área comercial em frente ao Residencial Portal dos Eucaliptos (aproximadamente 97m de extensão).

Plenário Dr. Francisco Romano de Oliveira, 03 de Setembro de 2012.

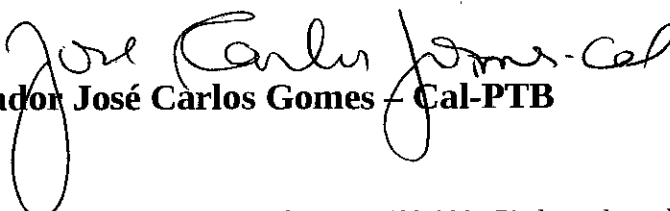
Vereador José Carlos Gomes - Cal-PTB

do 14 metros

± 115 metros "Fundo"

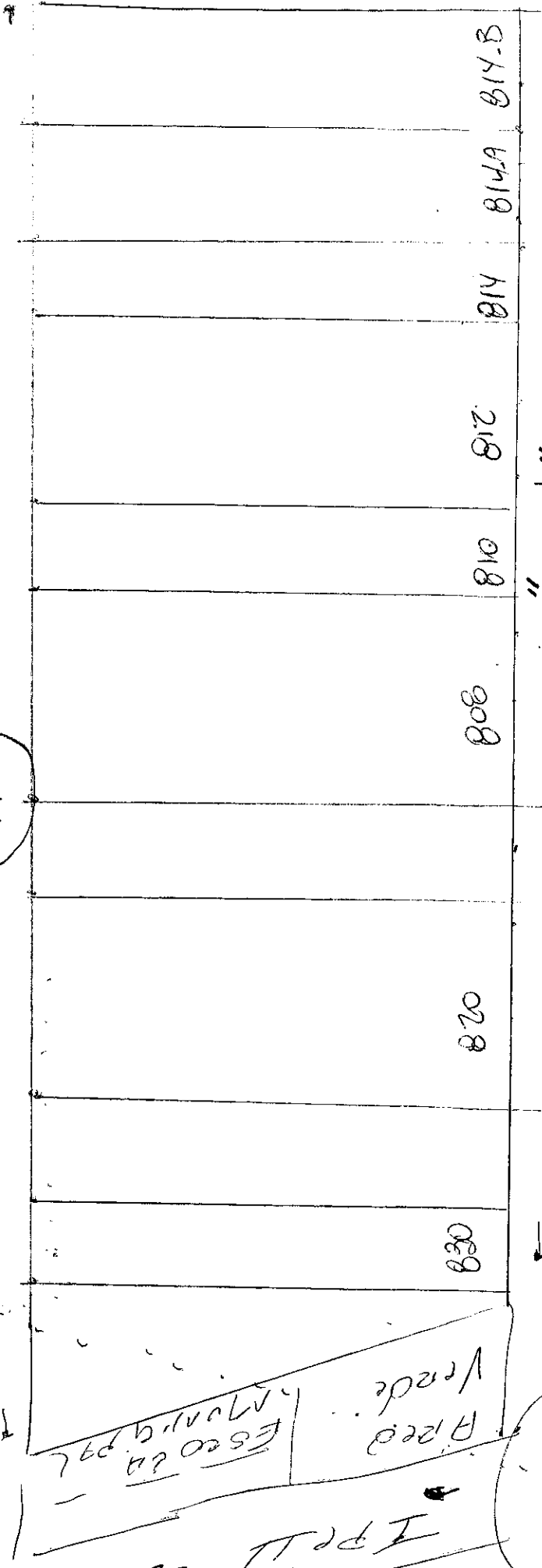

57 metros "Frente"

Mon. com AV. ABEL FABRÍCIO DIAS = Próximo a Vida São Benedito Pindoba

Obs: Contém no Terreno Acima 10 Pontos Comerciais e 2 casas de Aluguel

Este terreno contém que há Rede de água "trava" - uma Margem em terreno aqui apresentando.

Fv 9 - 10 To Tcm 20