



Câmara de Vereadores de Pindamonhangaba
Estado de São Paulo

REQUERIMENTO

Ementa: sinalização horizontal (pintura da via) indicando ciclovia na Rua Alcides Ramos Nogueira, na saída do Condomínio Real Ville e colocação de uma placa de aviso na porta do referido Condomínio, solicitando atenção dos motoristas.



Protocolo: 0001293
03/08/2012 - 16:40:18

APPROVADO

06 A60. 2012

Vereador Ricardo Piorino
Presidente

REQ Requerimento 1020/2012

Autor: MARTIM CÉSAR

Ementa: SINALIZAÇÃO HORIZONTAL (PINTURA DA VIA) INDICANDO CICLOVIA NA RUA ALCIDES RAMOS NOGUEIRA, NA SAÍDA DO CONDOMÍNIO REAL VILLE E COLOCAÇÃO DE UMA PLACA DE AVISO NA PORTA DO REFERIDO CONDOMÍNIO, SOLICITANDO ATENÇÃO DOS MOTORISTAS.

Senhor Presidente:

Considerando a movimentação de veículos na área de entrada e saída do Condomínio Real Ville, localizado na Rua Alcides Ramos Nogueira, nas proximidades do prédio de nossa Casa de Leis;

Considerando que o movimento de pedestres e ciclistas no referido local também é bastante intenso e constante;

Considerando os acidentes que já ocorreram ou, por muito pouco, foram evitados no local, envolvendo carros que saíam do condomínio e pedestres e/ou ciclistas que trafegavam pela via;

REQUEIRO à Mesa, consultado o Plenário, seja oficiado ao Sr. Prefeito Municipal, Dr. João Antônio Salgado Ribeiro, **solicitando urgente sinalização horizontal no local, dando ênfase à existência da ciclovia, pois a pintura parou pela metade. É também necessário afixar uma placa na saída do Condomínio Real Ville: “Cuidado Ciclovia – Observe os dois sentidos de fluxo”, pois os motoristas saem do referido condomínio com atenção apenas para o lado da Câmara, de onde vêm os carros. (FOTOS ANEXAS)**

Plenário Dr. Francisco Romano de Oliveira, 06 de agosto de 2012.

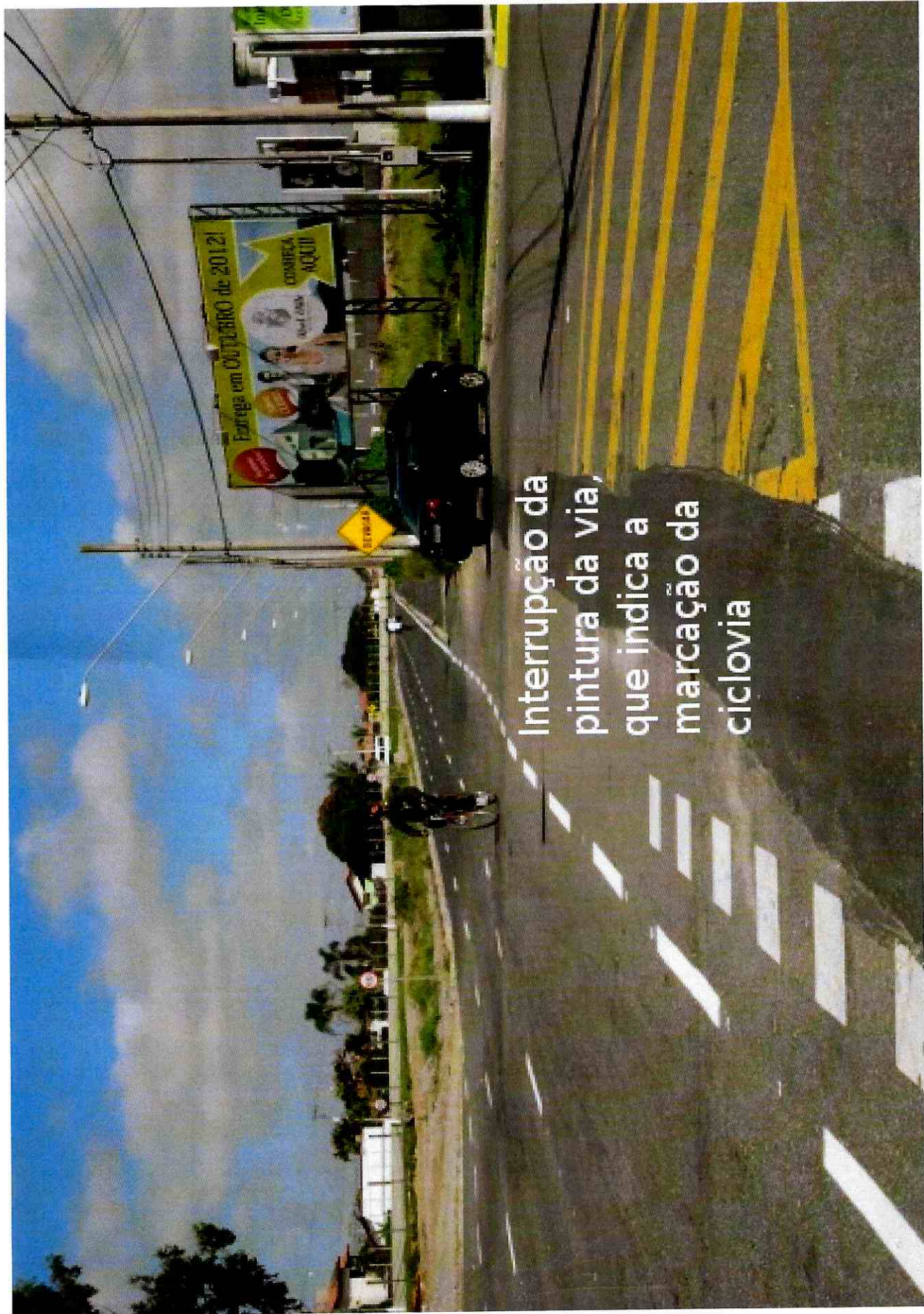

Vereador Martim Cesar

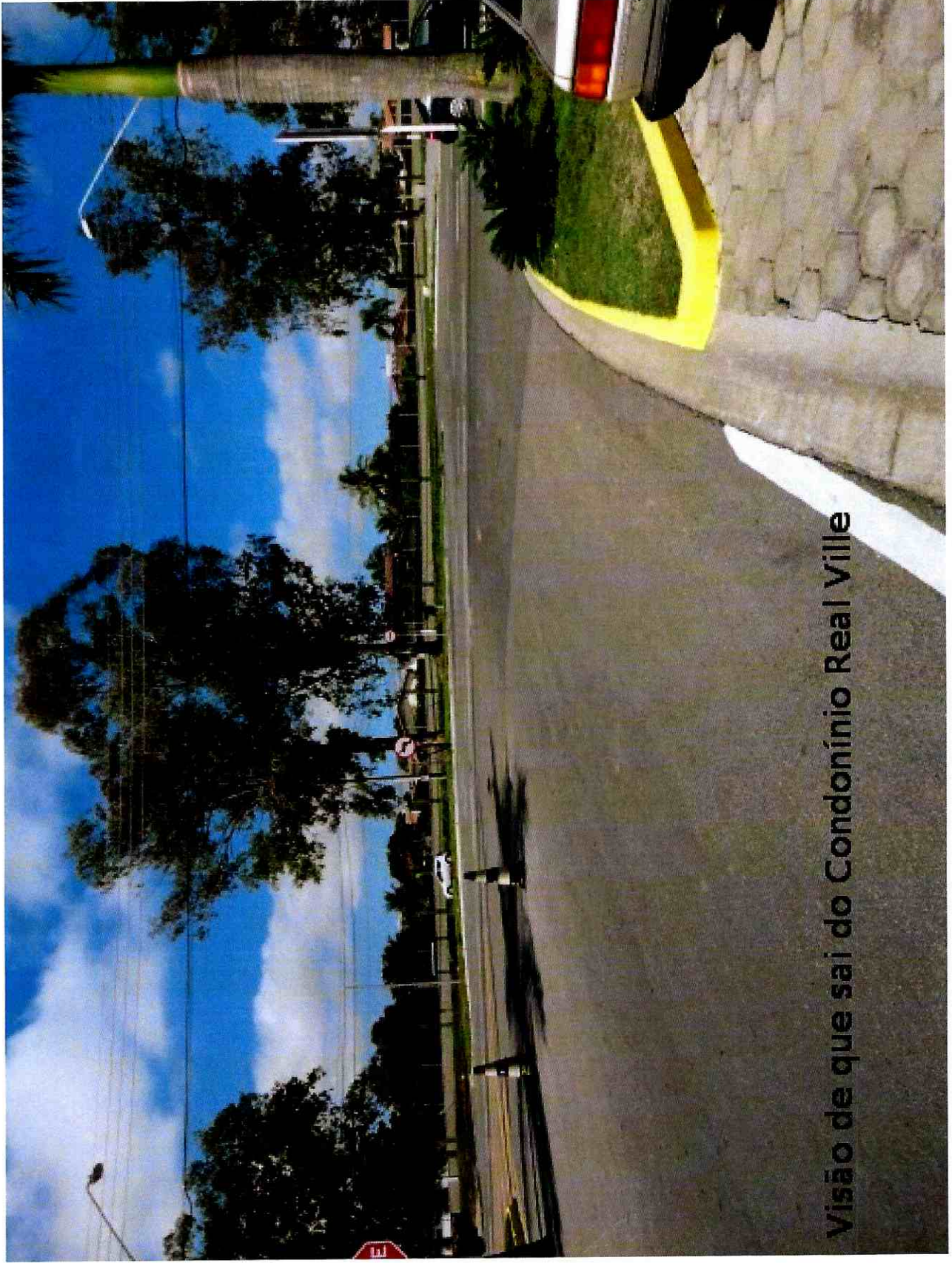

Interrupção da
pintura da via,
que indica a
marcação da
ciclovía

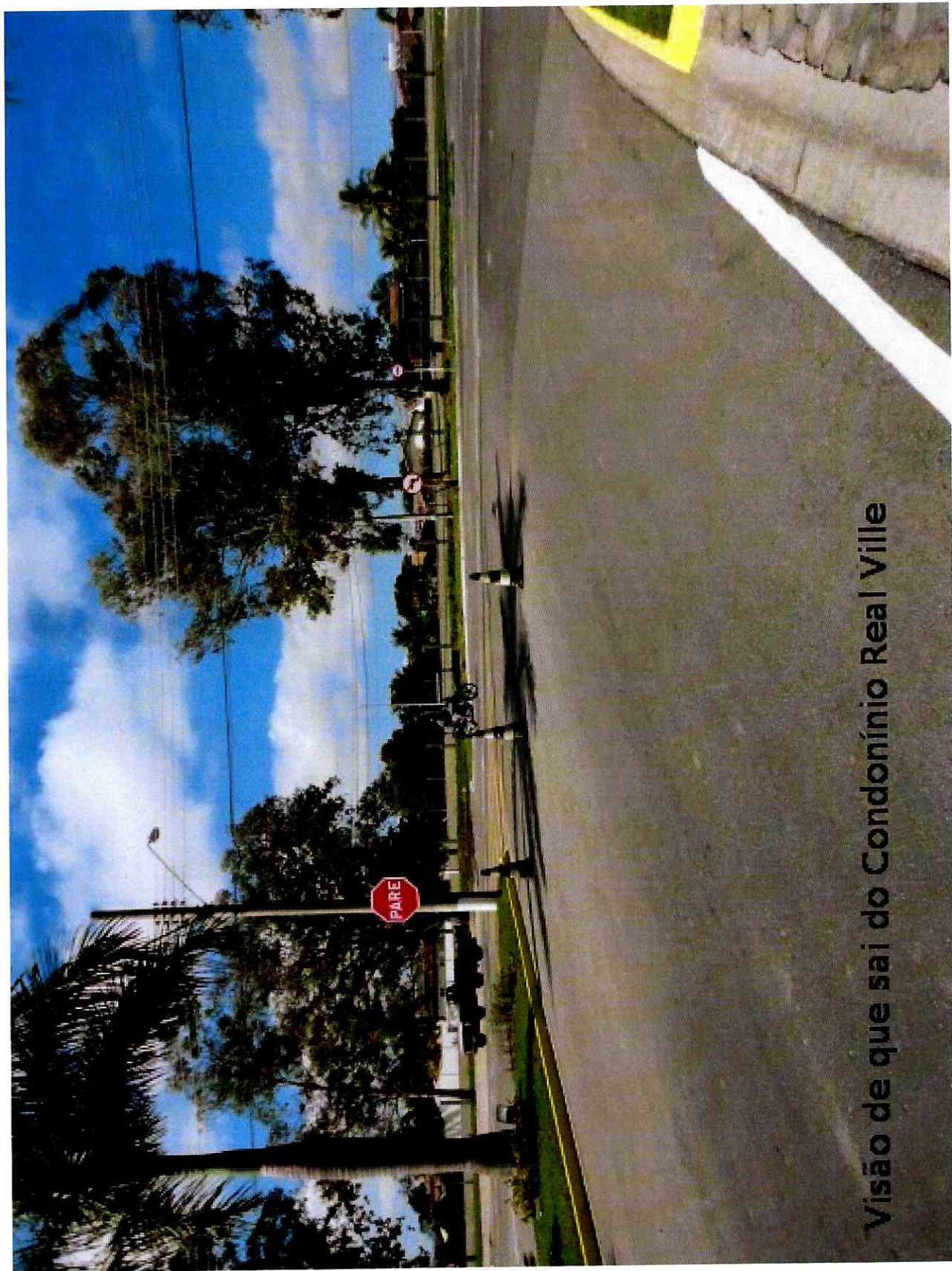

Visão de que sai do Condonínio Real Ville



Visão de que sai do Condonínio Real Ville

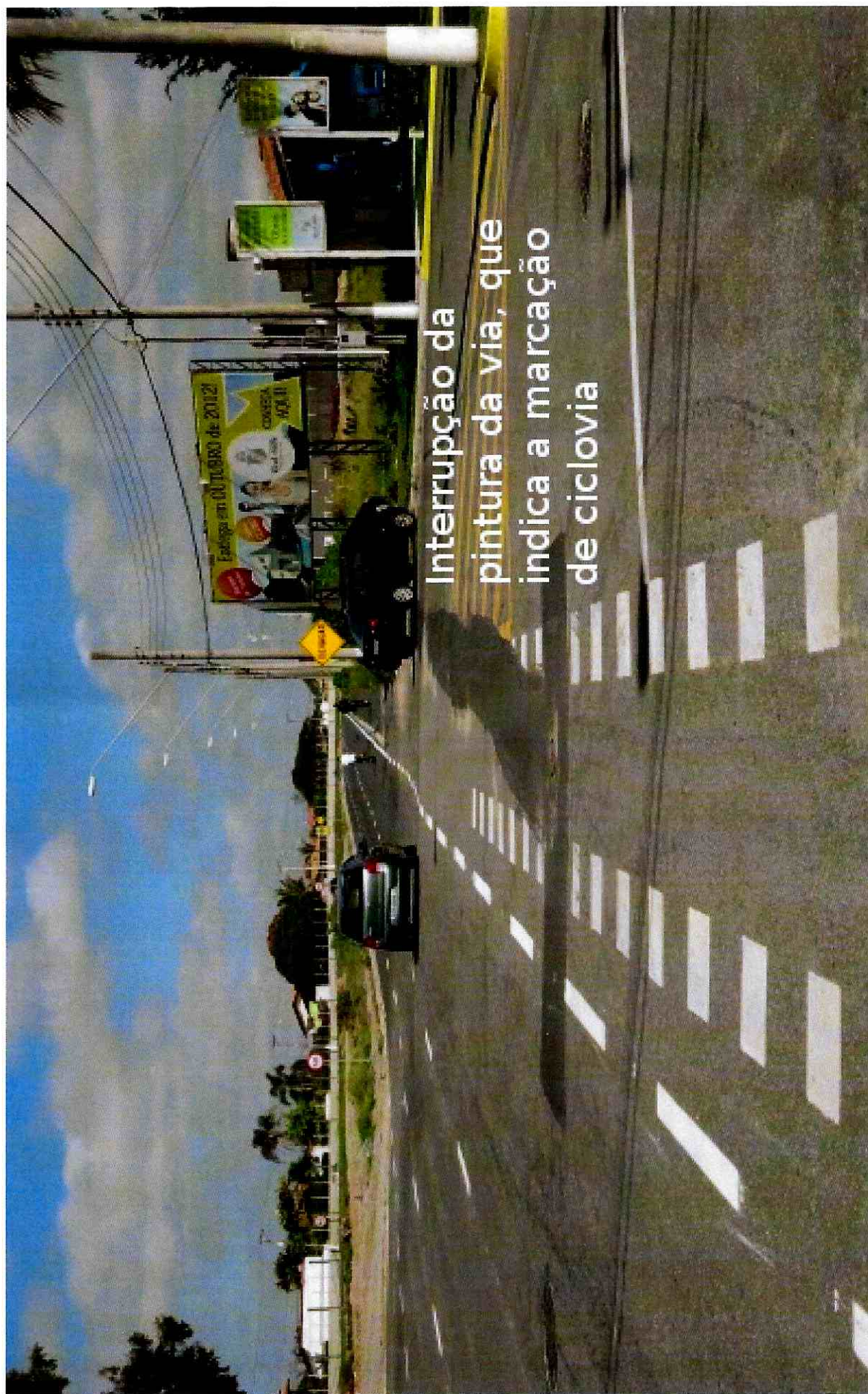

Interrupção da
pintura da via, que
indica a marcação
de ciclovia