



# Câmara de Vereadores de Pindamonhangaba

## Estado de São Paulo

### REQUERIMENTO

Ao Executivo Municipal, requerendo junto ao departamento competente, a adequação de algumas irregularidades apontadas pelos Correios, em resposta ao nosso requerimento anexado neste requerimento, para que se estabeleça o atendimento de correspondências no Loteamento Residencial Flamboyant.

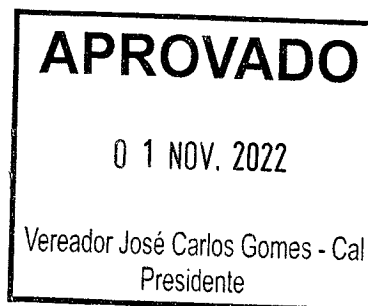

Senhor Presidente:

**REQUEIRO** à Mesa, consultando o Plenário, que seja oficiado o Senhor Chefe do Executivo Municipal, requerendo junto ao departamento competente, a adequação de algumas irregularidades apontadas pelos Correios, em resposta ao nosso requerimento anexado neste requerimento, para que se estabeleça o atendimento de correspondências no Loteamento Residencial Flamboyant.

Plenário Dr. Francisco Romano de Oliveira, Pindamonhangaba, 01 de novembro de 2022.

Vereador: **HERIVELTO DOS SANTOS MORAES**

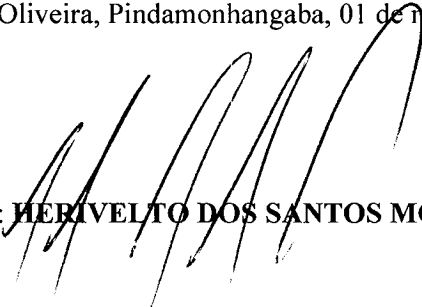

# LOTEAMENTO RESIDENCIAL E COMERCIAL FLAMBOYANT – PINDAMONHANGABA

AVENIDA JARBAS GOMES DE ARAÚJO (No cruzamento, conforme foto  
abaixo, falta identificação da rua que cruza):



\*Lado par: 874; 876; 884.

2º cruzamento, à esquerda, ausência de identificação da rua que cruza:

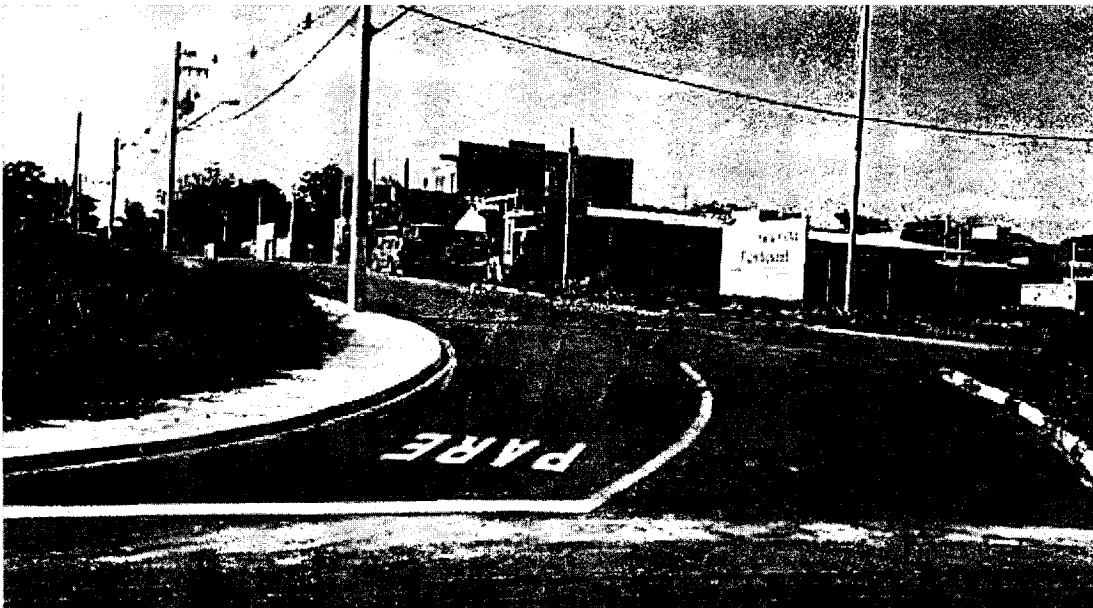

**\*Lado ímpar: 275 (numeração irregular, visto que sequencia a numeração da Rua Eduardo da Silva Neto, do bairro Comercial e Residencial Jardim Mariana, que até se deduz pela numeração no lado par, conforme registro acima.**

**3º cruzamento, à esquerda, ausência de identificação da rua que cruza:**



**4º cruzamento, à esquerda, ausência de identificação da rua que cruza:**



**5º cruzamento, à direita, ausência de identificação da rua que cruza:**

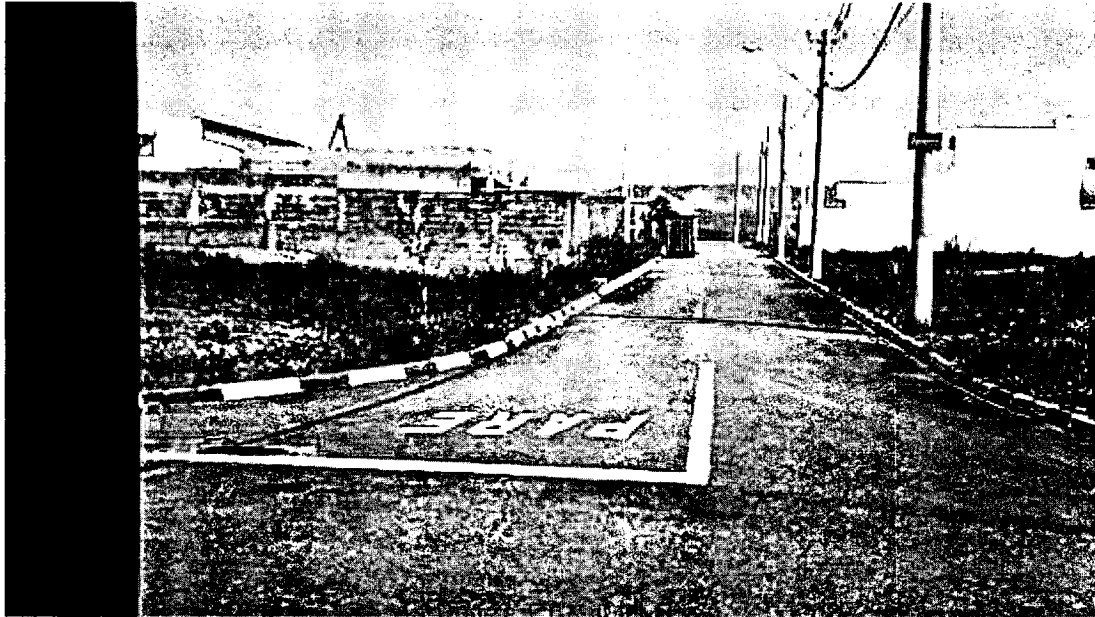

**\*Lado ímpar (continuação): 1325, conforme comprovado abaixo:**

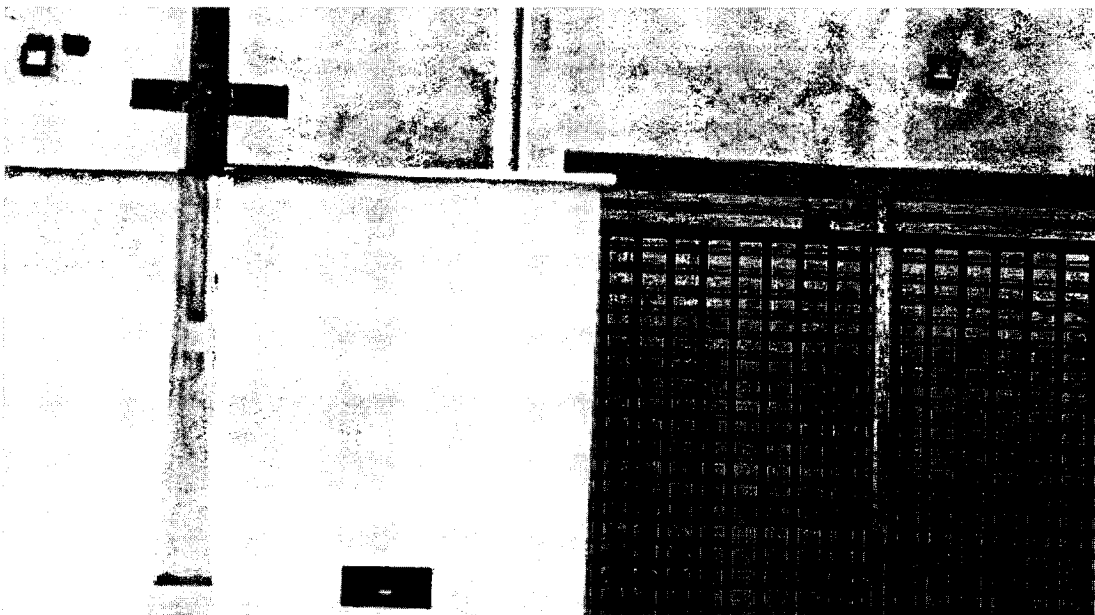

**6º cruzamento, à direita, ausência de identificação da rua que cruza:**

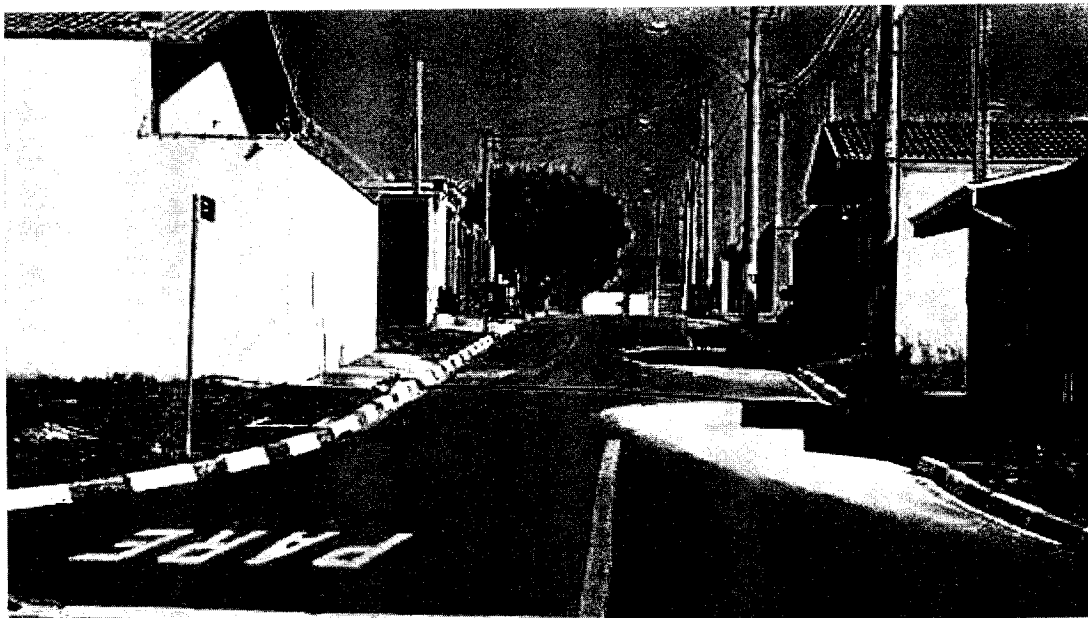

Obs.: a avenida acima termina na Praça José Alberto Monteclaro.

PRAÇA DOUTOR JOSÉ ALBERTO MONTECLARO CÉSAR

\*Lado ímpar: 37; moradia sem numeração:

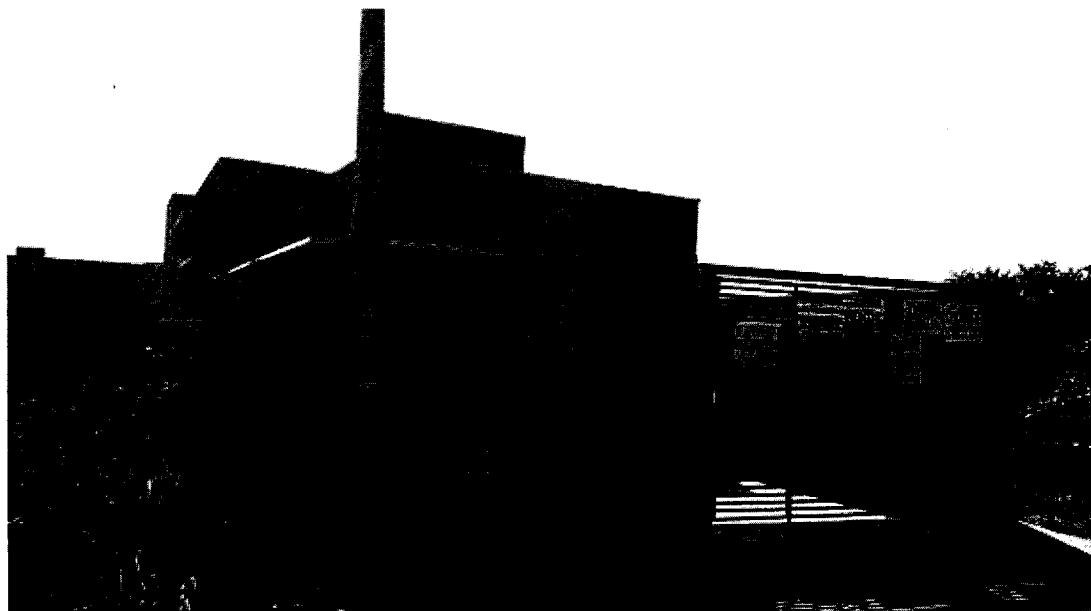

575 (número fora de ordem, pois a praça tem um perímetro de aproximadamente 260 metros):



447 (número fora de ordem):

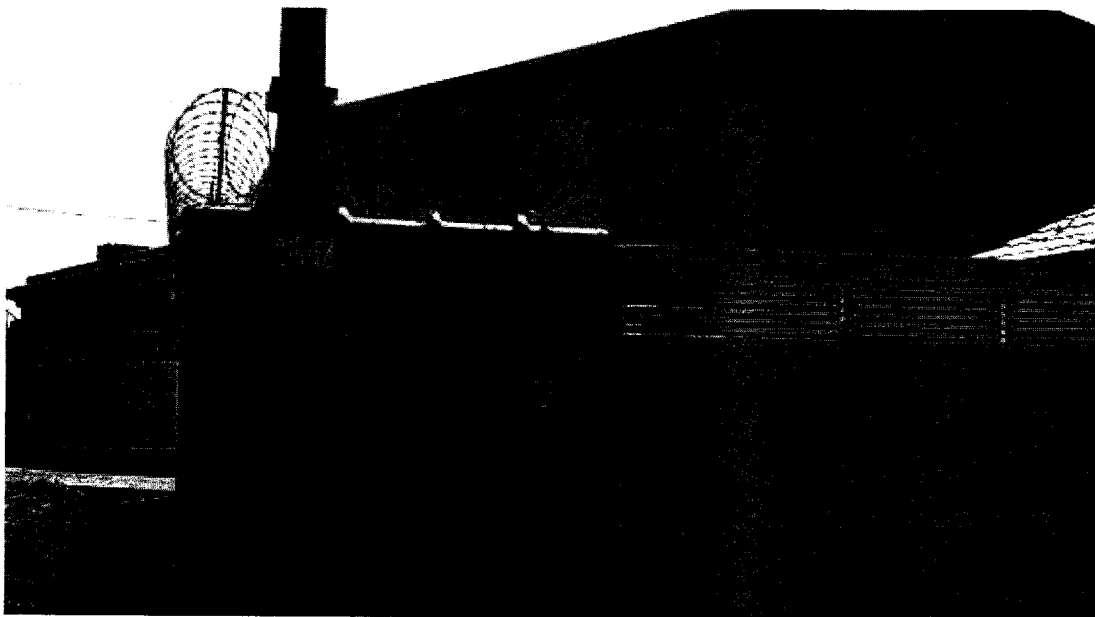

RUA JOSÉ SOARES FERREIRA

\*Lado par: moradia sem numeração:



**158 (número fixado, voltado para a Praça Doutor José Alberto Monteclaro César, sendo que o acesso à essa moradia está voltado à rua José Soares Ferreira:**

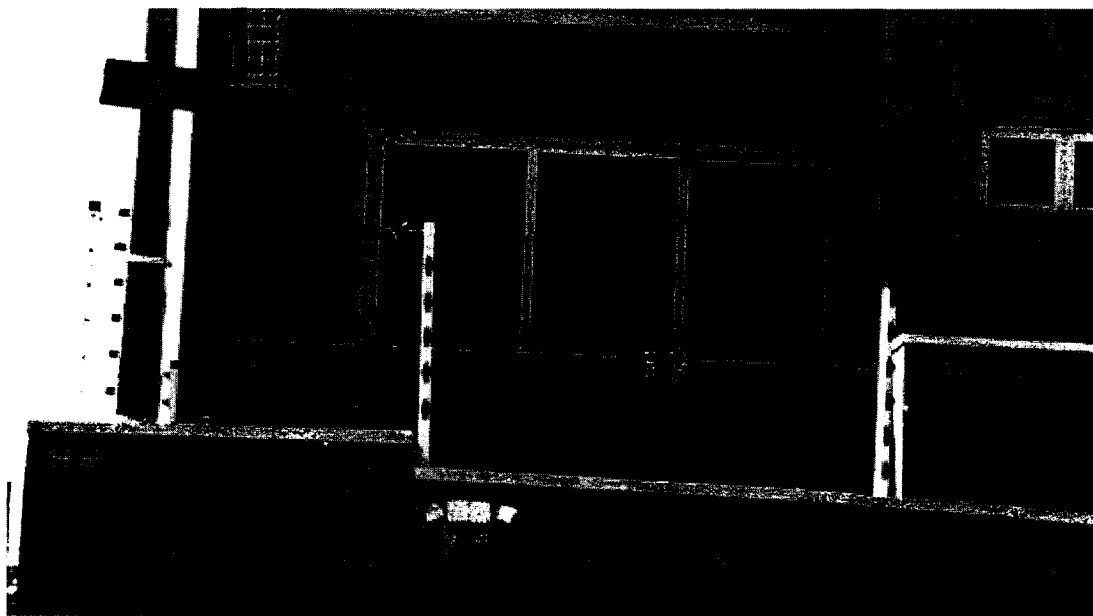

**Conforme imagem abaixo. (Sugestão: verificar o carnê do IPTU, onde tem o endereço correto do imóvel):**



**RUA JOSÉ MARIA RAPOSO**

**\*Obs.: ausência de identificação no emplacamento, da praça adjacente)**

**\*Lado par: 358; 368; 388.**

**\*Lado ímpar: 337; 355; 393; 435.**

**RUA NELI VICENTIN**

**\*Obs.: ausência de identificação no emplacamento, da praça adjacente)**

**\*Lado par: 22; 70; 86.**

**\*Lado ímpar: 15; 31 casa 1; 31 casa 2; 31 casa 3; 39 casa 1; 39 casa 2; 39 casa 3; 69; 5 (número fora de ordem):**





**RUA SEM EMPLACAMENTO:**

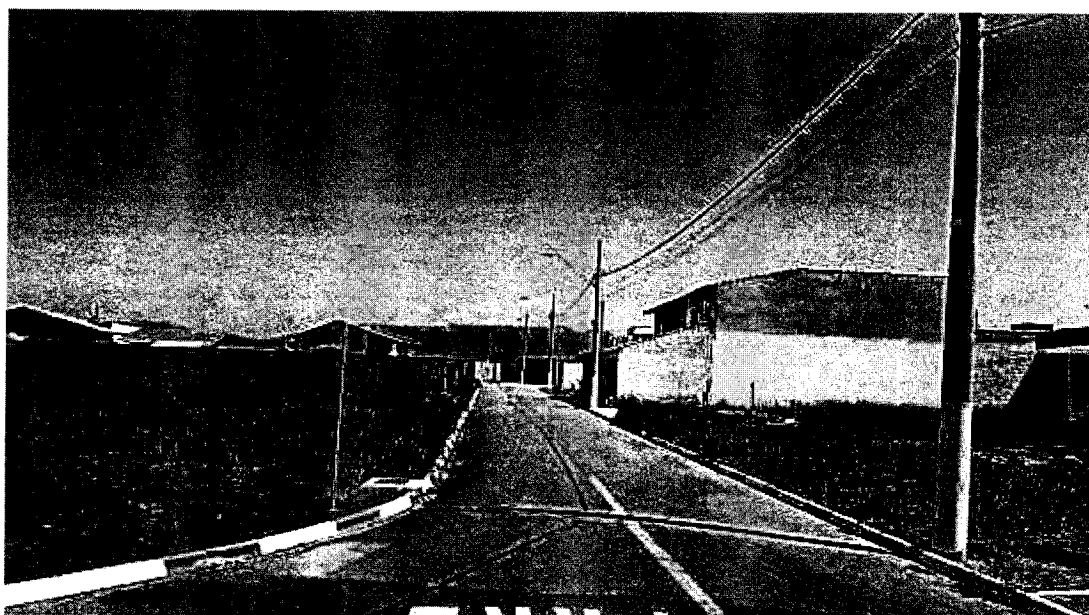

**\*Obs.: paralela `rua Neli Vicentin**

**\*Lado par: 58; 66; 90; 98; 106.**

**\*Lado ímpar: 115.**

**RUA BENEDICTO DOS SANTOS**

**\*Obs.: ausência de identificação no emplacamento, da rua que cruza)**

**\*Lado par: 22; 38; 46; 70; moradia sem numeração:**

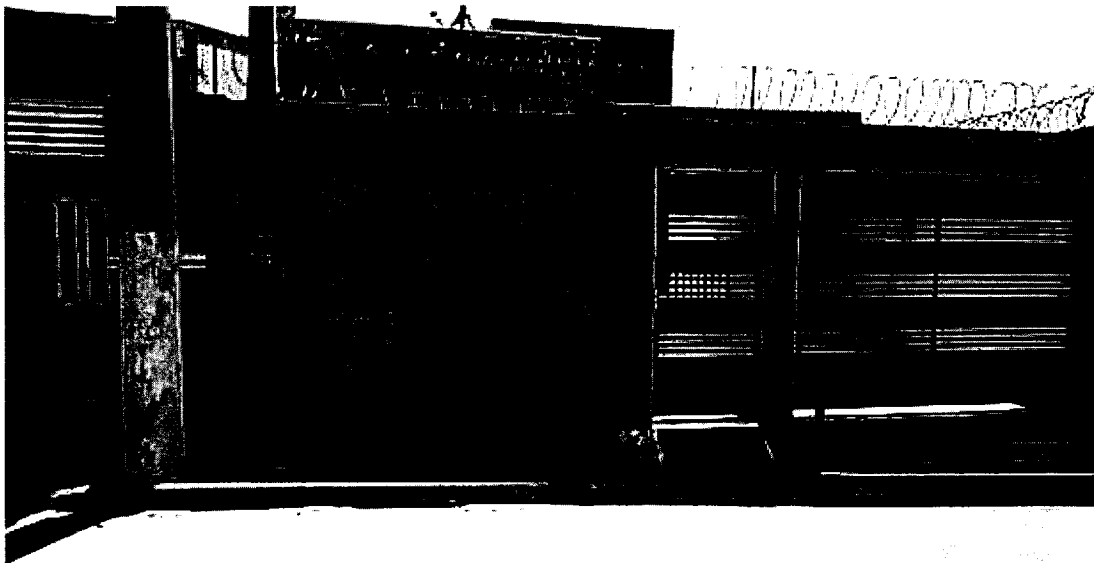

94; 110; 118; 160.

\*Lado ímpar: 39; 49; 69; moradia sem numeração:

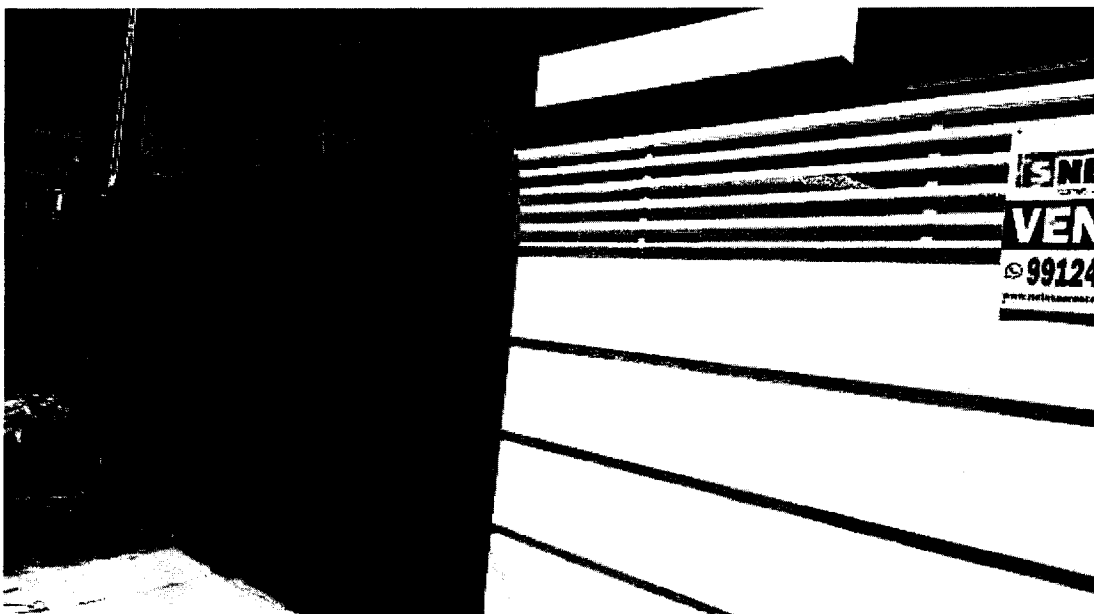

107; 157; 145 (número fora de ordem sequencial):

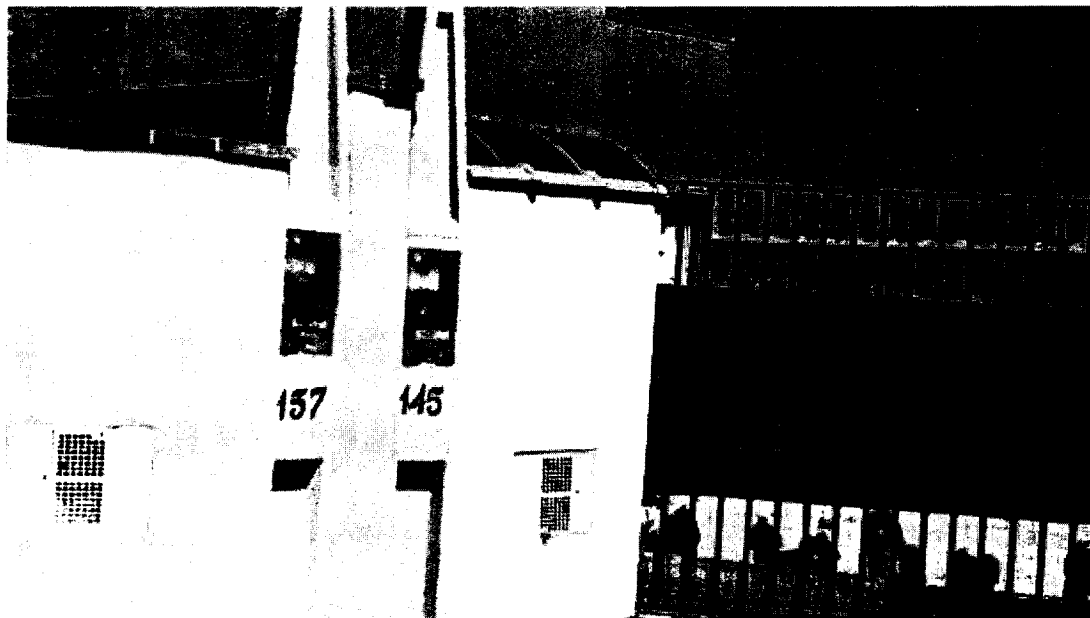

**RUA DAGMAR FIALHO CRONEMBERGER**

**\*Obs.: ausência de identificação no emplacamento, da rua que cruza)**

**\*Lado par: 18; 26; 34; 54.**

**\*Lado ímpar: 25; 55**

**RUA GERALDO ALVES DE AZEVEDO**

**\*Obs.: ausência de identificação no emplacamento, da rua que cruza)**

**\*Lado par: 90; 96; 138**

**\*Lado ímpar: 18 (número irregular par, no lado ímpar):**

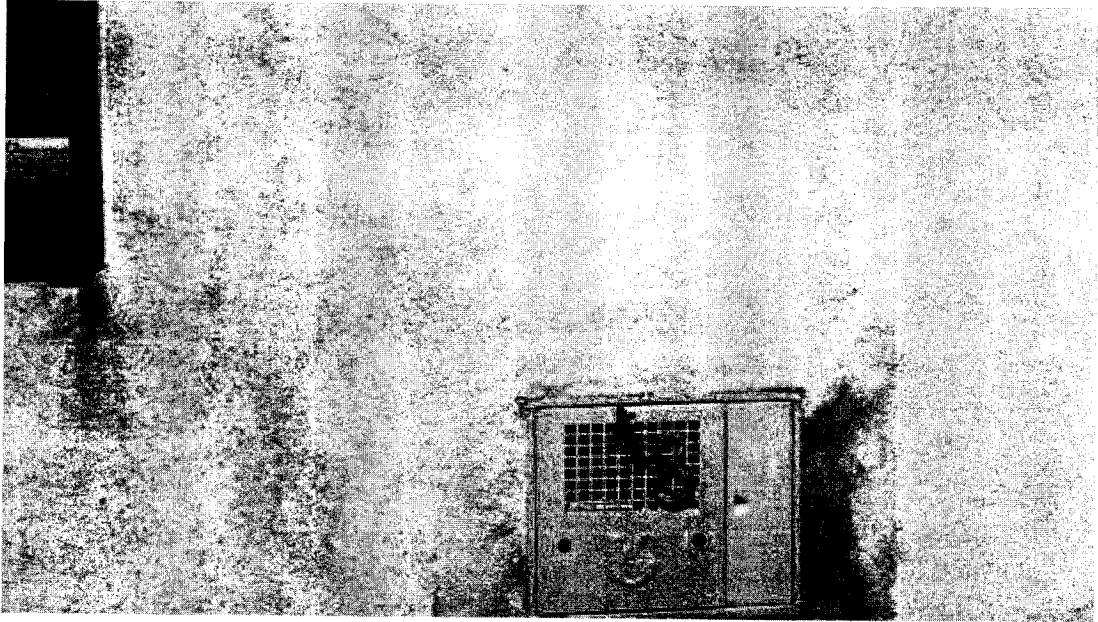

113; 153.

**RUA CONSTANTINO DE SANTANA CRONEMBERGER**

\*Obs.: ausência de identificação no emplacamento, da rua que cruza)

\*Lado par: 54; 88; 96; 110.

\*Lado ímpar: 35

**RUA AZIZ MOURAD BOULOS**

\*Lado par: 30; 38; 76; 84; 114; 130; 138; 144.

\*Lado ímpar: 35; 51; 57; 63; 83; 91; 125; 133; 155.

**RUA ABGAIL RANDIS DA MATA**

\*Obs.: ausência de identificação no emplacamento, da rua que cruza)

\*Lado par: 18; 34; 48; 54.

**RUA MARIA JUNHO DE ARAÚJO**

\*Lado par: moradia sem numeração:

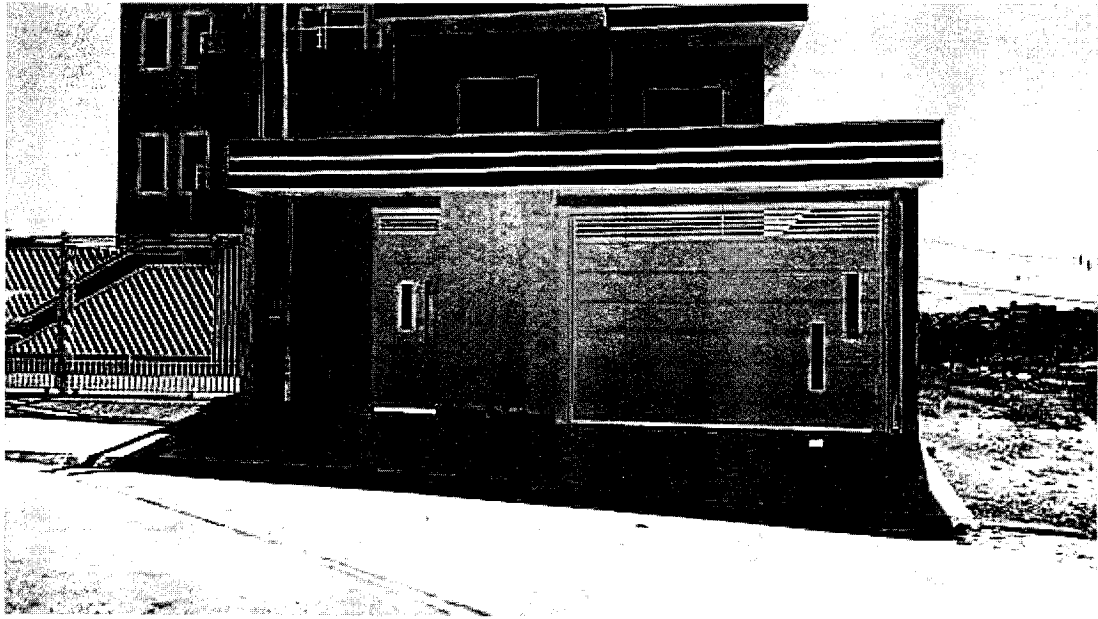

44; 68; 98; 114; 130; 138; 152; 160.

\*Lado ímpar: 45; 83; 91; 163.

Obs.: tem uma placa da Avenida Jarbas Gomes de Araújo, em duplicidade, sendo que se trata da mesma rua paralela, lado direito, na bifurcação, conforme abaixo, onde mostra o caminhão e a placa se encontra no poste:



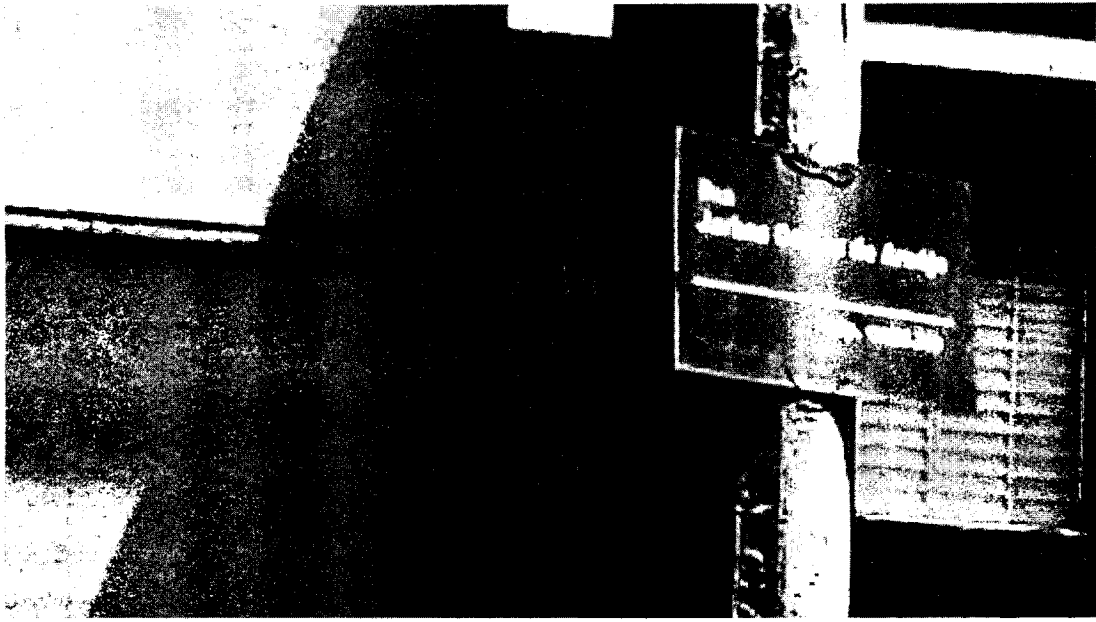

\*Lado ímpar: 147; 211; 221.

**RUA RODRIGO NUNES DA CONCEIÇÃO**

\*Obs.: ausência de identificação no emplacamento, da rua que cruza)

\*Lado par: 18; 50.

\*Lado ímpar: 11; 19; 21; 25; 45; 61; 79.

**RUA BRAZILIA RODOLPHO DE MOURA**

\*Obs.: ausência de identificação no emplacamento, da rua que cruza)

\*Lado par: moradia sem numeração:

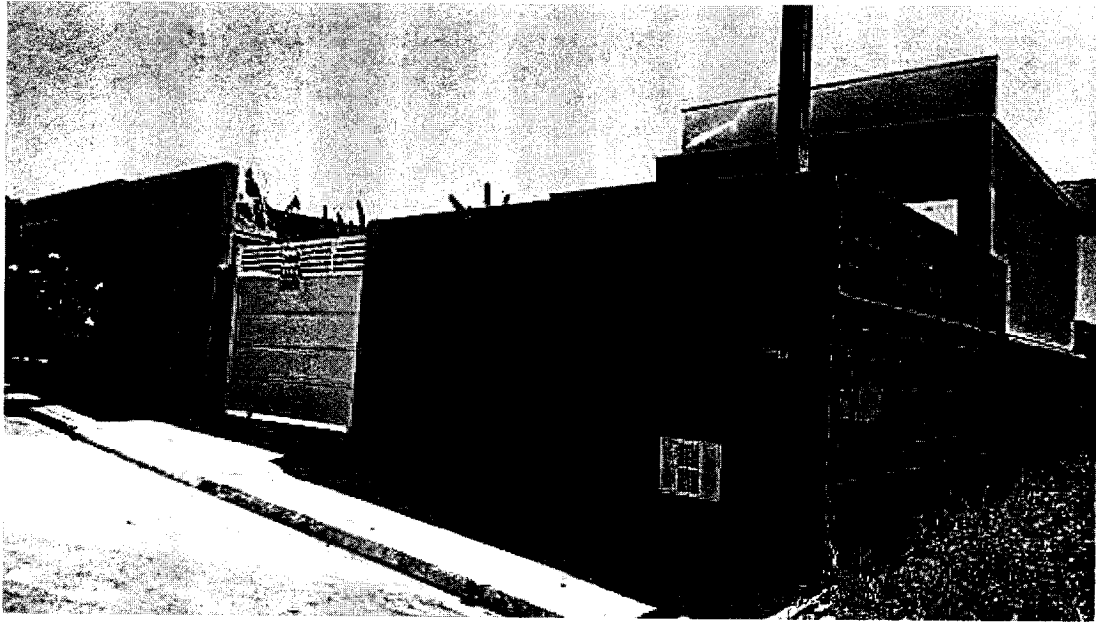

50; 66.

\*Lado ímpar: 51; 57; 59; 65; 73; 81

RUA LUIZ JOSÉ SALGADO DE MOURA

\*Obs.: ausência de identificação no emplacement, da rua que cruza)

\*Lado par: 44; 52; 74; 84; 02 moradias sem numeração (vizinhas):

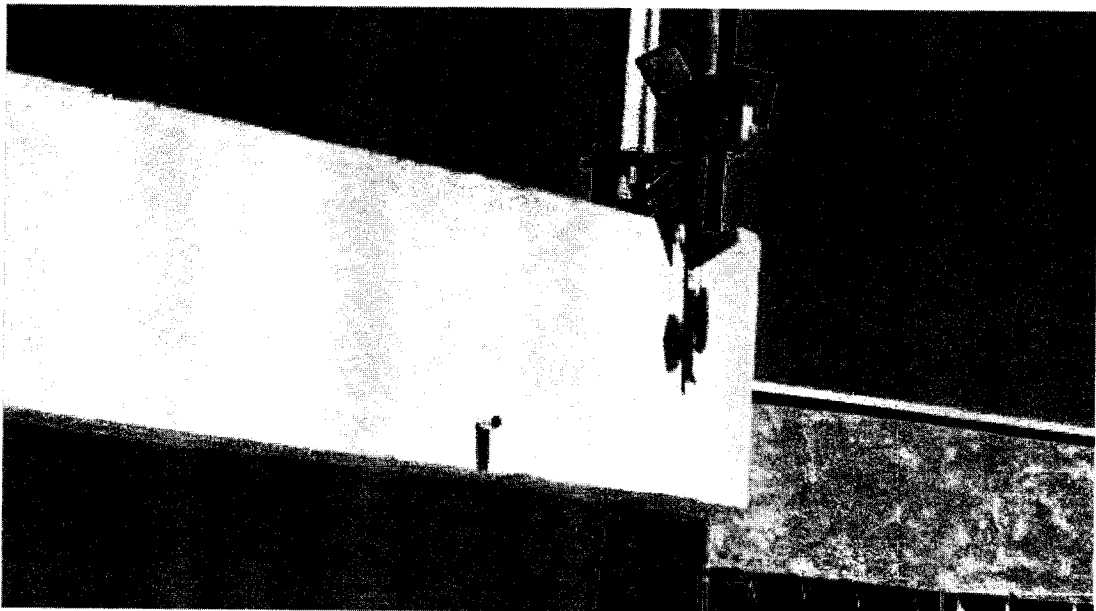

\*Lado ímpar: 29; 37; 53; 61; 69; 75; 91

RUA ISALTINO ESCOSSIO

\*Obs.: ausência de identificação no emplacamento, da rua que cruza)

\*Lado par: 30; 46; 54; 62; 94; 102.

\*Lado ímpar: 19; 31; 51; 73; 81; 105; 113; 115; moradia sem numeração:

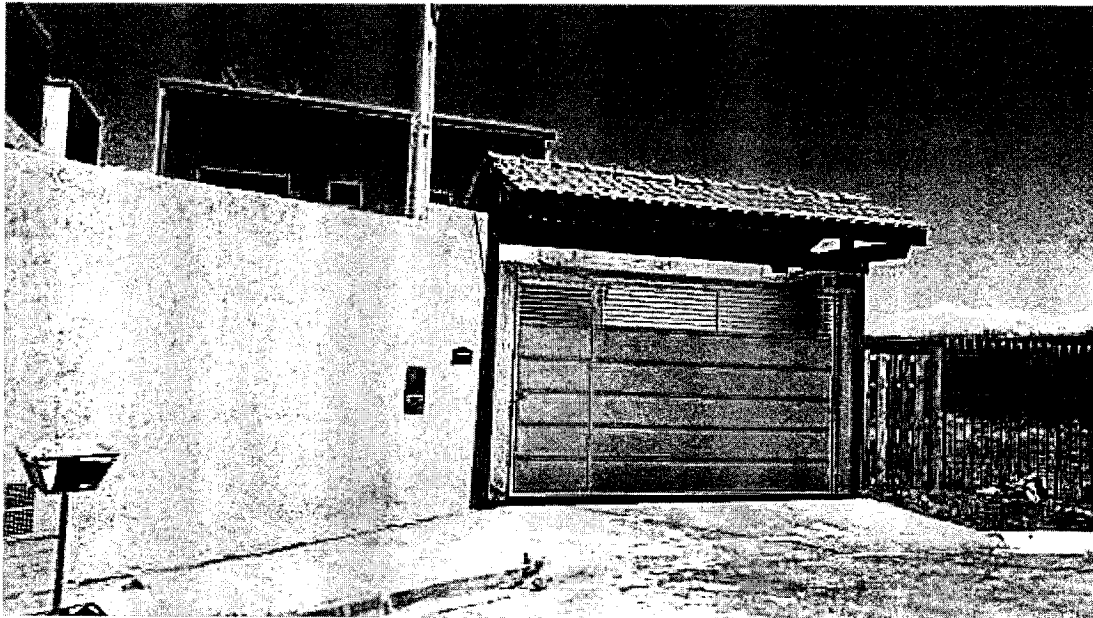

RUA LUZIA PAES ESCOSSIO

\*Obs.: ausência de identificação no emplacamento, da rua que cruza)

\*Lado par: 36; 46; 54; 62; 70; 80; 110; 118; 126; 142.

\*Lado ímpar: 57; 51 (número fora de ordem sequencial):

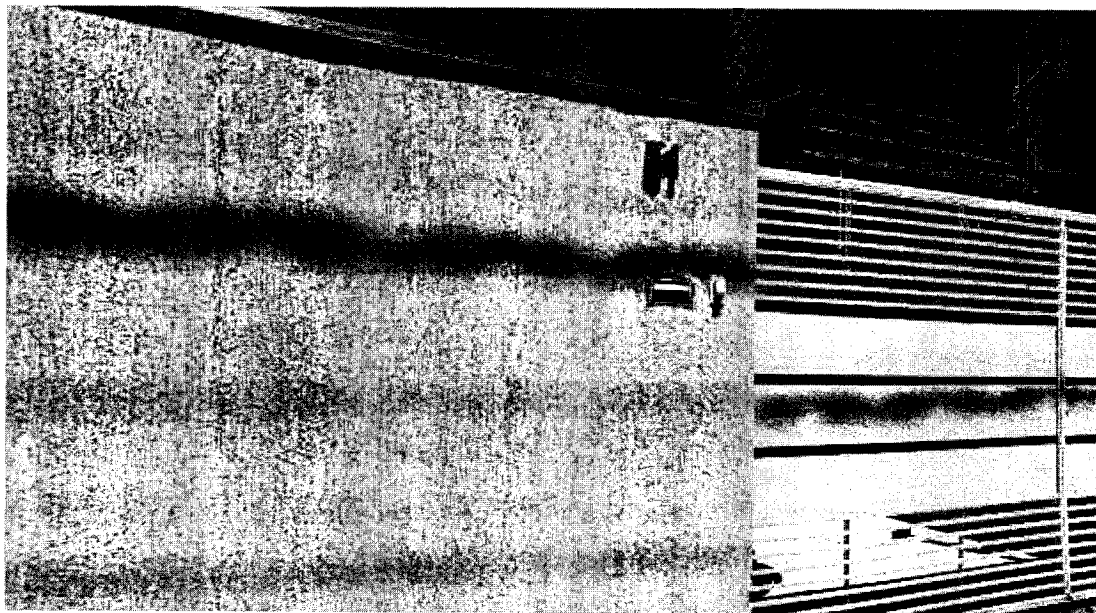



90 (número irregular par, no lado ímpar):

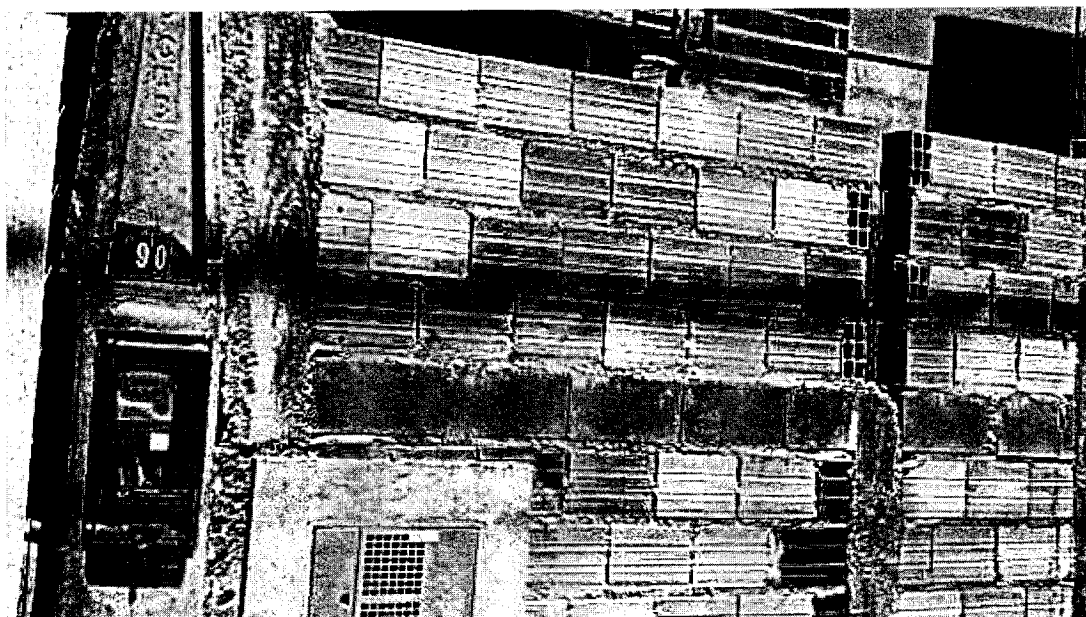

Moradia sem numeração:

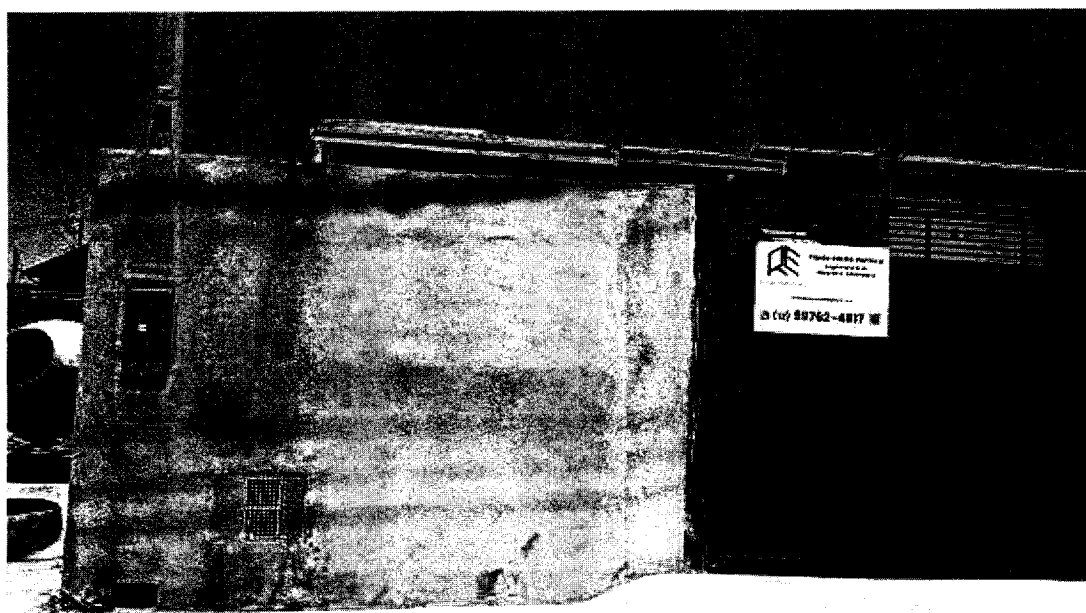

81; 121; 129; 135.

RUA SEM EMPLACAMENTO (onde localiza o campo do Areião)

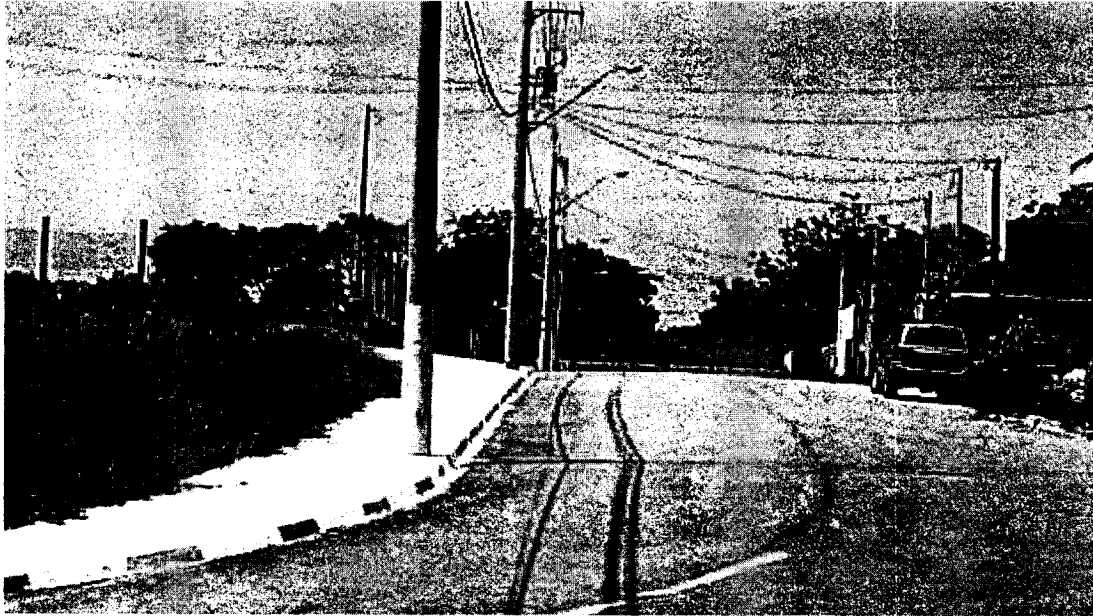

\*Lado par: 44; 48; 54; 82; 88.

RUA BENEDITO RODRIGUES GARCIA (localiza-se no fundo do campo do Areião)

\*Obs.: ausência de identificação no emplacamento, da rua que cruza)

Não existe moradias.

RUA EUGENIO ELEOTERIO NETO

\*Lado par: 44

RUA JOB SARMENTO DA SILVA

\*Obs.: ausência de identificação no emplacamento, da rua que cruza)

\*Lado par: 26; 56; moradia sem numeração:



**\*Lado ímpar: moradia sem numeração:**

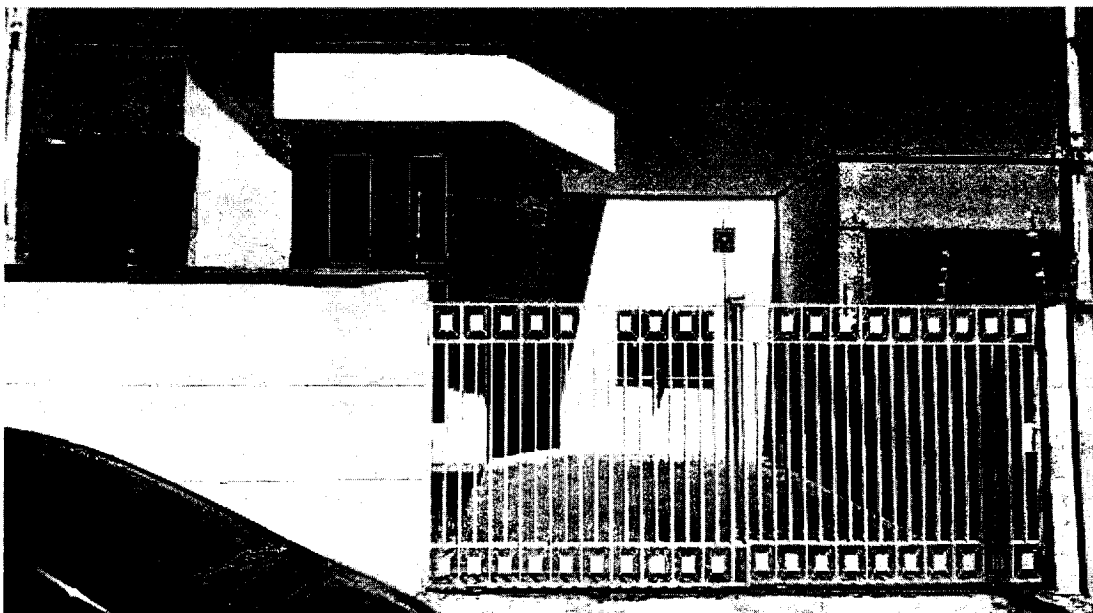

**65; moradia sem numeração:**

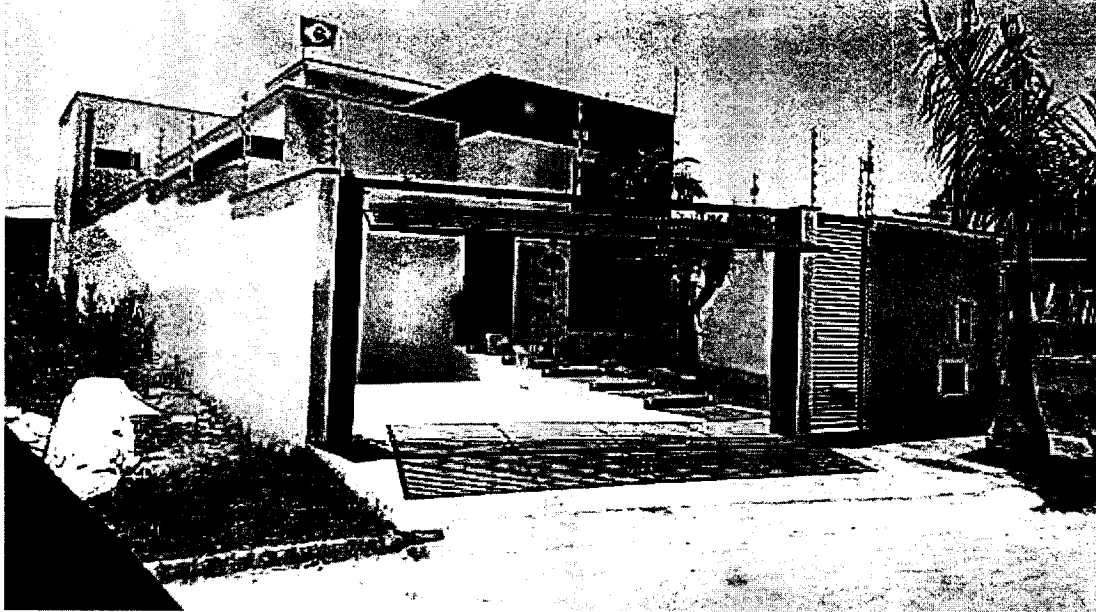

81; 87.

RUA LEONIDIA CESAR

\*Lado ímpar: 37; 43; 51; 59; 65; 81; 103; 22 (número irregular par, no lado ímpar):

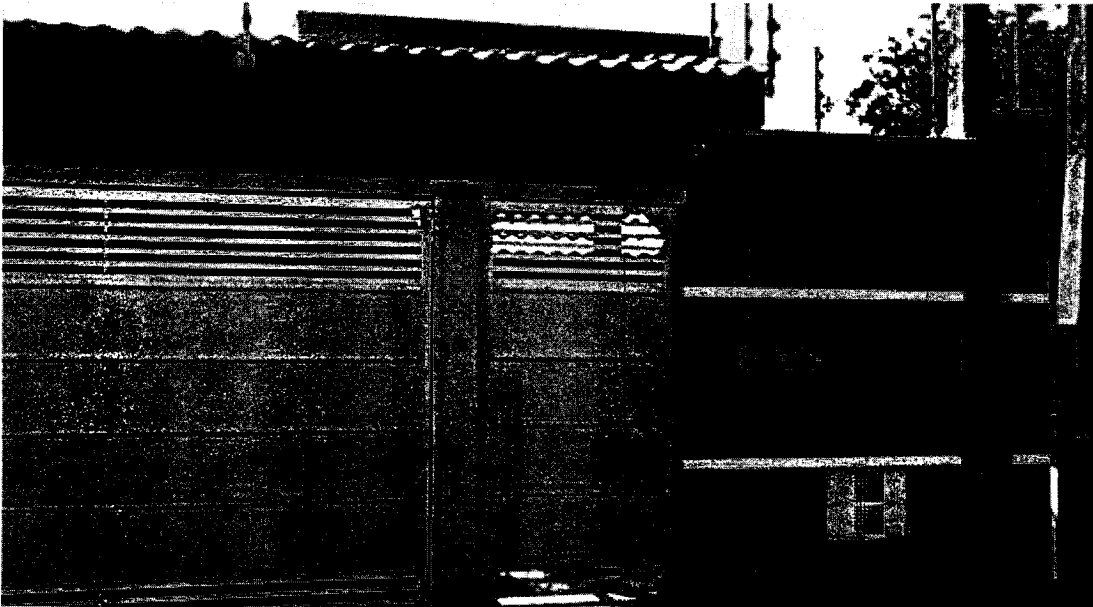

\*Lado par: 54; 70; moradia sem numeração:

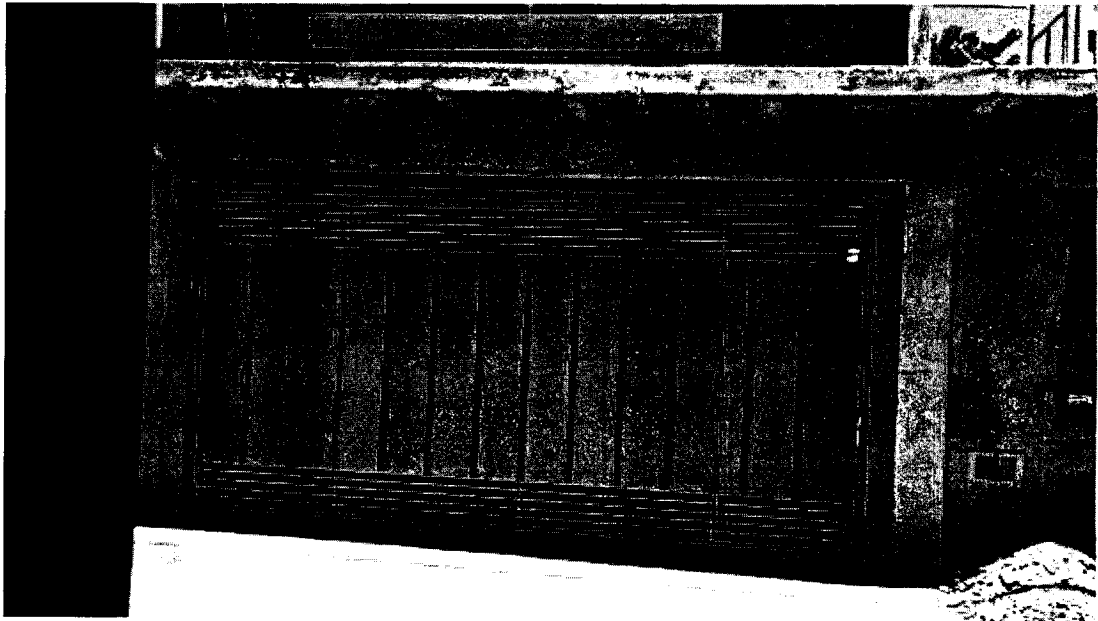

84; 102; 106; 126; 134.