



Câmara de Vereadores de Pindamonhangaba

Estado de São Paulo

REQUERIMENTO

Ementa: Ao Executivo Municipal, com cópia ao Departamento competente, solicito estudos e providências para a realização de reparo e substituição do asfalto por um mais resistente no trecho da rampa de acesso à Av. Dr. Eduardo Ryomei Yassuda pela Rodovia Ver. Abel Fabricio Dias.

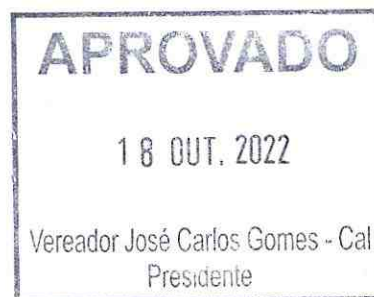

Considerando que o local tem um fluxo elevado de veículos de passeio e veículos pesados que acabam contribuindo para a deterioração do local.

Considerando que as condições atuais do local provocam muitos riscos aos munícipes que por ali trafegam a pé, de bicicleta, além dos veículos automotores.

REQUEIRO à Mesa, consultado o Plenário, seja oficiado ao Executivo Municipal, com cópia ao Departamento competente, solicito estudos e providências para a realização de reparo e substituição do asfalto por um mais resistente no trecho da rampa de acesso à Av. Dr. Eduardo Ryomei Yassuda pela Rodovia Ver. Abel Fabricio Dias.

Plenário Dr. Francisco Romano de Oliveira, 18 de Outubro de 2022.

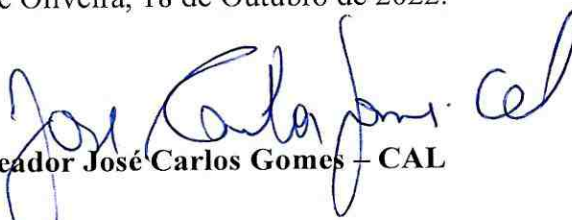
Vereador José Carlos Gomes - CAL

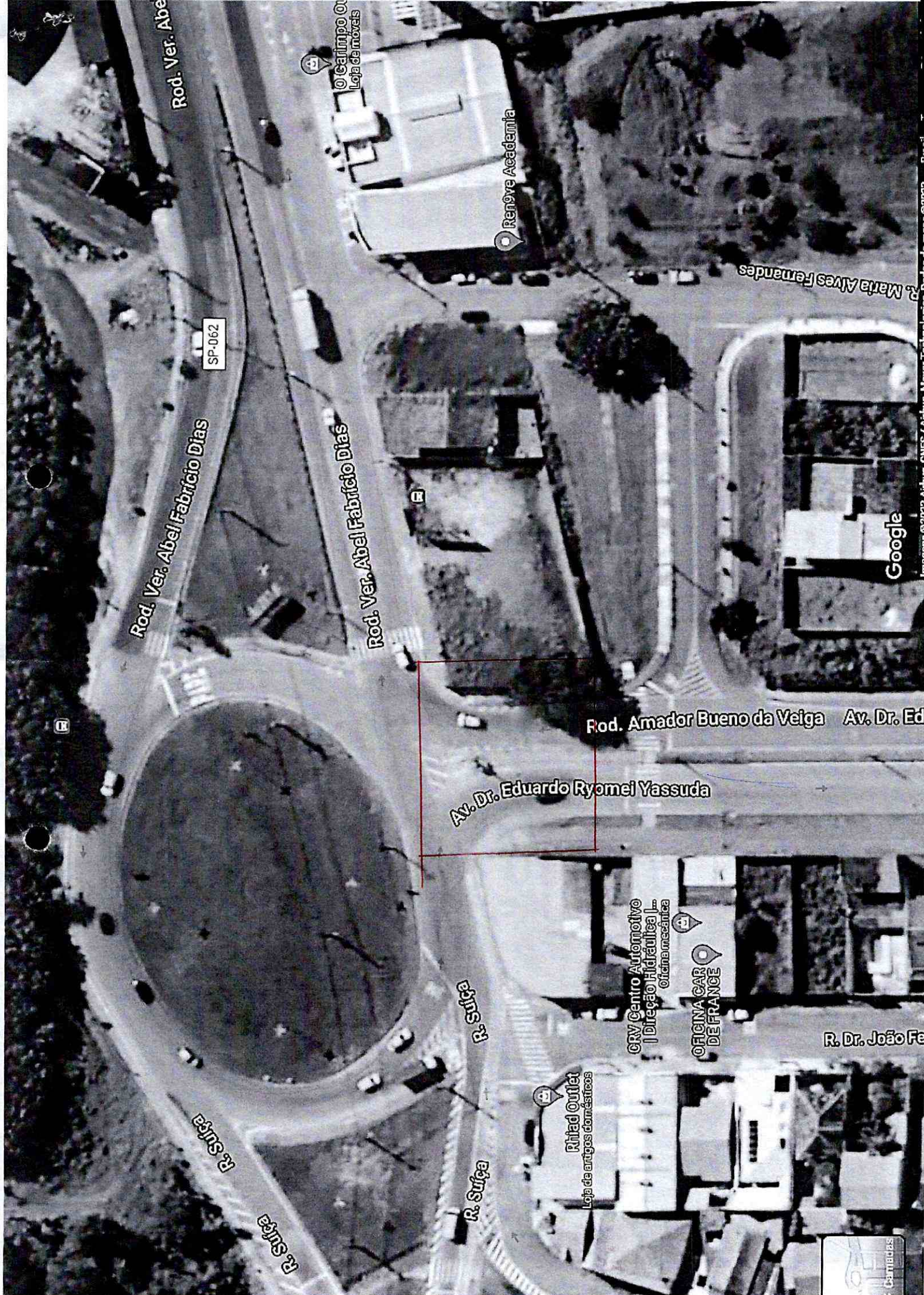

Rod. Ver. Abel

O Carimpo Ot
Loja de móveis

Remove Academia

R. Maria Alves Fernandes

Rod. Ver. Abel Fabricio Dias

SP-062

Rod. Ver. Abel Fabricio Dias

Google

Rod. Amador Bueno da Veiga Av. Dr. Ed

Av. Dr. Eduardo Ryomei Yassuda

CRV Centro Automotivo
Direção Hidráulica
Oficina mecânica

OFICINA CAR
DE FRANCE

R. Dr. João Fe

Ritad Outlet
Loja de artigos domésticos

R. Surfa

R. Surfa

R. Surfa

R. Surfa

Carlinhos