



Câmara de Vereadores de Pindamonhangaba

Estado de São Paulo

REQUERIMENTO

Ementa: Ao Executivo Municipal com cópia a Subprefeitura e ao Departamento Competente, solicitando possibilidade de realizar recuo para construção de estacionamento e calçada, entre a Escola Estadual Dirce Leopoldina e UBS Terra dos Ipês 2, na Avenida Alameda das Grevíleas.

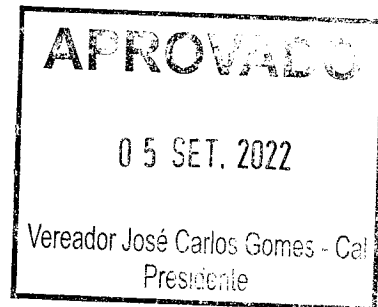

Considerando que é uma solicitação dos moradores do local.

Considerando que devido aos veículos que ficam estacionados na avenida, prejudica o fluxo diário.

Considerando que a construção do recuo e calçada trará mais segurança para quem frequenta a Escola e a UBS.

REQUEIRO à Mesa, consultado o Plenário, seja oficiado ao Executivo Municipal com cópia a Subprefeitura e ao Departamento Competente, solicitando possibilidade de realizar recuo para construção de estacionamento e calçada, entre a Escola Estadual Dirce Leopoldina e UBS Terra dos Ipês 2, na Avenida Alameda das Grevíleas.

Plenário Dr. Francisco Romano de Oliveira, 05 de setembro de 2022.

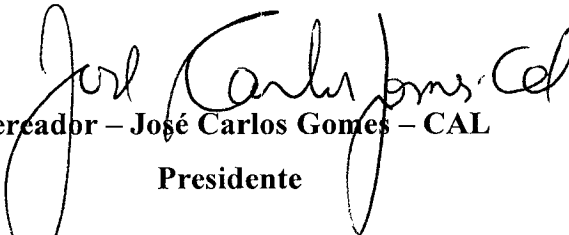

Vereador – José Carlos Gomes – CAL
Presidente

Rua Alcides Ramos Nogueira, 860 - Loteamento Real Ville - Mombaça - 12400-900 - Telefax: (12) 3644-2250

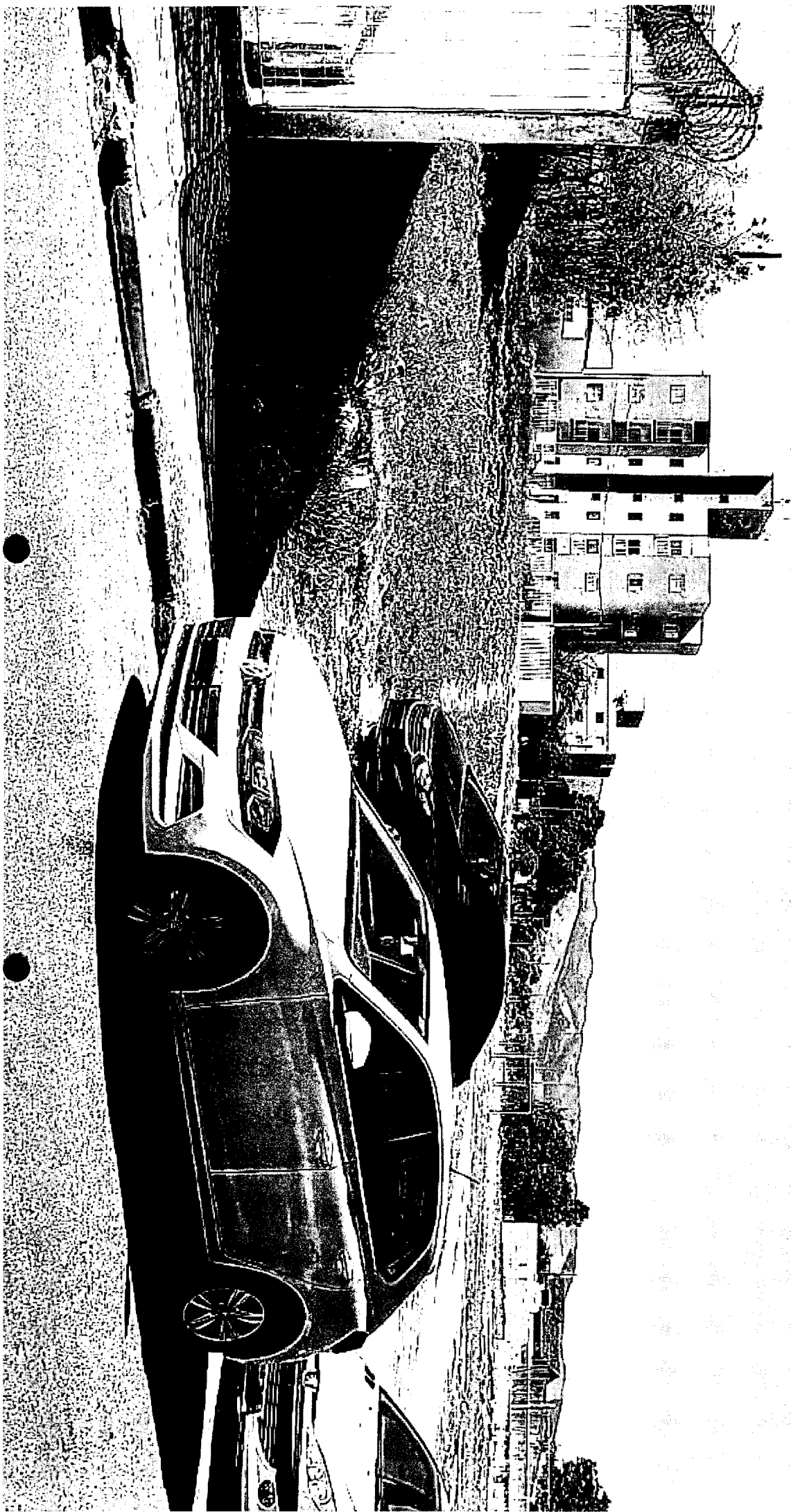
Pindamonhangaba - SP Portal: www.pindamonhangaba.sp.leg.br

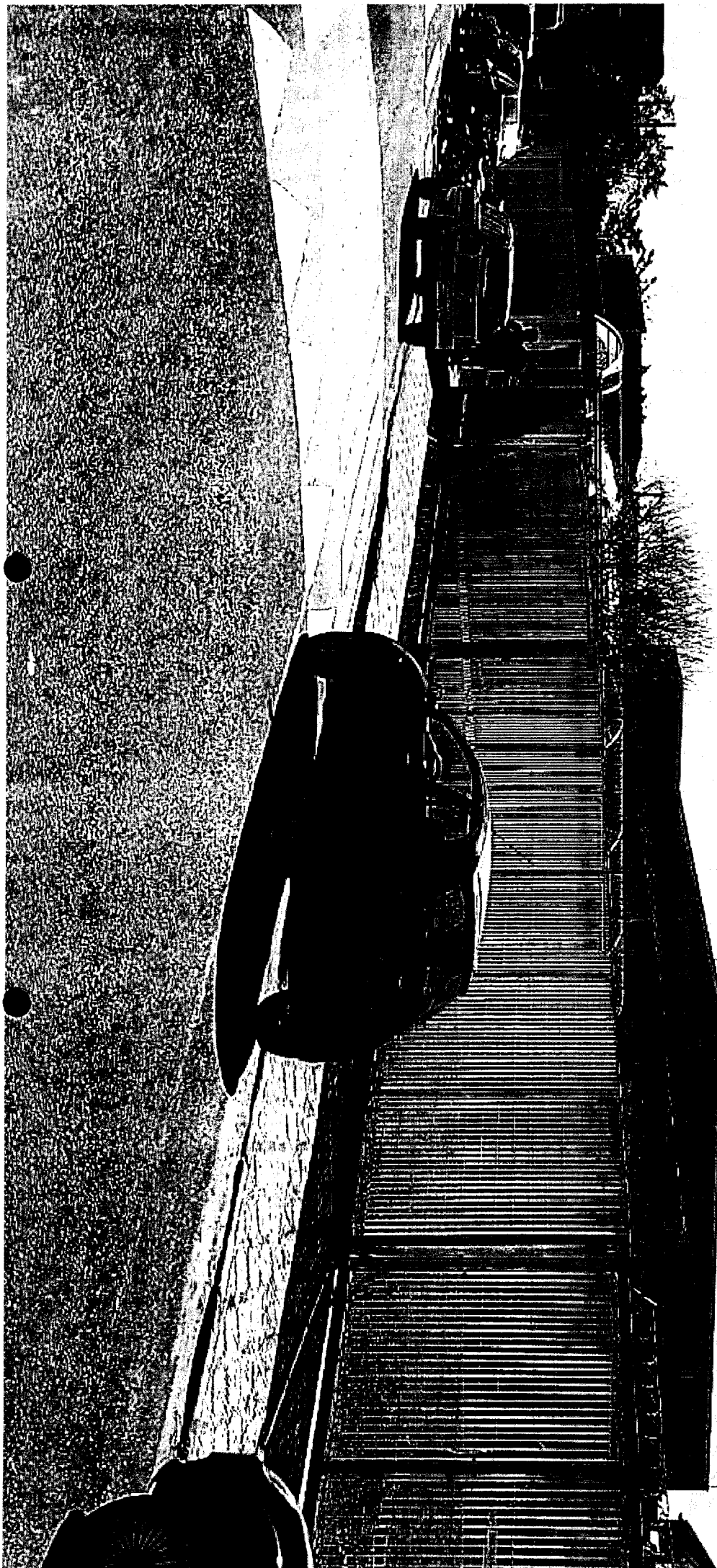

a



mu

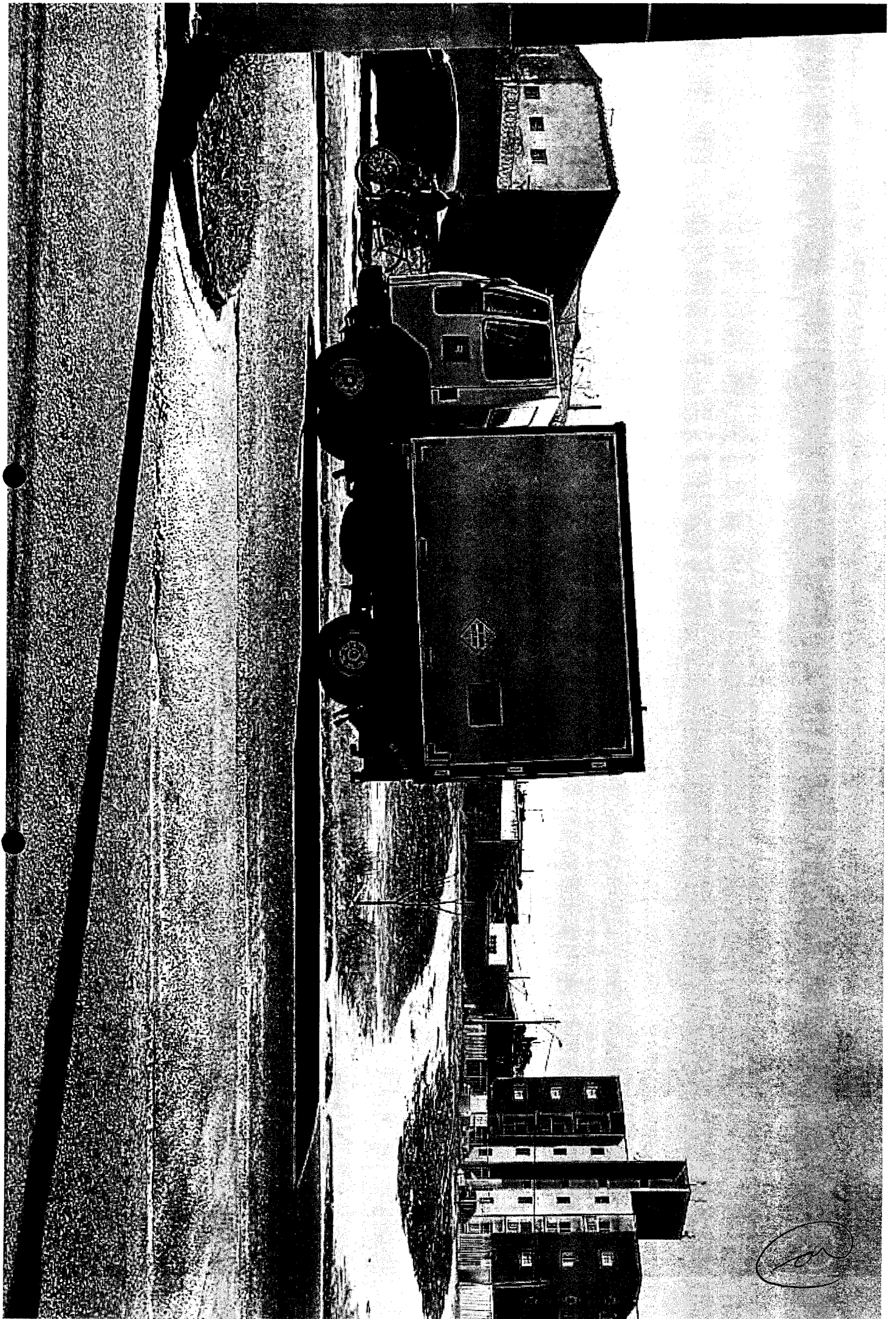

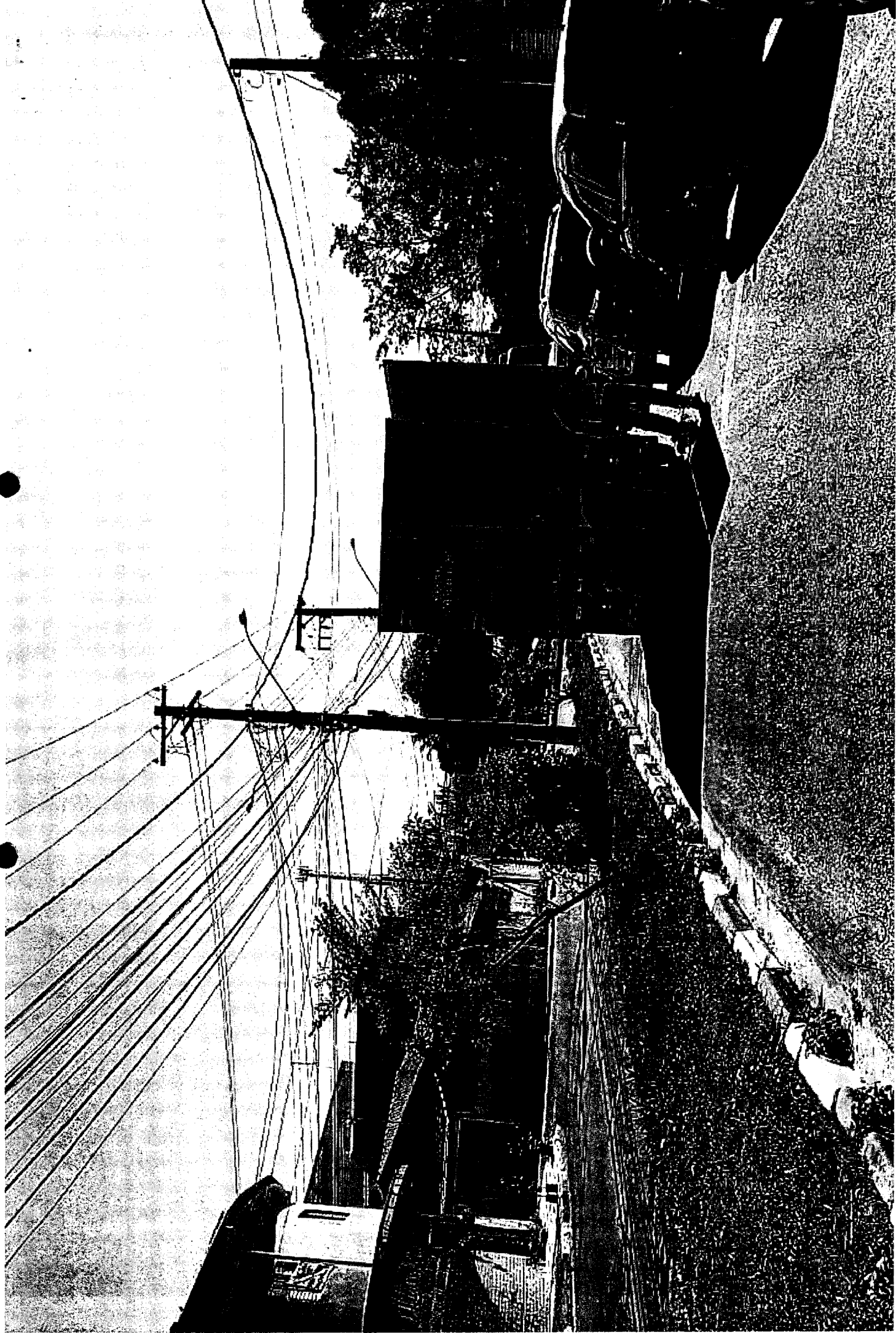

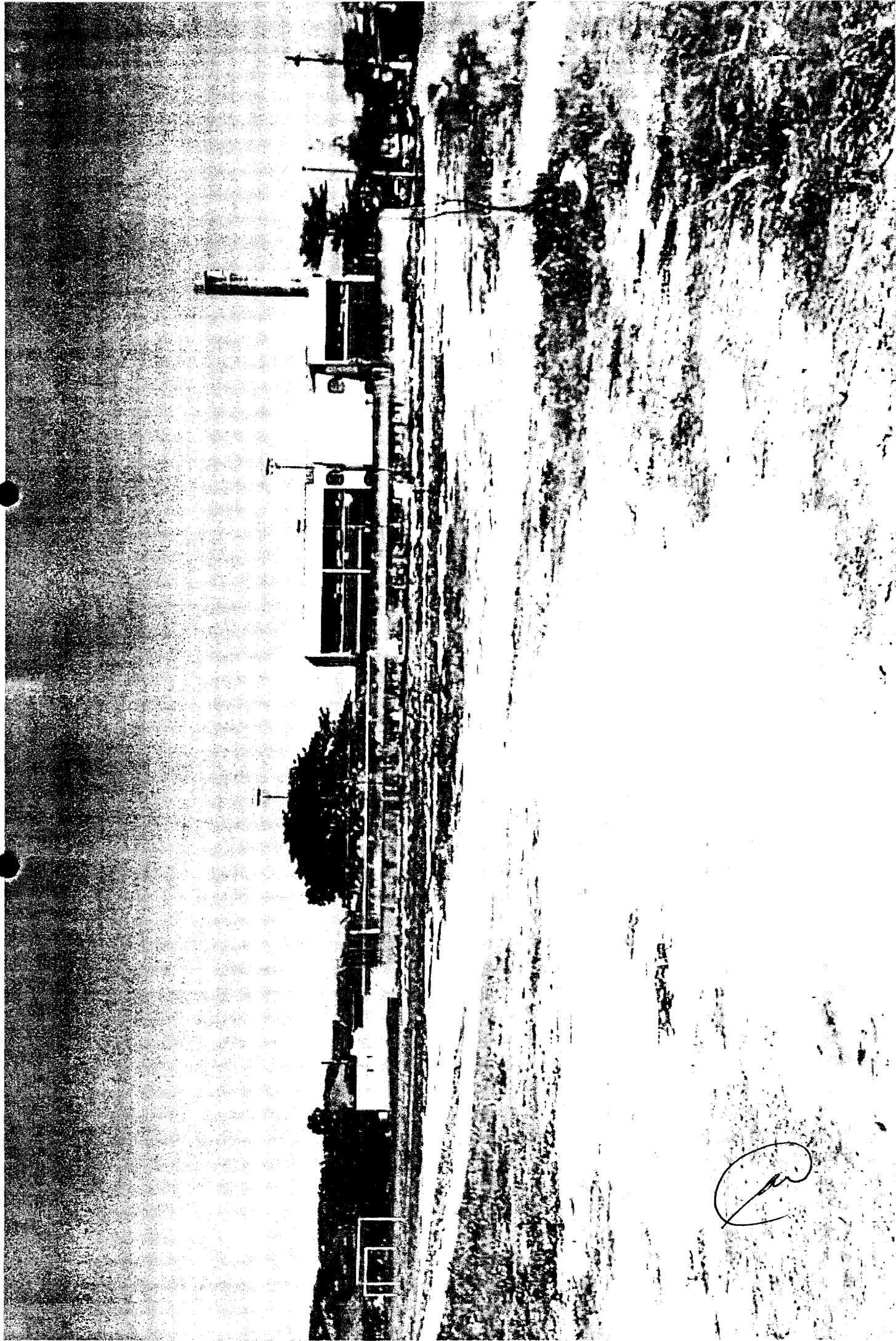

[Handwritten signature]



20